



## RELATÓRIO ANALÍTICO - COMPOSIÇÕES DE CUSTOS

OBRA:	REFORMA DA E.E.I.E.F. JOÃO RODRIGUES LIMA - LOCALIDADE DE ENGENHO QUEIMADO - MUCAMBO/CE	DATA : 04/03/2026	BDI : 27,28%		
DESCRIÇÃO:	REFORMA DA E.E.I.E.F. JOÃO RODRIGUES LIMA - LOCALIDADE DE ENGENHO QUEIMADO - MUCAMBO/CE	FORTE	VERSÃO	HORA	MES
LOCAL:	LOCALIDADE DE ENGENHO QUEIMADO - MUCAMBO/CE	ORSE	2025/12	111,36%	69,82%
CLIENTE:	MUNICÍPIO DE MUCAMBO - CEARÁ	SEINFRA	028.1 COM DESONERAÇÃO	84,44%	47,48%
		SICRO NOVO	2025/10 COM DESONERAÇÃO	-	-
		SINAPI	2025/09 COM DESONERAÇÃO	92,17%	53,50%
		Composições Próprias	PRÓPRIA	0,00%	0,00%

TOTAL Material:	R\$ 110,4808
-----------------	--------------

Mão de Obra	FORTE	UNID	COEFICIENTE	PREÇO UNITÁRIO	TOTAL
10043 AJUDANTE DE ENCANADOR	SEINFRA	H	0,65000000	R\$ 19,1000	R\$ 12,4150
12320 ENCANADOR	SEINFRA	H	0,65000000	R\$ 23,4800	R\$ 15,2620
TOTAL Mão de Obra:					R\$ 27,6770

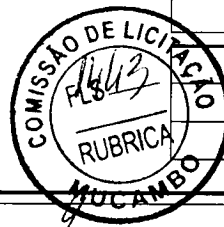

VALOR:	138,16
VALOR BDI (27,28%):	37,69
VALOR COM BDI:	175,85

### 8.7. C1242 ENGATE PLÁSTICO (INSTALADO) (UN)

Material	FORTE	UNID	COEFICIENTE	PREÇO UNITÁRIO	TOTAL
11092 ENGATE DE PVC	SEINFRA	UN	1,00000000	R\$ 8,1500	R\$ 8,1500
11180 FITA DE VEDAÇÃO	SEINFRA	M	1,00000000	R\$ 0,3600	R\$ 0,3600
TOTAL Material:					R\$ 8,5100

Mão de Obra	FORTE	UNID	COEFICIENTE	PREÇO UNITÁRIO	TOTAL
12320 ENCANADOR	SEINFRA	H	0,15000000	R\$ 23,4800	R\$ 3,5220
TOTAL Mão de Obra:					R\$ 3,5220

VALOR:	12,03
VALOR BDI (27,28%):	3,28
VALOR COM BDI:	15,31

### 8.8. C1151 DUCHA P/ WC CROMADO (INSTALADO) (UN)

Material	FORTE	UNID	COEFICIENTE	PREÇO UNITÁRIO	TOTAL
10797 CHUVEIRO-DUCHA CROMADO 1/2"	SEINFRA	UN	1,00000000	R\$ 51,4100	R\$ 51,4100
11180 FITA DE VEDAÇÃO	SEINFRA	M	0,28000000	R\$ 0,3600	R\$ 0,1008
TOTAL Material:					R\$ 51,5108

Mão de Obra	FORTE	UNID	COEFICIENTE	PREÇO UNITÁRIO	TOTAL
10043 AJUDANTE DE ENCANADOR	SEINFRA	H	0,50000000	R\$ 19,1000	R\$ 9,5500
12320 ENCANADOR	SEINFRA	H	0,50000000	R\$ 23,4800	R\$ 11,7400
TOTAL Mão de Obra:					R\$ 21,2900

VALOR:	72,80
VALOR BDI (27,28%):	19,86
VALOR COM BDI:	92,66

### 8.9. C3586 CAIXA SIFONADA 150X150X50cm COM GRELHA - PADRÃO POPULAR (UN)

Material	FORTE	UNID	COEFICIENTE	PREÇO UNITÁRIO	TOTAL
10435 CAIXA SIFONADA 150 x 150 x 50 COM GRELHA	SEINFRA	UN	1,00000000	R\$ 38,2700	R\$ 38,2700
TOTAL Material:					R\$ 38,2700

Mão de Obra	FORTE	UNID	COEFICIENTE	PREÇO UNITÁRIO	TOTAL
10043 AJUDANTE DE ENCANADOR	SEINFRA	H	0,50000000	R\$ 19,1000	R\$ 9,5500



# RELATÓRIO ANALÍTICO - COMPOSIÇÕES DE CUSTOS

OBRA:	REFORMA DA E.E.I.E.F. JOÃO RODRIGUES LIMA - LOCALIDADE DE ENGENHO QUEIMADO - MUCAMBO/CE	DATA : 04/03/2026	BDI : 27,28%		
DESCRIÇÃO:	REFORMA DA E.E.I.E.F. JOÃO RODRIGUES LIMA - LOCALIDADE DE ENGENHO QUEIMADO - MUCAMBO/CE	FORTE	VERSÃO	HORA	MES
LOCAL:	LOCALIDADE DE ENGENHO QUEIMADO - MUCAMBO/CE	ORSE	2025/12	111,36%	69,82%
CLIENTE:	MUNICÍPIO DE MUCAMBO - CEARÁ	SEINFRA	028.1 COM DESONERAÇÃO	84,44%	47,48%
		SICRO NOVO	2025/10 COM DESONERAÇÃO	-	-
		SINAPI	2025/09 COM DESONERAÇÃO	92,17%	53,50%
		Composições Próprias	PRÓPRIA	0,00%	0,00%

I2320	ENCANADOR	SEINFRA	H	0,50000000	R\$ 23,4800	R\$ 11,7400
					TOTAL Mão de Obra:	R\$ 21,2900



VALOR:	59,56
VALOR BDI (27.28%):	16,25
VALOR COM BDI:	75,81

## 8.10. C0609 CAIXA EM ALVENARIA (60X60X60cm) DE 1/2 TIJOLO COMUM, LASTRO DE CONCRETO E TAMPA DE CONCRETO (UN)

Material	FORTE	UNID	COEFICIENTE	PREÇO UNITÁRIO	TOTAL	
I0169	AÇO CA-60	SEINFRA	KG	2,58200000	R\$ 7,5900	R\$ 19,5974
I0103	ARAME RECOZIDO N.18 BWG	SEINFRA	KG	0,04400000	R\$ 16,5300	R\$ 0,7273
I0109	AREIA MEDIA	SEINFRA	M3	0,16100000	R\$ 83,5800	R\$ 13,4564
I0280	BRITA	SEINFRA	M3	0,07700000	R\$ 100,5000	R\$ 7,7385
I0441	CAL HIDRATADA	SEINFRA	KG	7,64400000	R\$ 0,9600	R\$ 7,3382
I0529	CHAPA COMPENSADO RESINADO 12MM (1.10 X 2.20M)	SEINFRA	M2	0,20000000	R\$ 35,9500	R\$ 7,1900
I0805	CIMENTO PORTLAND	SEINFRA	KG	41,90900000	R\$ 0,7100	R\$ 29,7554
I1916	TABUA DE 1" DE 3A. - L = 30cm	SEINFRA	M	0,05900000	R\$ 12,7700	R\$ 0,7534
I2082	TIJOLO MACIÇO COMUM	SEINFRA	UN	141,12000000	R\$ 0,4700	R\$ 66,3264
					TOTAL Material:	R\$ 152,8830

Mão de Obra	FORTE	UNID	COEFICIENTE	PREÇO UNITÁRIO	TOTAL	
I0040	AJUDANTE DE ARMADOR/FERREIRO	SEINFRA	H	0,22500000	R\$ 19,1000	R\$ 4,2975
I0041	AJUDANTE DE CARPINTEIRO	SEINFRA	H	1,18500000	R\$ 19,1000	R\$ 22,6335
I0121	ARMADOR/FERREIRO	SEINFRA	H	0,22500000	R\$ 24,1600	R\$ 5,4360
I0498	CARPINTEIRO	SEINFRA	H	1,18500000	R\$ 24,1600	R\$ 28,6296
I2391	PEDREIRO	SEINFRA	H	4,13900000	R\$ 24,1600	R\$ 99,9982
I2543	SERVENTE	SEINFRA	H	8,19400000	R\$ 18,4600	R\$ 151,2612
					TOTAL Mão de Obra:	R\$ 312,2560

VALOR:	465,14
VALOR BDI (27.28%):	126,89
VALOR COM BDI:	592,03

## 8.11. 95546 KIT DE ACESSORIOS PARA BANHEIRO EM METAL CROMADO, 5 PECAS, INCLUSO FIXAÇÃO. AF\_01/2020 (UN)

Material	FORTE	UNID	COEFICIENTE	PREÇO UNITÁRIO	TOTAL	
00039398	KIT DE ACESSORIOS PARA BANHEIRO EM METAL CROMADO, 5 PECAS	SINAPI	UN	1,00000000	R\$ 39,94	R\$ 39,94
					TOTAL Material:	R\$ 39,94

Mão de Obra com Encargos Complementares	FORTE	UNID	COEFICIENTE	PREÇO UNITÁRIO	TOTAL	
88267	ENCANADOR OU BOMBEIRO HIDRÁULICO COM ENCARGOS COMPLEMENTARES	SINAPI	H	1,89700000	R\$ 27,49	R\$ 52,14
88316	SERVENTE COM ENCARGOS COMPLEMENTARES	SINAPI	H	0,59770000	R\$ 21,93	R\$ 13,10
					TOTAL Mão de Obra com Encargos Complementares:	R\$ 65,24

VALOR:	105,18
VALOR BDI (27.28%):	28,69



## RELATÓRIO ANALÍTICO - COMPOSIÇÕES DE CUSTOS

OBRA:	REFORMA DA E.E.I.E.F. JOÃO RODRIGUES LIMA - LOCALIDADE DE ENGENHO QUEIMADO - MUCAMBO/CE	DATA :	04/03/2026	BDI :	27,28%
DESCRIÇÃO:	REFORMA DA E.E.I.E.F. JOÃO RODRIGUES LIMA - LOCALIDADE DE ENGENHO QUEIMADO - MUCAMBO/CE	FONTE	VERSÃO	HORA	MES
LOCAL:	LOCALIDADE DE ENGENHO QUEIMADO - MUCAMBO/CE	ORSE	2025/12	111,36%	69,82%
CLIENTE:	MUNICÍPIO DE MUCAMBO - CEARÁ	SEINFRA	028.1 COM DESONERAÇÃO	84,44%	47,48%
		SICRO NOVO	2025/10 COM DESONERAÇÃO	-	-
		SINAPI	2025/09 COM DESONERAÇÃO	92,17%	53,50%
		Composições Próprias	PRÓPRIA	0,00%	0,00%

VALOR COM BDI: 133,87

### 8.12. C2625 TUBO PVC SOLD. MARRON INCL.CONEXÕES D= 25mm(3/4") (M)

Material	FONTE	UNID	COEFICIENTE	PREÇO UNITÁRIO	TOTAL	
10026	ADESIVO PARA TUBO DE PVC RIGIDO	SEINFRA	KG	0,00080000	R\$ 63,3600	R\$ 0,0507
11888	SOLUÇÃO LIMPADORA PARA PVC RIGIDO	SEINFRA	L	0,00030000	R\$ 61,0200	R\$ 0,0183
12200	TUBO PVC SOLDÁVEL DE 25MM (3/4')	SEINFRA	M	1,60000000	R\$ 4,3300	R\$ 6,9280
TOTAL Material:					R\$ 6,9970	

Mão de Obra	FONTE	UNID	COEFICIENTE	PREÇO UNITÁRIO	TOTAL	
10043	AJUDANTE DE ENCANADOR	SEINFRA	H	0,40000000	R\$ 19,1000	R\$ 7,6400
12320	ENCANADOR	SEINFRA	H	0,40000000	R\$ 23,4800	R\$ 9,3920
TOTAL Mão de Obra:					R\$ 17,0320	

VALOR: 24,03  
VALOR BDI (27.28%): 6,56  
VALOR COM BDI: 30,59



### 8.13. C2593 TUBO PVC BRANCO P/ESGOTO D=100MM (4') (M)

Material	FONTE	UNID	COEFICIENTE	PREÇO UNITÁRIO	TOTAL	
10026	ADESIVO PARA TUBO DE PVC RIGIDO	SEINFRA	KG	0,02500000	R\$ 63,3600	R\$ 1,5840
11888	SOLUÇÃO LIMPADORA PARA PVC RIGIDO	SEINFRA	L	0,04000000	R\$ 61,0200	R\$ 2,4408
12193	TUBO PVC ESGOTO DE 100MM (4') - (NBR 5688)	SEINFRA	M	1,01000000	R\$ 15,8200	R\$ 15,9782
TOTAL Material:					R\$ 20,0030	

Mão de Obra	FONTE	UNID	COEFICIENTE	PREÇO UNITÁRIO	TOTAL	
10043	AJUDANTE DE ENCANADOR	SEINFRA	H	0,52000000	R\$ 19,1000	R\$ 9,9320
12320	ENCANADOR	SEINFRA	H	0,52000000	R\$ 23,4800	R\$ 12,2096
TOTAL Mão de Obra:					R\$ 22,1416	

VALOR: 42,14  
VALOR BDI (27.28%): 11,50  
VALOR COM BDI: 53,64

### 8.14. C2167 REGISTRO DE GAVETA C/CANOPLA CROMADA D= 25mm (1") (UN)

Material	FONTE	UNID	COEFICIENTE	PREÇO UNITÁRIO	TOTAL	
11180	FITA DE VEDAÇÃO	SEINFRA	M	1,20000000	R\$ 0,3600	R\$ 0,4320
11807	REGISTRO DE GAVETA CROMADA 25MM (1')	SEINFRA	UN	1,00000000	R\$ 102,8300	R\$ 102,8300
TOTAL Material:					R\$ 103,2620	

Mão de Obra	FONTE	UNID	COEFICIENTE	PREÇO UNITÁRIO	TOTAL	
10043	AJUDANTE DE ENCANADOR	SEINFRA	H	0,61000000	R\$ 19,1000	R\$ 11,6510
12320	ENCANADOR	SEINFRA	H	0,61000000	R\$ 23,4800	R\$ 14,3228
TOTAL Mão de Obra:					R\$ 25,9738	

VALOR: 129,24



## RELATÓRIO ANALÍTICO - COMPOSIÇÕES DE CUSTOS

OBRA:	REFORMA DA E.E.I.E.F. JOÃO RODRIGUES LIMA - LOCALIDADE DE ENGENHO QUEIMADO - MUCAMBO/CE	DATA : 04/03/2026	BDI : 27,28%
DESCRIÇÃO:	REFORMA DA E.E.I.E.F. JOÃO RODRIGUES LIMA - LOCALIDADE DE ENGENHO QUEIMADO - MUCAMBO/CE	<b>FONTE</b>	<b>VERSÃO</b>
LOCAL:	LOCALIDADE DE ENGENHO QUEIMADO - MUCAMBO/CE	ORSE	2025/12
CLIENTE:	MUNICÍPIO DE MUCAMBO - CEARÁ	SEINFRA	028.1 COM DESONERAÇÃO
		SICRO NOVO	2025/10 COM DESONERAÇÃO
		SINAPI	2025/09 COM DESONERAÇÃO
		Composições Próprias	PRÓPRIA
		HORA	MES
		111,36%	69,82%
		84,44%	47,48%
		92,17%	53,50%
		0,00%	0,00%



VALOR BDI (27.28%):	<b>35,26</b>
VALOR COM BDI:	<b>164,50</b>

### 8.15. C4162 FOSSA SÉPTICA E SUMIDOURO EM ANÉIS D=1,20M (UN)

Material	FONTE	UNID	COEFICIENTE	PREÇO UNITÁRIO	TOTAL
17964 ANEL PRE-MOLDADO DE CONCRETO D=1,20M, h=0,50M	SEINFRA	UN	6,00000000	R\$ 194,0200	R\$ 1.164,1200
10109 AREIA MEDIA	SEINFRA	M3	0,10900000	R\$ 83,5800	R\$ 9,1102
10805 CIMENTO PORTLAND	SEINFRA	KG	72,90000000	R\$ 0,7100	R\$ 51,7590
17966 LAJE DE FUNDO P/ FOSSA DE D=1,20M, E=0,10M	SEINFRA	UN	1,00000000	R\$ 236,6200	R\$ 236,6200
17965 TAMPA PRE-MOLDADA DE CONCRETO P/ FOSSA E SUMIDOURO DE D=1,20M,E=0,10M	SEINFRA	UN	2,00000000	R\$ 263,0300	R\$ 526,0600
<b>TOTAL Material:</b>					<b>R\$ 1.987,6692</b>

Mão de Obra	FONTE	UNID	COEFICIENTE	PREÇO UNITÁRIO	TOTAL
12391 PEDREIRO	SEINFRA	H	9,00000000	R\$ 24,1600	R\$ 217,4400
12543 SERVENTE	SEINFRA	H	5,00000000	R\$ 18,4600	R\$ 92,3000
<b>TOTAL Mão de Obra:</b>					<b>R\$ 309,7400</b>

Serviço	FONTE	UNID	COEFICIENTE	PREÇO UNITÁRIO	TOTAL
C2781 ESCAVAÇÃO MANUAL SOLO DE 1A CAT. PROF. DE 1.51 a 3.00m	SEINFRA	M3	8,04000000	R\$ 64,6100	R\$ 519,4644
C2860 LASTRO DE AREIA ADQUIRIDA	SEINFRA	M3	0,23000000	R\$ 161,5100	R\$ 37,1473
C2862 LASTRO DE BRITA	SEINFRA	M3	0,23000000	R\$ 152,4900	R\$ 35,0727
C2921 REATERRO C/COMPACTAÇÃO MANUAL S/CONTROLE, MATERIAL DA VALA	SEINFRA	M3	5,52000000	R\$ 31,3800	R\$ 173,2176
C2593 TUBO PVC BRANCO P/ESGOTO D=100MM (4')	SEINFRA	M	4,00000000	R\$ 42,1400	R\$ 168,5600
<b>TOTAL Serviço:</b>					<b>R\$ 933,4620</b>

VALOR:	<b>3.230,90</b>
VALOR BDI (27.28%):	<b>881,39</b>
VALOR COM BDI:	<b>4.112,29</b>

### 8.16. C4630 REINSTALAÇÃO DE PONTO HIDRÁULICO, MATERIAL E EXECUÇÃO (PT)

Material	FONTE	UNID	COEFICIENTE	PREÇO UNITÁRIO	TOTAL
10108 AREIA GROSSA	SEINFRA	M3	0,00170000	R\$ 119,5800	R\$ 0,2033
10441 CAL HIDRATADA	SEINFRA	KG	1,25000000	R\$ 0,9600	R\$ 1,2000
10805 CIMENTO PORTLAND	SEINFRA	KG	1,25000000	R\$ 0,7100	R\$ 0,8875
10884 COTOVELO PVC SOLDÁVEL DE 25MM	SEINFRA	UN	1,00000000	R\$ 0,7900	R\$ 0,7900
10885 COTOVELO PVC SOLDÁVEL DE 32MM	SEINFRA	UN	1,00000000	R\$ 2,6500	R\$ 2,6500
11293 JOELHO PVC ROSCAVEL DE 1"	SEINFRA	UN	1,00000000	R\$ 5,9400	R\$ 5,9400
11412 LUVA PVC SOLDÁVEL DE 32MM	SEINFRA	UN	1,00000000	R\$ 2,1800	R\$ 2,1800
11426 LUVA REDUÇÃO PVC SOLDÁVEL DE 32X25MM	SEINFRA	UN	1,00000000	R\$ 3,3900	R\$ 3,3900
11973 TE PVC SOLDÁVEL 32MM	SEINFRA	UN	1,00000000	R\$ 4,1200	R\$ 4,1200
12200 TUBO PVC SOLDÁVEL DE 25MM (3/4')	SEINFRA	M	1,20000000	R\$ 4,3300	R\$ 5,1960
12201 TUBO PVC SOLDÁVEL DE 32MM (1')	SEINFRA	M	1,20000000	R\$ 8,5600	R\$ 10,2720
<b>TOTAL Material:</b>					<b>R\$ 36,8288</b>

RELATÓRIO ANALÍTICO - COMPOSIÇÕES DE CUSTOS					
OBRA:	REFORMA DA E.E.I.E.F. JOÃO RODRIGUES LIMA - LOCALIDADE DE ENGENHO QUEIMADO - MUCAMBO/CE	DATA :	04/03/2026	BDI :	27,28%
DESCRIÇÃO:	REFORMA DA E.E.I.E.F. JOÃO RODRIGUES LIMA - LOCALIDADE DE ENGENHO QUEIMADO - MUCAMBO/CE	FORTE	VERSÃO	HORA	MES
LOCAL:	LOCALIDADE DE ENGENHO QUEIMADO - MUCAMBO/CE	ORSE	2025/12	111,36%	69,82%
CLIENTE:	MUNICÍPIO DE MUCAMBO - CEARÁ	SEINFRA	028.1 COM DESONERAÇÃO	84,44%	47,48%
		SICRO NOVO	2025/10 COM DESONERAÇÃO	-	-
		SINAPI	2025/09 COM DESONERAÇÃO	92,17%	53,50%
		Composições Próprias	PRÓPRIA	0,00%	0,00%

Mão de Obra	FORTE	UNID	COEFICIENTE	PREÇO UNITÁRIO	TOTAL	
10043	AJUDANTE DE ENCANADOR	SEINFRA	H	1,50000000	R\$ 19,1000	R\$ 28,6500
12320	ENCANADOR	SEINFRA	H	1,50000000	R\$ 23,4800	R\$ 35,2200
12543	SERVENTE	SEINFRA	H	1,25000000	R\$ 18,4600	R\$ 23,0750
TOTAL Mão de Obra:					R\$ 86,9450	



VALOR:	123,77
VALOR BDI (27.28%):	33,76
VALOR COM BDI:	157,53

### 8.17. C4631 REINSTALAÇÃO DE PONTO SANITÁRIO, MATERIAL E EXECUÇÃO (PT)

Material	FORTE	UNID	COEFICIENTE	PREÇO UNITÁRIO	TOTAL	
10108	AREIA GROSSA	SEINFRA	M3	0,00200000	R\$ 119,5800	R\$ 0,2392
10441	CAL HIDRATADA	SEINFRA	KG	1,50000000	R\$ 0,9600	R\$ 1,4400
10805	CIMENTO PORTLAND	SEINFRA	KG	1,50000000	R\$ 0,7100	R\$ 1,0650
11282	JOELHO PVC PARA ESGOTO DE 100MM	SEINFRA	UN	1,00000000	R\$ 8,8200	R\$ 8,8200
11283	JOELHO PVC PARA ESGOTO DE 40MM	SEINFRA	UN	1,00000000	R\$ 2,3600	R\$ 2,3600
11284	JOELHO PVC PARA ESGOTO DE 50MM	SEINFRA	UN	1,00000000	R\$ 3,2500	R\$ 3,2500
12012	TE PVC PARA ESGOTO DE 100MM (4")	SEINFRA	UN	1,00000000	R\$ 16,9800	R\$ 16,9800
12013	TE PVC PARA ESGOTO DE 40MM (1 1/2")	SEINFRA	UN	1,00000000	R\$ 3,9300	R\$ 3,9300
12193	TUBO PVC ESGOTO DE 100MM (4") - (NBR 5688)	SEINFRA	M	0,16500000	R\$ 15,8200	R\$ 2,6103
12194	TUBO PVC ESGOTO DE 40MM (1 1/2") - (NBR 5688)	SEINFRA	M	0,75000000	R\$ 6,9100	R\$ 5,1825
12195	TUBO PVC ESGOTO DE 50MM (2") - (NBR 5688)	SEINFRA	M	0,25000000	R\$ 10,7500	R\$ 2,6875
TOTAL Material:					R\$ 48,5645	

Mão de Obra	FORTE	UNID	COEFICIENTE	PREÇO UNITÁRIO	TOTAL	
10043	AJUDANTE DE ENCANADOR	SEINFRA	H	1,50000000	R\$ 19,1000	R\$ 28,6500
12320	ENCANADOR	SEINFRA	H	1,50000000	R\$ 23,4800	R\$ 35,2200
12543	SERVENTE	SEINFRA	H	1,25000000	R\$ 18,4600	R\$ 23,0750
TOTAL Mão de Obra:					R\$ 86,9450	

VALOR:	135,51
VALOR BDI (27.28%):	36,97
VALOR COM BDI:	172,48

### 9.1. C4762 CAIXA DE LIGAÇÃO PVC 4" X 2" (UN)

Material	FORTE	UNID	COEFICIENTE	PREÇO UNITÁRIO	TOTAL	
16432	CAIXA DE EMBUTIR PVC - 4X2 RETANGULAR	SEINFRA	UN	1,00000000	R\$ 2,3600	R\$ 2,3600
TOTAL Material:					R\$ 2,3600	

Mão de Obra	FORTE	UNID	COEFICIENTE	PREÇO UNITÁRIO	TOTAL	
10042	AJUDANTE DE ELETRICISTA	SEINFRA	H	0,15000000	R\$ 19,1000	R\$ 2,8650
12312	ELETRICISTA	SEINFRA	H	0,15000000	R\$ 24,1500	R\$ 3,6225
TOTAL Mão de Obra:					R\$ 6,4875	

VALOR:	8,85
--------	------



## RELATÓRIO ANALÍTICO - COMPOSIÇÕES DE CUSTOS

OBRA:	REFORMA DA E.E.I.E.F. JOÃO RODRIGUES LIMA - LOCALIDADE DE ENGENHO QUEIMADO - MUCAMBO/CE	DATA : 04/03/2026	BDI : 27,28%																							
DESCRIÇÃO:	REFORMA DA E.E.I.E.F. JOÃO RODRIGUES LIMA - LOCALIDADE DE ENGENHO QUEIMADO - MUCAMBO/CE	<table border="1" style="width: 100%; border-collapse: collapse;"> <tr> <th>FONTES</th> <th>VERSÃO</th> <th>HORA</th> <th>MES</th> </tr> <tr> <td>ORSE</td> <td>2025/12</td> <td>111,36%</td> <td>69,82%</td> </tr> <tr> <td>SEINFRA</td> <td>028.1 COM DESONERAÇÃO</td> <td>84,44%</td> <td>47,48%</td> </tr> <tr> <td>SICRO NOVO</td> <td>2025/10 COM DESONERAÇÃO</td> <td>-</td> <td>-</td> </tr> <tr> <td>SINAPI</td> <td>2025/09 COM DESONERAÇÃO</td> <td>92,17%</td> <td>53,50%</td> </tr> <tr> <td>Composições Próprias</td> <td>PRÓPRIA</td> <td>0,00%</td> <td>0,00%</td> </tr> </table>	FONTES	VERSÃO	HORA	MES	ORSE	2025/12	111,36%	69,82%	SEINFRA	028.1 COM DESONERAÇÃO	84,44%	47,48%	SICRO NOVO	2025/10 COM DESONERAÇÃO	-	-	SINAPI	2025/09 COM DESONERAÇÃO	92,17%	53,50%	Composições Próprias	PRÓPRIA	0,00%	0,00%
FONTES	VERSÃO	HORA	MES																							
ORSE	2025/12	111,36%	69,82%																							
SEINFRA	028.1 COM DESONERAÇÃO	84,44%	47,48%																							
SICRO NOVO	2025/10 COM DESONERAÇÃO	-	-																							
SINAPI	2025/09 COM DESONERAÇÃO	92,17%	53,50%																							
Composições Próprias	PRÓPRIA	0,00%	0,00%																							
LOCAL:	LOCALIDADE DE ENGENHO QUEIMADO - MUCAMBO/CE																									
CLIENTE:	MUNICÍPIO DE MUCAMBO - CEARÁ																									



VALOR BDI (27.28%):	2,41
VALOR COM BDI:	11,26

### 9.2. C2067 QUADRO DE DISTRIBUIÇÃO DE LUZ EMBUTIR ATÉ 12 DIVISÕES 110x110x95mm, C/BARRAMENTO (UN)

Material	FONTES	UNID	COEFICIENTE	PREÇO UNITÁRIO	TOTAL	
I0193	BARRAMENTO NEUTRO P/ BAIXA TENSÃO	SEINFRA	UN	1,00000000	R\$ 41,3200	R\$ 41,3200
I0194	BARRAMENTO PRINCIPAL P/ BAIXA TENSÃO	SEINFRA	UN	1,00000000	R\$ 40,6500	R\$ 40,6500
I0195	BARRAMENTO TERRA P/ BAIXA TENSÃO	SEINFRA	UN	1,00000000	R\$ 33,6000	R\$ 33,6000
I1754	QUADRO DISTRIBUIÇÃO LUZ 207X332X95MM	SEINFRA	UN	1,00000000	R\$ 112,2400	R\$ 112,2400
TOTAL Material:					R\$ 227,8100	

Mão de Obra	FONTES	UNID	COEFICIENTE	PREÇO UNITÁRIO	TOTAL	
I0042	AJUDANTE DE ELETRICISTA	SEINFRA	H	2,00000000	R\$ 19,1000	R\$ 38,2000
I2312	ELETRICISTA	SEINFRA	H	2,00000000	R\$ 24,1500	R\$ 48,3000
TOTAL Mão de Obra:					R\$ 86,5000	

VALOR:	314,31
VALOR BDI (27.28%):	85,74
VALOR COM BDI:	400,05

### 9.3. C2493 TOMADA UNIVERSAL 10A 250V (UN)

Material	FONTES	UNID	COEFICIENTE	PREÇO UNITÁRIO	TOTAL	
I2119	TOMADA UNIVERSAL 2POLOS	SEINFRA	UN	1,00000000	R\$ 9,3500	R\$ 9,3500
TOTAL Material:					R\$ 9,3500	

Mão de Obra	FONTES	UNID	COEFICIENTE	PREÇO UNITÁRIO	TOTAL	
I0042	AJUDANTE DE ELETRICISTA	SEINFRA	H	0,21000000	R\$ 19,1000	R\$ 4,0110
I2312	ELETRICISTA	SEINFRA	H	0,21000000	R\$ 24,1500	R\$ 5,0715
TOTAL Mão de Obra:					R\$ 9,0825	

VALOR:	18,43
VALOR BDI (27.28%):	5,03
VALOR COM BDI:	23,46

### 9.4. C1479 INTERRUPTOR DUAS TECLAS SIMPLES 10A 250V (UN)

Material	FONTES	UNID	COEFICIENTE	PREÇO UNITÁRIO	TOTAL	
I1263	INTERRUPTOR 2 TECLAS SIMPLES	SEINFRA	UN	1,00000000	R\$ 14,9000	R\$ 14,9000
TOTAL Material:					R\$ 14,9000	

Mão de Obra	FONTES	UNID	COEFICIENTE	PREÇO UNITÁRIO	TOTAL	
I0042	AJUDANTE DE ELETRICISTA	SEINFRA	H	0,37000000	R\$ 19,1000	R\$ 7,0670
I2312	ELETRICISTA	SEINFRA	H	0,37000000	R\$ 24,1500	R\$ 8,9355
TOTAL Mão de Obra:					R\$ 16,0025	

VALOR:	30,90
VALOR BDI (27.28%):	8,43

RELATÓRIO ANALÍTICO - COMPOSIÇÕES DE CUSTOS					
	OBRA:	REFORMA DA E.E.I.E.F. JOÃO RODRIGUES LIMA - LOCALIDADE DE ENGENHO QUEIMADO - MUCAMBO/CE	DATA : 04/03/2026	BDI : 27,28%	
	DESCRIÇÃO:	REFORMA DA E.E.I.E.F. JOÃO RODRIGUES LIMA - LOCALIDADE DE ENGENHO QUEIMADO - MUCAMBO/CE	FONTE	VERSÃO	HORA
LOCAL:	LOCALIDADE DE ENGENHO QUEIMADO - MUCAMBO/CE	ORSE	2025/12	111,36%	69,82%
CLIENTE:	MUNICÍPIO DE MUCAMBO - CEARÁ	SEINFRA	028.1 COM DESONERAÇÃO	84,44%	47,48%
		SICRO NOVO	2025/10 COM DESONERAÇÃO	-	-
		SINAPI	2025/09 COM DESONERAÇÃO	92,17%	53,50%
		Composições Próprias	PRÓPRIA	0,00%	0,00%

VALOR COM BDI: 39,33



#### 9.5. C1489 INTERRUPTOR TRES TECLAS SIMPLES 10A 250V (UN)

Material	FONTE	UNID	COEFICIENTE	PREÇO UNITÁRIO	TOTAL
I1267	SEINFRA	UN	1,00000000	R\$ 20,7100	R\$ 20,7100
TOTAL Material:					R\$ 20,7100

Mão de Obra	FONTE	UNID	COEFICIENTE	PREÇO UNITÁRIO	TOTAL
I0042	SEINFRA	H	0,53000000	R\$ 19,1000	R\$ 10,1230
I2312	SEINFRA	H	0,53000000	R\$ 24,1500	R\$ 12,7995
TOTAL Mão de Obra:					R\$ 22,9225

VALOR: 43,63

VALOR BDI (27.28%): 11,90

VALOR COM BDI: 55,53

#### 9.6. C1494 INTERRUPTOR UMA TECLA SIMPLES 10A 250V (UN)

Material	FONTE	UNID	COEFICIENTE	PREÇO UNITÁRIO	TOTAL
I1255	SEINFRA	UN	1,00000000	R\$ 8,4400	R\$ 8,4400
TOTAL Material:					R\$ 8,4400

Mão de Obra	FONTE	UNID	COEFICIENTE	PREÇO UNITÁRIO	TOTAL
I0042	SEINFRA	H	0,21000000	R\$ 19,1000	R\$ 4,0110
I2312	SEINFRA	H	0,21000000	R\$ 24,1500	R\$ 5,0715
TOTAL Mão de Obra:					R\$ 9,0825

VALOR: 17,52

VALOR BDI (27.28%): 4,78

VALOR COM BDI: 22,30

#### 9.7. C1184 ELETRODUTO FLEXÍVEL, TIPO GARGANTA (M)

Material	FONTE	UNID	COEFICIENTE	PREÇO UNITÁRIO	TOTAL
I1084	SEINFRA	M	1,00000000	R\$ 2,2200	R\$ 2,2200
TOTAL Material:					R\$ 2,2200

Mão de Obra	FONTE	UNID	COEFICIENTE	PREÇO UNITÁRIO	TOTAL
I0042	SEINFRA	H	0,80000000	R\$ 19,1000	R\$ 15,2800
TOTAL Mão de Obra:					R\$ 15,2800

VALOR: 17,50

VALOR BDI (27.28%): 4,77

VALOR COM BDI: 22,27

#### 9.8. C0540 CABO ISOLADO PVC 750V 2,5MM2 (M)

Material	FONTE	UNID	COEFICIENTE	PREÇO UNITÁRIO	TOTAL
I0356	SEINFRA	M	1,02000000	R\$ 2,1100	R\$ 2,1522

RELATÓRIO ANALÍTICO - COMPOSIÇÕES DE CUSTOS					
OBRA:	REFORMA DA E.E.I.E.F. JOÃO RODRIGUES LIMA - LOCALIDADE DE ENGENHO QUEIMADO - MUCAMBO/CE	DATA:	04/03/2026	BDI:	27,28%
DESCRIÇÃO:	REFORMA DA E.E.I.E.F. JOÃO RODRIGUES LIMA - LOCALIDADE DE ENGENHO QUEIMADO - MUCAMBO/CE	FORTE	VERSÃO	HORA	MES
LOCAL:	LOCALIDADE DE ENGENHO QUEIMADO - MUCAMBO/CE	ORSE	2025/12	111,36%	69,82%
CLIENTE:	MUNICIPIO DE MUCAMBO - CEARÁ	SEINFRA	028.1 COM DESONERAÇÃO	84,44%	47,48%
		SICRO NOVO	2025/10 COM DESONERAÇÃO	-	-
		SINAPI	2025/09 COM DESONERAÇÃO	92,17%	53,50%
		Composições Próprias	PRÓPRIA	0,00%	0,00%

Mão de Obra	FORTE	UNID	COEFICIENTE	PREÇO UNITÁRIO	TOTAL	
10042	AJUDANTE DE ELETRICISTA	SEINFRA	H	0,11000000	R\$ 19,1000	R\$ 2,1010
12312	ELETRICISTA	SEINFRA	H	0,11000000	R\$ 24,1500	R\$ 2,6565
TOTAL Mão de Obra:					R\$ 4,7575	

TOTAL Material:	R\$ 2,1522
VALOR:	6,91
VALOR BDI (27.28%):	1,89
VALOR COM BDI:	8,80

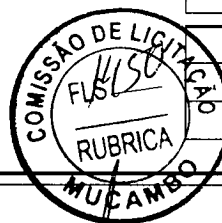

9.9. C0534 CABO ISOLADO PVC 750V 4MM2 (M)						
Material	FORTE	UNID	COEFICIENTE	PREÇO UNITÁRIO	TOTAL	
10357	CABO ISOLADO PVC 750V 4MM2	SEINFRA	M	1,02000000	R\$ 3,5000	R\$ 3,5700
TOTAL Material:					R\$ 3,5700	

Mão de Obra	FORTE	UNID	COEFICIENTE	PREÇO UNITÁRIO	TOTAL	
10042	AJUDANTE DE ELETRICISTA	SEINFRA	H	0,12000000	R\$ 19,1000	R\$ 2,2920
12312	ELETRICISTA	SEINFRA	H	0,12000000	R\$ 24,1500	R\$ 2,8980
TOTAL Mão de Obra:					R\$ 5,1900	

VALOR:	8,76
VALOR BDI (27.28%):	2,39
VALOR COM BDI:	11,15

9.10. C3580 SOQUETE DE BAQUELITE - PADRÃO POPULAR (UN)						
Material	FORTE	UNID	COEFICIENTE	PREÇO UNITÁRIO	TOTAL	
16130	SOQUETE DE BAQUELITE (PADRÃO MUTIRÃO)	SEINFRA	UN	1,00000000	R\$ 3,0000	R\$ 3,0000
TOTAL Material:					R\$ 3,0000	

Mão de Obra	FORTE	UNID	COEFICIENTE	PREÇO UNITÁRIO	TOTAL	
10042	AJUDANTE DE ELETRICISTA	SEINFRA	H	0,15000000	R\$ 19,1000	R\$ 2,8650
12312	ELETRICISTA	SEINFRA	H	0,15000000	R\$ 24,1500	R\$ 3,6225
TOTAL Mão de Obra:					R\$ 6,4875	

VALOR:	9,49
VALOR BDI (27.28%):	2,59
VALOR COM BDI:	12,08

9.11. C0798 CLEATS PARA FIAÇÃO APARENTE (UN)						
Material	FORTE	UNID	COEFICIENTE	PREÇO UNITÁRIO	TOTAL	
10808	CLEATS P/LIGACAO APARENTE	SEINFRA	UN	1,00000000	R\$ 0,5200	R\$ 0,5200
11582	PARAFUSO N.12X25MM	SEINFRA	UN	1,00000000	R\$ 0,7800	R\$ 0,7800
TOTAL Material:					R\$ 1,3000	

Mão de Obra	FORTE	UNID	COEFICIENTE	PREÇO UNITÁRIO	TOTAL	
10042	AJUDANTE DE ELETRICISTA	SEINFRA	H	0,10000000	R\$ 19,1000	R\$ 1,9100

RELATÓRIO ANALÍTICO - COMPOSIÇÕES DE CUSTOS					
OBRA:	REFORMA DA E.E.I.E.F. JOÃO RODRIGUES LIMA - LOCALIDADE DE ENGENHO QUEIMADO - MUCAMBO/CE	DATA :	04/03/2026	BDI :	27,28%
DESCRIÇÃO:	REFORMA DA E.E.I.E.F. JOÃO RODRIGUES LIMA - LOCALIDADE DE ENGENHO QUEIMADO - MUCAMBO/CE	FONTE	VERSÃO	HORA	MES
LOCAL:	LOCALIDADE DE ENGENHO QUEIMADO - MUCAMBO/CE	ORSE	2025/12	111,36%	69,82%
CLIENTE:	MUNICÍPIO DE MUCAMBO - CEARÁ	SEINFRA	028.1 COM DESONERAÇÃO	84,44%	47,48%
		SICRO NOVO	2025/10 COM DESONERAÇÃO		
		SINAPI	2025/09 COM DESONERAÇÃO	92,17%	53,50%
		Composições Próprias	PRÓPRIA	0,00%	0,00%

I2312	ELETRICISTA	SEINFRA	H	0,10000000	R\$ 24,1500	R\$ 2,4150
					TOTAL Mão de Obra:	R\$ 4,3250
					VALOR:	5,63
					VALOR BDI (27.28%):	1,54
					VALOR COM BDI:	7,17



9.12. C1092 DISJUNTOR MONOPOLAR EM QUADRO DE DISTRIBUIÇÃO 10A (UN)						
Material	FONTE	UNID	COEFICIENTE	PREÇO UNITÁRIO	TOTAL	
I0980	DISJUNTOR MONOPOLAR 10A	SEINFRA	UN	1,00000000	R\$ 11,0900	R\$ 11,0900
					TOTAL Material:	R\$ 11,0900
Mão de Obra	FONTE	UNID	COEFICIENTE	PREÇO UNITÁRIO	TOTAL	
I0042	AJUDANTE DE ELETRICISTA	SEINFRA	H	0,30000000	R\$ 19,1000	R\$ 5,7300
I2312	ELETRICISTA	SEINFRA	H	0,30000000	R\$ 24,1500	R\$ 7,2450
					TOTAL Mão de Obra:	R\$ 12,9750
					VALOR:	24,06
					VALOR BDI (27.28%):	6,56
					VALOR COM BDI:	30,62

9.13. C1093 DISJUNTOR MONOPOLAR EM QUADRO DE DISTRIBUIÇÃO 16A (UN)						
Material	FONTE	UNID	COEFICIENTE	PREÇO UNITÁRIO	TOTAL	
I0981	DISJUNTOR MONOPOLAR 16A	SEINFRA	UN	1,00000000	R\$ 11,0900	R\$ 11,0900
					TOTAL Material:	R\$ 11,0900
Mão de Obra	FONTE	UNID	COEFICIENTE	PREÇO UNITÁRIO	TOTAL	
I0042	AJUDANTE DE ELETRICISTA	SEINFRA	H	0,30000000	R\$ 19,1000	R\$ 5,7300
I2312	ELETRICISTA	SEINFRA	H	0,30000000	R\$ 24,1500	R\$ 7,2450
					TOTAL Mão de Obra:	R\$ 12,9750
					VALOR:	24,06
					VALOR BDI (27.28%):	6,56
					VALOR COM BDI:	30,62

9.14. 97610 LÂMPADA COMPACTA DE LED 10 W, BASE E27 - FORNECIMENTO E INSTALAÇÃO. AF_09/2024 (UN)						
Material	FONTE	UNID	COEFICIENTE	PREÇO UNITÁRIO	TOTAL	
00038194	LAMPADA LED 10 W BIVOLT BRANCA, FORMATO TRADICIONAL (BASE E27)	SINAPI	UN	1,00000000	R\$ 4,30	R\$ 4,30
00012295	SOQUETE DE BAQUELITE BASE E27, PARA LAMPADAS	SINAPI	UN	1,00000000	R\$ 2,30	R\$ 2,30
					TOTAL Material:	R\$ 6,60
Mão de Obra com Encargos Complementares	FONTE	UNID	COEFICIENTE	PREÇO UNITÁRIO	TOTAL	
88247	AUXILIAR DE ELETRICISTA COM ENCARGOS COMPLEMENTARES	SINAPI	H	0,05087500	R\$ 23,42	R\$ 1,19
88264	ELETRICISTA COM ENCARGOS COMPLEMENTARES	SINAPI	H	0,16280000	R\$ 28,54	R\$ 4,64
					TOTAL Mão de Obra com Encargos Complementares:	R\$ 5,83

RELATÓRIO ANALÍTICO - COMPOSIÇÕES DE CUSTOS					
OBRA:	REFORMA DA E.E.I.E.F. JOÃO RODRIGUES LIMA - LOCALIDADE DE ENGENHO QUEIMADO - MUCAMBO/CE	DATA :	04/03/2026	BDI :	27,28%
DESCRIÇÃO:	REFORMA DA E.E.I.E.F. JOÃO RODRIGUES LIMA - LOCALIDADE DE ENGENHO QUEIMADO - MUCAMBO/CE	FONTE	VERSÃO	HORA	MES
LOCAL:	LOCALIDADE DE ENGENHO QUEIMADO - MUCAMBO/CE	ORSE	2025/12	111,36%	69,82%
CLIENTE:	MUNICÍPIO DE MUCAMBO - CEARÁ	SEINFRA	028.1 COM DESONERAÇÃO	84,44%	47,48%
		SICRO NOVO	2025/10 COM DESONERAÇÃO	-	-
		SINAPI	2025/09 COM DESONERAÇÃO	92,17%	53,50%
		Composições Próprias	PRÓPRIA	0,00%	0,00%



VALOR:	12,43
VALOR BDI (27.28%):	3,39
VALOR COM BDI:	15,82

**9.15. S0172 LUMINÁRIA DE EMBUTIR/SOBREPOR COM 02 LÂMPADAS DE LED TUBULAR DE 18/20W COM ALETAS DE PROTEÇÃO CONTRA OFUSCAMENTO. FORNECIMENTO E INSTALAÇÃO (UN)**

Material		FONTE	UNID	COEFICIENTE	PREÇO UNITÁRIO	TOTAL
00039387	LAMPADA LED TUBULAR BIVOLT 18/20 W, BASE G13	SINAPI	UN	2,00000000	R\$ 8,24	R\$ 16,48
I12802	Luminária de embutir Lar T8 Led com refletor com aletas, 2x18w da Aladin FE 209/232 Al ou similar com lâmpadas e reator bivolt	ORSE	Un	1,00000000	R\$ 161,75	R\$ 161,75
TOTAL Material:						R\$ 178,23

Mão de Obra		FONTE	UNID	COEFICIENTE	PREÇO UNITÁRIO	TOTAL
I0042	AJUDANTE DE ELETRICISTA	SEINFRA	H	1,50000000	R\$ 19,10	R\$ 28,65
I2312	ELETRICISTA	SEINFRA	H	1,50000000	R\$ 24,15	R\$ 36,23
TOTAL Mão de Obra:						R\$ 64,88

VALOR:	243,11
VALOR BDI (27.28%):	66,32
VALOR COM BDI:	309,43

**10.1. C1614 LATEX DUAS DEMÃOS EM PAREDES EXTERNAS S/MASSA (M2)**

Material		FONTE	UNID	COEFICIENTE	PREÇO UNITÁRIO	TOTAL
I0035	AGUARRÁS MINERAL	SEINFRA	L	0,05000000	R\$ 20,2900	R\$ 1,0145
I1488	LÍQUIDO PREPARADOR DE SUPERFÍCIES	SEINFRA	L	0,12000000	R\$ 12,7800	R\$ 1,5336
I1347	LIXA PARA MADEIRA/MASSA	SEINFRA	UN	0,25000000	R\$ 0,7000	R\$ 0,1750
I2097	TINTA LATEX ACRÍLICA	SEINFRA	L	0,17000000	R\$ 22,2000	R\$ 3,7740
TOTAL Material:						R\$ 6,4971

Mão de Obra		FONTE	UNID	COEFICIENTE	PREÇO UNITÁRIO	TOTAL
I0045	AJUDANTE DE PINTOR	SEINFRA	H	0,35000000	R\$ 19,1000	R\$ 6,6850
I2395	PINTOR	SEINFRA	H	0,40000000	R\$ 24,1600	R\$ 9,6640
TOTAL Mão de Obra:						R\$ 16,3490

VALOR:	22,85
VALOR BDI (27.28%):	6,23
VALOR COM BDI:	29,08

**10.2. C1615 LATEX DUAS DEMÃOS EM PAREDES INTERNAS S/MASSA (M2)**

Material		FONTE	UNID	COEFICIENTE	PREÇO UNITÁRIO	TOTAL
I1490	LÍQUIDO SELADOR PARA PINTURA LATEX	SEINFRA	L	0,12000000	R\$ 12,0800	R\$ 1,4496
I1347	LIXA PARA MADEIRA/MASSA	SEINFRA	UN	0,25000000	R\$ 0,7000	R\$ 0,1750
I2096	TINTA LATEX	SEINFRA	L	0,17000000	R\$ 18,2200	R\$ 3,0974
TOTAL Material:						R\$ 4,7220

Mão de Obra		FONTE	UNID	COEFICIENTE	PREÇO UNITÁRIO	TOTAL
I0045	AJUDANTE DE PINTOR	SEINFRA	H	0,35000000	R\$ 19,1000	R\$ 6,6850

RELATÓRIO ANALÍTICO - COMPOSIÇÕES DE CUSTOS					
OBRA:	REFORMA DA E.E.I.E.F. JOÃO RODRIGUES LIMA - LOCALIDADE DE ENGENHO QUEIMADO - MUCAMBO/CE	DATA :	04/03/2026	BDI :	27,28%
DESCRIÇÃO:	REFORMA DA E.E.I.E.F. JOÃO RODRIGUES LIMA - LOCALIDADE DE ENGENHO QUEIMADO - MUCAMBO/CE	FONTE	VERSÃO	HORA	MES
LOCAL:	LOCALIDADE DE ENGENHO QUEIMADO - MUCAMBO/CE	ORSE	2025/12	111,36%	69,82%
CLIENTE:	MUNICÍPIO DE MUCAMBO - CEARÁ	SEINFRA	028.1 COM DESONERAÇÃO	84,44%	47,48%
		SICRO NOVO	2025/10 COM DESONERAÇÃO	-	-
		SINAPI	2025/09 COM DESONERAÇÃO	92,17%	53,50%
		Composições Próprias	PRÓPRIA	0,00%	0,00%

12395	PINTOR	SEINFRA	H	0,40000000	R\$ 24,1600	R\$ 9,6640
					TOTAL Mão de Obra:	R\$ 16,3490
					VALOR:	21,07
					VALOR BDI (27.28%):	5,75
					VALOR COM BDI:	26,82



### 10.3. C0588 CAIAÇÃO EM DUAS DEMÃOS COM SUPERCAL (M2)

Material	FONTE	UNID	COEFICIENTE	PREÇO UNITÁRIO	TOTAL	
12496 SUPERCAL	SEINFRA	KG	0,30000000	R\$ 1,4700	R\$ 0,4410	
					TOTAL Material:	R\$ 0,4410

Mão de Obra	FONTE	UNID	COEFICIENTE	PREÇO UNITÁRIO	TOTAL	
12395 PINTOR	SEINFRA	H	0,20000000	R\$ 24,1600	R\$ 4,8320	
					TOTAL Mão de Obra:	R\$ 4,8320
					VALOR:	5,27
					VALOR BDI (27.28%):	1,44
					VALOR COM BDI:	6,71

### 10.4. C3487 APLICAÇÃO DE LIQUIBRILHO SOBRE PINTURAS, DUAS DEMÃOS (M2)

Material	FONTE	UNID	COEFICIENTE	PREÇO UNITÁRIO	TOTAL	
16165 LIQUIBRILHO INCOLOR	SEINFRA	L	0,48000000	R\$ 21,8800	R\$ 10,5024	
11347 LIXA PARA MADEIRA/MASSA	SEINFRA	UN	1,00000000	R\$ 0,7000	R\$ 0,7000	
					TOTAL Material:	R\$ 11,2024

Mão de Obra	FONTE	UNID	COEFICIENTE	PREÇO UNITÁRIO	TOTAL	
10045 AJUDANTE DE PINTOR	SEINFRA	H	0,18000000	R\$ 19,1000	R\$ 3,4380	
12395 PINTOR	SEINFRA	H	0,20000000	R\$ 24,1600	R\$ 4,8320	
					TOTAL Mão de Obra:	R\$ 8,2700
					VALOR:	19,47
					VALOR BDI (27.28%):	5,31
					VALOR COM BDI:	24,78

### 10.5. C1279 ESMALTE DUAS DEMÃOS EM ESQUADRIAS DE FERRO (M2)

Material	FONTE	UNID	COEFICIENTE	PREÇO UNITÁRIO	TOTAL	
10035 AGUARRÁS MINERAL	SEINFRA	L	0,03000000	R\$ 20,2900	R\$ 0,6087	
11100 ESMALTE SINTETICO	SEINFRA	L	0,16000000	R\$ 31,8800	R\$ 5,1008	
11346 LIXA PARA FERRO	SEINFRA	UN	0,30000000	R\$ 2,1400	R\$ 0,6420	
12293 ZARCÃO	SEINFRA	L	0,12000000	R\$ 28,8100	R\$ 3,4572	
					TOTAL Material:	R\$ 9,8087

Mão de Obra	FONTE	UNID	COEFICIENTE	PREÇO UNITÁRIO	TOTAL
10045 AJUDANTE DE PINTOR	SEINFRA	H	0,80000000	R\$ 19,1000	R\$ 15,2800
12395 PINTOR	SEINFRA	H	0,80000000	R\$ 24,1600	R\$ 19,3280

RELATÓRIO ANALÍTICO - COMPOSIÇÕES DE CUSTOS			
OBRA:	REFORMA DA E.E.I.E.F. JOÃO RODRIGUES LIMA - LOCALIDADE DE ENGENHO QUEIMADO - MUCAMBO/CE	DATA : 04/03/2026	BDI : 27,28%
DESCRIÇÃO:	REFORMA DA E.E.I.E.F. JOÃO RODRIGUES LIMA - LOCALIDADE DE ENGENHO QUEIMADO - MUCAMBO/CE	FORTE	VERSÃO
LOCAL:	LOCALIDADE DE ENGENHO QUEIMADO - MUCAMBO/CE	ORSE	2025/12
CLIENTE:	MUNICÍPIO DE MUCAMBO - CEARÁ	SEINFRA	028.1 COM DESONERAÇÃO
		SICRO NOVO	2025/10 COM DESONERAÇÃO
		SINAPI	2025/09 COM DESONERAÇÃO
		Composições Próprias	PROPRIA
			HORA
			MES
			111,36%
			69,82%
			84,44%
			47,48%
			-
			-
			92,17%
			53,50%
			0,00%
			0,00%

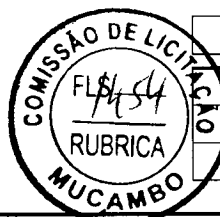

TOTAL Mão de Obra:	R\$ 34,6080
VALOR:	44,42
VALOR BDI (27.28%):	12,12
VALOR COM BDI:	56,54

### 10.6. 102214 PINTURA VERNIZ (INCOLOR) ALQUÍDICO EM MADEIRA, USO INTERNO, 2/DEMÃOS. AF\_01/2021 (M2)

Material	FORTE	UNID	COEFICIENTE	PREÇO UNITÁRIO	TOTAL
00005318 DILUENTE AGUARRAS	SINAPI	L	0,03040000	R\$ 23,98	R\$ 0,72
00010475 VERNIZ TIPO COPAL PARA MADEIRA, BRILHANTE, USO INTERNO	SINAPI	L	0,20300000	R\$ 33,73	R\$ 6,84
TOTAL Material:					R\$ 7,56

Mão de Obra com Encargos Complementares	FORTE	UNID	COEFICIENTE	PREÇO UNITÁRIO	TOTAL
88310 PINTOR COM ENCARGOS COMPLEMENTARES	SINAPI	H	0,47180000	R\$ 29,88	R\$ 14,09
TOTAL Mão de Obra com Encargos Complementares:					R\$ 14,09

VALOR:	21,65
VALOR BDI (27.28%):	5,91
VALOR COM BDI:	27,56

### 10.7. C1910 PINTURA P/PISO À BASE LATEX ACRÍLICO, TIPO "NOVACOR" (M2)

Material	FORTE	UNID	COEFICIENTE	PREÇO UNITÁRIO	TOTAL
10154 ÁCIDO MURIÁTICO	SEINFRA	L	0,08000000	R\$ 6,9400	R\$ 0,5552
12097 TINTA LATEX ACRÍLICA	SEINFRA	L	0,25000000	R\$ 22,2000	R\$ 5,5500
TOTAL Material:					R\$ 6,1052

Mão de Obra	FORTE	UNID	COEFICIENTE	PREÇO UNITÁRIO	TOTAL
12395 PINTOR	SEINFRA	H	0,50000000	R\$ 24,1600	R\$ 12,0800
12543 SERVENTE	SEINFRA	H	0,40000000	R\$ 18,4600	R\$ 7,3840
TOTAL Mão de Obra:					R\$ 19,4640

VALOR:	25,57
VALOR BDI (27.28%):	6,98
VALOR COM BDI:	32,55

### 11.1. C1043 DEMOLIÇÃO DE ALVENARIA DE TIJOLOS S/ REAPROVEITAMENTO (M3)

Mão de Obra	FORTE	UNID	COEFICIENTE	PREÇO UNITÁRIO	TOTAL
12391 PEDREIRO	SEINFRA	H	0,30000000	R\$ 24,1600	R\$ 7,2480
12543 SERVENTE	SEINFRA	H	3,00000000	R\$ 18,4600	R\$ 55,3800
TOTAL Mão de Obra:					R\$ 62,6280

VALOR:	62,63
VALOR BDI (27.28%):	17,09
VALOR COM BDI:	79,72

RELATÓRIO ANALÍTICO - COMPOSIÇÕES DE CUSTOS																											
OBRA:	REFORMA DA E.E.I.E.F. JOÃO RODRIGUES LIMA - LOCALIDADE DE ENGENHO QUEIMADO - MUCAMBO/CE	DATA : 04/03/2026	BDI : 27,28%																								
DESCRIÇÃO:	REFORMA DA E.E.I.E.F. JOÃO RODRIGUES LIMA - LOCALIDADE DE ENGENHO QUEIMADO - MUCAMBO/CE	<table border="1"> <thead> <tr> <th>FONTE</th> <th>VERSÃO</th> <th>HORA</th> <th>MES</th> </tr> </thead> <tbody> <tr> <td>ORSE</td> <td>2025/12</td> <td>111,36%</td> <td>69,82%</td> </tr> <tr> <td>SEINFRA</td> <td>028.1 COM DESONERAÇÃO</td> <td>84,44%</td> <td>47,48%</td> </tr> <tr> <td>SICRO NOVO</td> <td>2025/10 COM DESONERAÇÃO</td> <td>-</td> <td>-</td> </tr> <tr> <td>SINAPI</td> <td>2025/09 COM DESONERAÇÃO</td> <td>92,17%</td> <td>53,50%</td> </tr> <tr> <td>Composições Próprias</td> <td>PRÓPRIA</td> <td>0,00%</td> <td>0,00%</td> </tr> </tbody> </table>	FONTE	VERSÃO	HORA	MES	ORSE	2025/12	111,36%	69,82%	SEINFRA	028.1 COM DESONERAÇÃO	84,44%	47,48%	SICRO NOVO	2025/10 COM DESONERAÇÃO	-	-	SINAPI	2025/09 COM DESONERAÇÃO	92,17%	53,50%	Composições Próprias	PRÓPRIA	0,00%	0,00%	
FONTE	VERSÃO	HORA	MES																								
ORSE	2025/12	111,36%	69,82%																								
SEINFRA	028.1 COM DESONERAÇÃO	84,44%	47,48%																								
SICRO NOVO	2025/10 COM DESONERAÇÃO	-	-																								
SINAPI	2025/09 COM DESONERAÇÃO	92,17%	53,50%																								
Composições Próprias	PRÓPRIA	0,00%	0,00%																								
LOCAL:	LOCALIDADE DE ENGENHO QUEIMADO - MUCAMBO/CE																										
CLIENTE:	MUNICÍPIO DE MUCAMBO - CEARÁ																										

### 11.2. C4912 MURO CONTORNO DE ALVENARIA E CONCRETO (PILAR+CINTA), REBOCADO, SEM PINTURA (M2)

Equipamento Custo Horário		FONTE	UNID	COEFICIENTE	PREÇO UNITÁRIO	TOTAL
I0682	BETONEIRA ELÉTRICA 580L (CHP)	SEINFRA	H	0,03000000	R\$ 25,1770	
					TOTAL Equipamento Custo Horário:	R\$ 0,7553

Material		FONTE	UNID	COEFICIENTE	PREÇO UNITÁRIO	TOTAL
I0163	AÇO CA-50	SEINFRA	KG	2,18000000	R\$ 7,1000	R\$ 15,4780
I0103	ARAME RECOZIDO N.18 BWG	SEINFRA	KG	0,04000000	R\$ 16,5300	R\$ 0,6612
I0108	AREIA GROSSA	SEINFRA	M3	0,08000000	R\$ 119,5800	R\$ 9,5664
I0109	AREIA MEDIA	SEINFRA	M3	0,08500000	R\$ 83,5800	R\$ 7,1043
I0280	BRITA	SEINFRA	M3	0,03000000	R\$ 100,5000	R\$ 3,0150
I0805	CIMENTO PORTLAND	SEINFRA	KG	45,00000000	R\$ 0,7100	R\$ 31,9500
I1600	PEDRA DE MÃO (RACHÃO)	SEINFRA	M3	0,15000000	R\$ 113,2500	R\$ 16,9875
I1605	PEDRISCO	SEINFRA	M3	0,01000000	R\$ 100,5000	R\$ 1,0050
I1917	TABUA DE 1" - L = 12cm	SEINFRA	M	0,45000000	R\$ 7,3500	R\$ 3,3075
I2081	TIJOLO CERÂMICO FURADO 9X19X19CM	SEINFRA	UN	25,00000000	R\$ 0,5300	R\$ 13,2500
I2082	TIJOLO MACIÇO COMUM	SEINFRA	UN	18,00000000	R\$ 0,4700	R\$ 8,4600
					TOTAL Material:	R\$ 110,7849

Mão de Obra		FONTE	UNID	COEFICIENTE	PREÇO UNITÁRIO	TOTAL
I0040	AJUDANTE DE ARMADOR/FERREIRO	SEINFRA	H	0,15000000	R\$ 19,1000	R\$ 2,8650
I0121	ARMADOR/FERREIRO	SEINFRA	H	0,15000000	R\$ 24,1600	R\$ 3,6240
I2391	PEDREIRO	SEINFRA	H	3,20000000	R\$ 24,1600	R\$ 77,3120
I2543	SERVENTE	SEINFRA	H	5,20000000	R\$ 18,4600	R\$ 95,9920
					TOTAL Mão de Obra:	R\$ 179,7930

VALOR:	291,33
VALOR BDI (27.28%):	79,47
VALOR COM BDI:	370,80

### 11.3. C0773 CHAPIM PRÉ-MOLDADO DE CONCRETO (M2)

Equipamento Custo Horário		FONTE	UNID	COEFICIENTE	PREÇO UNITÁRIO	TOTAL
I0682	BETONEIRA ELÉTRICA 580L (CHP)	SEINFRA	H	0,02000000	R\$ 25,1770	R\$ 0,5035
					TOTAL Equipamento Custo Horário:	R\$ 0,5035

Material		FONTE	UNID	COEFICIENTE	PREÇO UNITÁRIO	TOTAL
I0163	AÇO CA-50	SEINFRA	KG	1,35000000	R\$ 7,1000	R\$ 9,5850
I0103	ARAME RECOZIDO N.18 BWG	SEINFRA	KG	0,02000000	R\$ 16,5300	R\$ 0,3306
I0108	AREIA GROSSA	SEINFRA	M3	0,04000000	R\$ 119,5800	R\$ 4,7832
I0528	CHAPA COMPENSADO RESINADO 10MM (1.10 X 2.20M)	SEINFRA	M2	1,00000000	R\$ 35,9500	R\$ 35,9500
I0805	CIMENTO PORTLAND	SEINFRA	KG	17,36000000	R\$ 0,7100	R\$ 12,3256
I1605	PEDRISCO	SEINFRA	M3	0,09000000	R\$ 100,5000	R\$ 9,0450
I1724	PREGO	SEINFRA	KG	0,02000000	R\$ 17,0000	R\$ 0,3400
					TOTAL Material:	R\$ 72,3594

RELATÓRIO ANALÍTICO - COMPOSIÇÕES DE CUSTOS					
OBRA:	REFORMA DA E.E.I.E.F. JOÃO RODRIGUES LIMA - LOCALIDADE DE ENGENHO QUEIMADO - MUCAMBO/CE	DATA :	04/03/2026	BDI :	27,28%
DESCRIÇÃO:	REFORMA DA E.E.I.E.F. JOÃO RODRIGUES LIMA - LOCALIDADE DE ENGENHO QUEIMADO - MUCAMBO/CE	FONTE	VERSÃO	HORA	MES
LOCAL:	LOCALIDADE DE ENGENHO QUEIMADO - MUCAMBO/CE	ORSE	2025/12	111,36%	69,82%
CLIENTE:	MUNICÍPIO DE MUCAMBO - CEARÁ	SEINFRA	028.1 COM DESONERAÇÃO	84,44%	47,48%
		SICRO NOVO	2025/10 COM DESONERAÇÃO	-	-
		SINAPI	2025/09 COM DESONERAÇÃO	92,17%	53,50%
		Composições Próprias	PRÓPRIA	0,00%	0,00%

Mão de Obra	FONTE	UNID	COEFICIENTE	PREÇO UNITÁRIO	TOTAL	
I0121	ARMADOR/FERREIRO	SEINFRA	H	0,80000000	R\$ 24,1600	R\$ 19,3280
I0498	CARPINTEIRO	SEINFRA	H	0,70000000	R\$ 24,1600	R\$ 16,9120
I2391	PEDREIRO	SEINFRA	H	0,30000000	R\$ 24,1600	R\$ 7,2480
I2543	SERVENTE	SEINFRA	H	1,10000000	R\$ 18,4600	R\$ 20,3060
TOTAL Mão de Obra:					R\$ 63,7940	



VALOR:	136,66
VALOR BDI (27.28%):	37,28
VALOR COM BDI:	173,94

**11.4. C4852 CERCA/GRADIL NYLOFOR H=1,03M, MALHA 5 X 20CM - FIO 5,00MM, COM FIXADORES DE POLIAMIDA EM POSTE 40 x 60 MM CHUMBADOS EM BASE DE CONCRETO (EXCLUSIVE ESTA), REVESTIDOS EM POLIESTER POR PROCESSO DE PINTURA ELETROSTÁTICA (GRADIL E POSTE), NAS CORES VERDE OU BRANCA - FORNECIMENTO E INSTALAÇÃO (M)**

Material	FONTE	UNID	COEFICIENTE	PREÇO UNITÁRIO	TOTAL	
I9048	FIXADOR POLIAMIDA PARA POSTE, NAS CORES VERDE OU BRANCA	SEINFRA	UN	1,20000000	R\$ 7,0300	R\$ 8,4360
I9153	PAINEL NYLOFOR 1,03M x 2,5M (A X L) - MALHA 5 x 20 CM - FIO 5,00MM, REVESTIDO EM POLIESTER POR PROCESSO DE PINTURA ELETROSTÁTICA, NAS CORES VERDE OU BRANCA	SEINFRA	UN	0,40000000	R\$ 375,8400	R\$ 150,3360
I9152	POSTE 40 x 60 MM, PINTURA ELETROSTÁTICA EM POLIESTER, NAS CORES VERDE OU BRANCA (H=1,50M - COM TAMPA) CHUMBADO	SEINFRA	UN	0,40000000	R\$ 89,8000	R\$ 35,9200
I9049	SERVIÇO - COLOCAÇÃO E MONTAGEM DE CERCA/GRADIL NYLOFOR	SEINFRA	M2	1,03000000	R\$ 21,1000	R\$ 21,7330
TOTAL Material:					R\$ 216,4250	

VALOR:	216,43
VALOR BDI (27.28%):	59,04
VALOR COM BDI:	275,47

**11.5. C4556 PORTÃO PIVOTANTE NYLOFOR, COMPOSTO DE QUADRO, PAINÉIS E ACESSÓRIOS COM PINTURA ELETROSTÁTICA COM TINTA POLIESTER, NAS CORES VERDE OU BRANCA, COM POSTE EM AÇO REVESTIDO, COR VERDE OU BRANCA - FORNECIMENTO E MONTAGEM (M2)**

Material	FONTE	UNID	COEFICIENTE	PREÇO UNITÁRIO	TOTAL	
I8436	PORTÃO PIVOTANTE NYLOFOR, COMPOSTO DE QUADRO, PAINÉIS E ACESSÓRIOS COM PINTURA ELETROSTÁTICA COM TINTA POLIESTER, NAS CORES VERDE OU BRANCA, COM POSTE EM AÇO REVESTIDO, COR VERDE OU BRANCA - FORNECIMENTO E MONTAGEM	SEINFRA	M2	1,00000000	R\$ 630,9100	R\$ 630,9100
TOTAL Material:					R\$ 630,9100	

VALOR:	630,91
VALOR BDI (27.28%):	172,11
VALOR COM BDI:	803,02

**12.1. S02387 Quadro escolar em fórmica branca com moldura. Rev 02\_10/2025 (m2)**

Encargos Complementares	FONTE	UNID	COEFICIENTE	PREÇO UNITÁRIO	TOTAL	
S10551	Encargos Complementares - Carpinteiro	ORSE	h	3,00000000	R\$ 3,90	R\$ 11,70
S10553	Encargos Complementares - Pintor	ORSE	h	1,50000000	R\$ 4,05	R\$ 6,07
S10549	Encargos Complementares - Servente	ORSE	h	2,50000000	R\$ 3,96	R\$ 9,90
TOTAL Encargos Complementares:					R\$ 27,67	



## RELATÓRIO ANALÍTICO - COMPOSIÇÕES DE CUSTOS

OBRA:	REFORMA DA E.E.I.E.F. JOÃO RODRIGUES LIMA - LOCALIDADE DE ENGENHO QUEIMADO - MUCAMBO/CE	DATA : 04/03/2026	BDI : 27,28%		
DESCRIÇÃO:	REFORMA DA E.E.I.E.F. JOÃO RODRIGUES LIMA - LOCALIDADE DE ENGENHO QUEIMADO - MUCAMBO/CE	FONTE	VERSÃO	HORA	MES
LOCAL:	LOCALIDADE DE ENGENHO QUEIMADO - MUCAMBO/CE	ORSE	2025/12	111,36%	69,82%
CLIENTE:	MUNICÍPIO DE MUCAMBO - CEARÁ	SEINFRA	028.1 COM DESONERAÇÃO	84,44%	47,48%
		SICRO NOVO	2025/10 COM DESONERAÇÃO	-	-
		SINAPI	2025/09 COM DESONERAÇÃO	92,17%	53,50%
		Composições Próprias	PRÓPRIA	0,00%	0,00%

Material	FONTE	UNID	COEFICIENTE	PREÇO UNITÁRIO	TOTAL	
I00622	Cola formicola - p/ laminados - ou similar	ORSE	kg	0,10000000	R\$ 38,81	R\$ 3,88
I00632	Compensado resinado 20mm - Madeirite ou similar	ORSE	m2	1,21000000	R\$ 55,33	R\$ 66,94
I01012	Fórmica brilhante branca, e=1,3mm, ou similar	ORSE	m2	1,05000000	R\$ 38,71	R\$ 40,64
I03767S	Lixa em folha para parede ou madeira, numero 120, cor vermelha	ORSE	un	0,60000000	R\$ 0,97	R\$ 0,58
I01623	Moldura de madeira 10 x 1.5 cm	ORSE	m	4,00000000	R\$ 26,89	R\$ 107,56
I05067S	Prego de aço polido com cabeça 16 x 24 (2 1/4 x 12)	ORSE	kg	0,20000000	R\$ 18,01	R\$ 3,60
I02424	Verniz poliuretano	ORSE	l	0,50000000	R\$ 35,96	R\$ 17,98
TOTAL Material:					R\$ 241,18	

Mão de Obra	FONTE	UNID	COEFICIENTE	PREÇO UNITÁRIO	TOTAL	
I01213S	Carpinteiro de formas para concreto (horista)	ORSE	h	3,00000000	R\$ 20,44	R\$ 61,32
I04783S	Pintor (horista)	ORSE	h	1,50000000	R\$ 20,44	R\$ 30,66
I06111S	Servente de obras (horista)	ORSE	h	2,50000000	R\$ 14,58	R\$ 36,45
TOTAL Mão de Obra:					R\$ 128,43	



VALOR:	397,31
VALOR BDI (27.28%):	108,39
VALOR COM BDI:	505,70

### 12.2. C1625 LIMPEZA DE PISOS E REVESTIMENTOS (M2)

Material	FONTE	UNID	COEFICIENTE	PREÇO UNITÁRIO	TOTAL	
I0154	ÁCIDO MURIÁTICO	SEINFRA	L	0,14000000	R\$ 6,9400	R\$ 0,9716
I0052	AMONIA	SEINFRA	L	0,20000000	R\$ 5,3800	R\$ 1,0760
TOTAL Material:					R\$ 2,0476	

Mão de Obra	FONTE	UNID	COEFICIENTE	PREÇO UNITÁRIO	TOTAL	
I2543	SERVENTE	SEINFRA	H	0,40000000	R\$ 18,4600	R\$ 7,3840
TOTAL Mão de Obra:					R\$ 7,3840	

VALOR:	9,43
VALOR BDI (27.28%):	2,57
VALOR COM BDI:	12,00

### 12.3. 98524 LIMPEZA MANUAL DE VEGETAÇÃO EM TERRENO COM ENXADA. AF\_03/2024 (M2)

Mão de Obra com Encargos Complementares	FONTE	UNID	COEFICIENTE	PREÇO UNITÁRIO	TOTAL	
88316	SERVENTE COM ENCARGOS COMPLEMENTARES	SINAPI	H	0,21320000	R\$ 21,93	R\$ 4,67
TOTAL Mão de Obra com Encargos Complementares:					R\$ 4,67	

VALOR:	4,67
VALOR BDI (27.28%):	1,27
VALOR COM BDI:	5,94

RELATÓRIO ANALÍTICO - COMPOSIÇÕES AUXILIARES					
OBRA:	REFORMA DA E.E.I.E.F. JOÃO RODRIGUES LIMA - LOCALIDADE DE ENGENHO QUEIMADO - MUCAMBO/CE	DATA : 04/03/2026	BDI : 27,28%		
DESCRIÇÃO:	REFORMA DA E.E.I.E.F. JOÃO RODRIGUES LIMA - LOCALIDADE DE ENGENHO QUEIMADO - MUCAMBO/CE	FONTE	VERSÃO	HORA	MES
LOCAL:	LOCALIDADE DE ENGENHO QUEIMADO - MUCAMBO/CE	ORSE	2025/12	111,36%	69,82%
CLIENTE:	MUNICÍPIO DE MUCAMBO - CEARÁ	SEINFRA	028.1 COM DESONERAÇÃO	84,44%	47,48%
		SICRO NOVO	2025/10 COM DESONERAÇÃO	-	-
		SINAPI	2025/09 COM DESONERAÇÃO	92,17%	53,50%
		Composições Próprias	PRÓPRIA	0,00%	0,00%

**C0055 ALVENARIA DE EMBASAMENTO DE TIJOLO COMUM, C/ARGAMASSA MISTA C/ CAL HIDRATADA (M3)**

Material	FONTE	UNID	COEFICIENTE	PREÇO UNITÁRIO	TOTAL
I0109 AREIA MEDIA	SEINFRA	M3	0,31980000	R\$ 83,5800	R\$ 26,7289
I0441 CAL HIDRATADA	SEINFRA	KG	51,87000000	R\$ 0,9600	R\$ 49,7952
I0805 CIMENTO PORTLAND	SEINFRA	KG	51,87000000	R\$ 0,7100	R\$ 36,8277
I2082 TIJOLO MACIÇO COMUM	SEINFRA	UN	795,00000000	R\$ 0,4700	R\$ 373,6500
TOTAL Material:					R\$ 487,0018

Mão de Obra	FONTE	UNID	COEFICIENTE	PREÇO UNITÁRIO	TOTAL
I2391 PEDREIRO	SEINFRA	H	7,00000000	R\$ 24,1600	R\$ 169,1200
I2543 SERVENTE	SEINFRA	H	9,63000000	R\$ 18,4600	R\$ 177,7698
TOTAL Mão de Obra:					R\$ 346,8898



VALOR:	833,89
VALOR BDI (27.28%):	227,49
VALOR COM BDI:	1.061,38

**C3130 AREIA DE RIO - EXTRAÇÃO (M3)**

Equipamento Custo Horário	FONTE	UNID	COEFICIENTE	PREÇO UNITÁRIO	TOTAL
I0596 CARREGADEIRA DE PNEUS HP 180 (CHI)	SEINFRA	H	0,00000000	R\$ 106,3468	R\$ 0,0000
I0710 CARREGADEIRA DE PNEUS HP 180 (CHP)	SEINFRA	H	0,01388889	R\$ 328,0339	R\$ 4,5560
I0666 TRATOR DE ESTEIRAS C/LÂMINA E ESC. HP 155 (CHI)	SEINFRA	H	0,00069444	R\$ 93,1931	R\$ 0,0647
I0779 TRATOR DE ESTEIRAS C/LÂMINA E ESC. HP 155 (CHP)	SEINFRA	H	0,01319444	R\$ 277,5820	R\$ 3,6625
TOTAL Equipamento Custo Horário:					R\$ 8,2832

Mão de Obra	FONTE	UNID	COEFICIENTE	PREÇO UNITÁRIO	TOTAL
I2543 SERVENTE	SEINFRA	H	0,02777778	R\$ 18,4600	R\$ 0,5128
TOTAL Mão de Obra:					R\$ 0,5128

VALOR:	8,80
VALOR BDI (27.28%):	2,40
VALOR COM BDI:	11,20

**C3323 ARGAMASSA DE CIMENTO E AREIA TRAÇO 1:3 COM AREIA PRODUZIDA (M3)**

Material	FONTE	UNID	COEFICIENTE	PREÇO UNITÁRIO	TOTAL
I0805 CIMENTO PORTLAND	SEINFRA	KG	486,00000000	R\$ 0,7100	R\$ 345,0600
TOTAL Material:					R\$ 345,0600

Mão de Obra	FONTE	UNID	COEFICIENTE	PREÇO UNITÁRIO	TOTAL
I2543 SERVENTE	SEINFRA	H	10,00000000	R\$ 18,4600	R\$ 184,6000
TOTAL Mão de Obra:					R\$ 184,6000

Serviço	FONTE	UNID	COEFICIENTE	PREÇO UNITÁRIO	TOTAL
C3130 AREIA DE RIO - EXTRAÇÃO	SEINFRA	M3	1,21600000	R\$ 8,8000	R\$ 10,7008
TOTAL Serviço:					R\$ 10,7008

RELATÓRIO ANALÍTICO - COMPOSIÇÕES AUXILIARES					
OBRA:	REFORMA DA E.E.I.E.F. JOÃO RODRIGUES LIMA - LOCALIDADE DE ENGENHO QUEIMADO - MUCAMBO/CE	DATA : 04/03/2026	BDI : 27,28%		
DESCRIÇÃO:	REFORMA DA E.E.I.E.F. JOÃO RODRIGUES LIMA - LOCALIDADE DE ENGENHO QUEIMADO - MUCAMBO/CE	FORTE	VERSÃO	HORA	MES
LOCAL:	LOCALIDADE DE ENGENHO QUEIMADO - MUCAMBO/CE	ORSE	2025/12	111,36%	69,82%
CLIENTE:	MUNICÍPIO DE MUCAMBO - CEARÁ	SEINFRA	028.1 COM DESONERAÇÃO	84,44%	47,48%
		SICRO NOVO	2025/10 COM DESONERAÇÃO	-	-
		SINAPI	2025/09 COM DESONERAÇÃO	92,17%	53,50%
		Composições Próprias	PRÓPRIA	0,00%	0,00%

VALOR:	540,36
VALOR BDI (27.28%):	147,41
VALOR COM BDI:	687,77

### C0197 ARGAMASSA MISTA DE CIMENTO CAL HIDR. E AREIA S/PEN. TRAÇO 1:1:4 (M3)

Material	FORTE	UNID	COEFICIENTE	PREÇO UNITÁRIO	TOTAL
I0109 AREIA MEDIA	SEINFRA	M3	1,21600000	R\$ 83,5800	R\$ 101,6333
I0441 CAL HIDRATADA	SEINFRA	KG	182,00000000	R\$ 0,9600	R\$ 174,7200
I0805 CIMENTO PORTLAND	SEINFRA	KG	365,00000000	R\$ 0,7100	R\$ 259,1500
TOTAL Material:					R\$ 535,5033

Mão de Obra	FORTE	UNID	COEFICIENTE	PREÇO UNITÁRIO	TOTAL
I2543 SERVENTE	SEINFRA	H	10,00000000	R\$ 18,4600	R\$ 184,6000
TOTAL Mão de Obra:					R\$ 184,6000



VALOR:	720,10
VALOR BDI (27.28%):	196,44
VALOR COM BDI:	916,54

### C0200 ARGAMASSA MISTA DE CIMENTO CAL HIDR. E AREIA S/PEN. TRAÇO 1:2:9 (M3)

Material	FORTE	UNID	COEFICIENTE	PREÇO UNITÁRIO	TOTAL
I0109 AREIA MEDIA	SEINFRA	M3	1,21600000	R\$ 83,5800	R\$ 101,6333
I0441 CAL HIDRATADA	SEINFRA	KG	162,00000000	R\$ 0,9600	R\$ 155,5200
I0805 CIMENTO PORTLAND	SEINFRA	KG	162,00000000	R\$ 0,7100	R\$ 115,0200
TOTAL Material:					R\$ 372,1733

Mão de Obra	FORTE	UNID	COEFICIENTE	PREÇO UNITÁRIO	TOTAL
I2543 SERVENTE	SEINFRA	H	10,00000000	R\$ 18,4600	R\$ 184,6000
TOTAL Mão de Obra:					R\$ 184,6000

VALOR:	556,77
VALOR BDI (27.28%):	151,89
VALOR COM BDI:	708,66

### 88247 AUXILIAR DE ELETRICISTA COM ENCARGOS COMPLEMENTARES (H)

Encargos Complementares	FORTE	UNID	COEFICIENTE	PREÇO UNITÁRIO	TOTAL
00037370 ALIMENTACAO - HORISTA (COLETADO CAIXA - ENCARGOS COMPLEMENTARES)	SINAPI	H	1,00000000	R\$ 3,62	R\$ 3,62
00043484 EPI - FAMILIA ELETRICISTA - HORISTA (ENCARGOS COMPLEMENTARES - COLETADO CAIXA)	SINAPI	H	1,00000000	R\$ 1,26	R\$ 1,26
00037372 EXAMES - HORISTA (COLETADO CAIXA - ENCARGOS COMPLEMENTARES)	SINAPI	H	1,00000000	R\$ 1,43	R\$ 1,43
00043460 FERRAMENTAS - FAMILIA ELETRICISTA - HORISTA (ENCARGOS COMPLEMENTARES - COLETADO CAIXA)	SINAPI	H	1,00000000	R\$ 0,86	R\$ 0,86
00037373 SEGURO - HORISTA (COLETADO CAIXA - ENCARGOS COMPLEMENTARES)	SINAPI	H	1,00000000	R\$ 0,08	R\$ 0,08
00037371 TRANSPORTE - HORISTA (COLETADO CAIXA - ENCARGOS COMPLEMENTARES)	SINAPI	H	1,00000000	R\$ 1,09	R\$ 1,09



## RELATÓRIO ANALÍTICO - COMPOSIÇÕES AUXILIARES

OBRA:	REFORMA DA E.E.I.E.F. JOÃO RODRIGUES LIMA - LOCALIDADE DE ENGENHO QUEIMADO - MUCAMBO/CE	DATA : 04/03/2026	BDI : 27,28%		
DESCRIÇÃO:	REFORMA DA E.E.I.E.F. JOÃO RODRIGUES LIMA - LOCALIDADE DE ENGENHO QUEIMADO - MUCAMBO/CE	FORTE	VERSÃO	HORA	MES
LOCAL:	LOCALIDADE DE ENGENHO QUEIMADO - MUCAMBO/CE	ORSE	2025/12	111,36%	69,82%
CLIENTE:	MUNICÍPIO DE MUCAMBO - CEARÁ	SEINFRA	028.1 COM DESONERAÇÃO	84,44%	47,48%
		SICRO NOVO	2025/10 COM DESONERAÇÃO	-	-
		SINAPI	2025/09 COM DESONERAÇÃO	92,17%	53,50%
		Composições Próprias	PRÓPRIA	0,00%	0,00%

TOTAL Encargos Complementares:	R\$ 8,34
--------------------------------	----------

Mão de Obra	FORTE	UNID	COEFICIENTE	PREÇO UNITÁRIO	TOTAL
00000247 AJUDANTE DE ELETRICISTA (HORISTA)	SINAPI	H	1,00000000	R\$ 14,54	R\$ 14,54
TOTAL Mão de Obra:					R\$ 14,54

Serviço	FORTE	UNID	COEFICIENTE	PREÇO UNITÁRIO	TOTAL
95316 CURSO DE CAPACITAÇÃO PARA AUXILIAR DE ELETRICISTA (ENCARGOS COMPLEMENTARES) - HORISTA	SINAPI	H	1,00000000	R\$ 0,54	R\$ 0,54
TOTAL Serviço:					R\$ 0,54



VALOR:	23,42
VALOR BDI (27,28%):	6,39
VALOR COM BDI:	29,81

### I0682 BETONEIRA ELÉTRICA 580L (CHP) (H)

Geral	FORTE	UNID	COEFICIENTE	PREÇO UNITÁRIO	TOTAL
I2714 MAO DE OBRA DE OPERAÇÃO BET.ELET.580L	SEINFRA	H	1,00000000	R\$ 21,2900	R\$ 21,2900
I2701 DEPRECIÇÃO	SEINFRA	H	2,26540000	R\$ 1,0000	R\$ 2,2654
I2702 JUROS	SEINFRA	H	0,42920000	R\$ 1,0000	R\$ 0,4292
I2703 MANUTENÇÃO	SEINFRA	H	1,19230000	R\$ 1,0000	R\$ 1,1923
TOTAL Geral:					R\$ 25,1769

VALOR:	25,18
VALOR BDI (27,28%):	6,87
VALOR COM BDI:	32,05

### I0582 CAMINHÃO C/CARROCERIA DE MADEIRA HP 184 (CHI) (H)

Geral	FORTE	UNID	COEFICIENTE	PREÇO UNITÁRIO	TOTAL
I2732 MÃO DE OBRA DE OPERAÇÃO DO CAMINHÃO C/ CARROCERIA DE MADEIRA (184 HP)	SEINFRA	H	1,00000000	R\$ 24,5100	R\$ 24,5100
I2701 DEPRECIÇÃO	SEINFRA	H	29,85680000	R\$ 1,0000	R\$ 29,8568
I2702 JUROS	SEINFRA	H	12,31590000	R\$ 1,0000	R\$ 12,3159
TOTAL Geral:					R\$ 66,6827

VALOR:	66,68
VALOR BDI (27,28%):	18,19
VALOR COM BDI:	84,87

### I0693 CAMINHÃO C/CARROCERIA DE MADEIRA HP 184 (CHP) (H)

Geral	FORTE	UNID	COEFICIENTE	PREÇO UNITÁRIO	TOTAL
I2732 MÃO DE OBRA DE OPERAÇÃO DO CAMINHÃO C/ CARROCERIA DE MADEIRA (184 HP)	SEINFRA	H	1,00000000	R\$ 24,5100	R\$ 24,5100
I2731 MATERIAL DE OPERAÇÃO DO CAMINHÃO C/ CARROCERIA DE MADEIRA (184 HP)	SEINFRA	H	1,00000000	R\$ 91,8160	R\$ 91,8160
I2701 DEPRECIÇÃO	SEINFRA	H	29,85680000	R\$ 1,0000	R\$ 29,8568
I2702 JUROS	SEINFRA	H	12,31590000	R\$ 1,0000	R\$ 12,3159
I2703 MANUTENÇÃO	SEINFRA	H	44,78530000	R\$ 1,0000	R\$ 44,7853

RELATÓRIO ANALÍTICO - COMPOSIÇÕES AUXILIARES					
OBRA:	REFORMA DA E.E.I.E.F. JOÃO RODRIGUES LIMA - LOCALIDADE DE ENGENHO QUEIMADO - MUCAMBO/CE	DATA :	04/03/2026	BDI :	27,28%
DESCRIÇÃO:	REFORMA DA E.E.I.E.F. JOÃO RODRIGUES LIMA - LOCALIDADE DE ENGENHO QUEIMADO - MUCAMBO/CE	FONTE	VERSÃO	HORA	MES
LOCAL:	LOCALIDADE DE ENGENHO QUEIMADO - MUCAMBO/CE	ORSE	2025/12	111,36%	69,82%
CLIENTE:	MUNICÍPIO DE MUCAMBO - CEARÁ	SEINFRA	028.1 COM DESONERAÇÃO	84,44%	47,48%
		SICRO NOVO	2025/10 COM DESONERAÇÃO	-	-
		SINAPI	2025/09 COM DESONERAÇÃO	92,17%	53,50%
		Composições Próprias	PRÓPRIA	0,00%	0,00%



TOTAL Geral:	R\$ 203,2840
VALOR:	203,28
VALOR BDI (27.28%):	55,45
VALOR COM BDI:	258,73

#### I0596 CARREGADEIRA DE PNEUS HP 180 (CHI) (H)

Geral	FONTE	UNID	COEFICIENTE	PREÇO UNITÁRIO	TOTAL	
I2755	MÃO DE OBRA DE OPERAÇÃO DA CARREGADEIRA DE PNEUS (180 HP)	SEINFRA	H	1,00000000	R\$ 28,8100	R\$ 28,8100
I2701	DEPRECIACO	SEINFRA	H	57,97140000	R\$ 1,0000	R\$ 57,9714
I2702	JUROS	SEINFRA	H	19,56540000	R\$ 1,0000	R\$ 19,5654
TOTAL Geral:					R\$ 106,3468	

VALOR:	106,35
VALOR BDI (27.28%):	29,01
VALOR COM BDI:	135,36

#### I0710 CARREGADEIRA DE PNEUS HP 180 (CHP) (H)

Geral	FONTE	UNID	COEFICIENTE	PREÇO UNITÁRIO	TOTAL	
I2755	MÃO DE OBRA DE OPERAÇÃO DA CARREGADEIRA DE PNEUS (180 HP)	SEINFRA	H	1,00000000	R\$ 28,8100	R\$ 28,8100
I2754	MATERIAL DE OPERAÇÃO DA CARREGADEIRA DE PNEUS (180 HP)	SEINFRA	H	1,00000000	R\$ 134,7300	R\$ 134,7300
I2701	DEPRECIACO	SEINFRA	H	57,97140000	R\$ 1,0000	R\$ 57,9714
I2702	JUROS	SEINFRA	H	19,56540000	R\$ 1,0000	R\$ 19,5654
I2703	MANUTENO	SEINFRA	H	86,95710000	R\$ 1,0000	R\$ 86,9571
TOTAL Geral:					R\$ 328,0339	

VALOR:	328,03
VALOR BDI (27.28%):	89,49
VALOR COM BDI:	417,52

#### I0612 COMPACTADOR DE PLACA VIBRATRIA HP 7 (CHI) (H)

Geral	FONTE	UNID	COEFICIENTE	PREÇO UNITÁRIO	TOTAL	
I2772	MÃO DE OBRA DE OPERAÇÃO DO COMPACTADOR DE PLACA VIBRATRIA (7 HP)	SEINFRA	H	1,00000000	R\$ 21,2900	R\$ 21,2900
I2701	DEPRECIACO	SEINFRA	H	9,08320000	R\$ 1,0000	R\$ 9,0832
I2702	JUROS	SEINFRA	H	2,00790000	R\$ 1,0000	R\$ 2,0079
TOTAL Geral:					R\$ 32,3811	

VALOR:	32,38
VALOR BDI (27.28%):	8,83
VALOR COM BDI:	41,21

#### I0725 COMPACTADOR DE PLACA VIBRATRIA HP 7 (CHP) (H)

Geral	FONTE	UNID	COEFICIENTE	PREÇO UNITÁRIO	TOTAL
-------	-------	------	-------------	----------------	-------



## RELATÓRIO ANALÍTICO - COMPOSIÇÕES AUXILIARES

OBRA:	REFORMA DA E.E.I.E.F. JOÃO RODRIGUES LIMA - LOCALIDADE DE ENGENHO QUEIMADO - MUCAMBO/CE	DATA : 04/03/2026	BDI : 27,28%
DESCRIÇÃO:	REFORMA DA E.E.I.E.F. JOÃO RODRIGUES LIMA - LOCALIDADE DE ENGENHO QUEIMADO - MUCAMBO/CE	<b>FONTE</b>	<b>VERSÃO</b>
LOCAL:	LOCALIDADE DE ENGENHO QUEIMADO - MUCAMBO/CE	ORSE	2025/12
CLIENTE:	MUNICÍPIO DE MUCAMBO - CEARÁ	SEINFRA	028.1 COM DESONERAÇÃO
		SICRO NOVO	2025/10 COM DESONERAÇÃO
		SINAPI	2025/09 COM DESONERAÇÃO
		Composições Próprias	PRÓPRIA
			HORA
			MES
			111,36%
			69,82%
			84,44%
			47,48%
			-
			92,17%
			53,50%
			0,00%
			0,00%

Item	Descrição	Fonte	Unid	Coefficiente	Preço Unitário	Total
I2772	MÃO DE OBRA DE OPERAÇÃO DO COMPACTADOR DE PLACA VIBRATÓRIA (7 HP)	SEINFRA	H	1,00000000	R\$ 21,2900	R\$ 21,2900
I2771	MATERIAL DE OPERAÇÃO DO COMPACTADOR DE PLACA VIBRATÓRIA (7 HP)	SEINFRA	H	1,00000000	R\$ 5,2395	R\$ 5,2395
I2701	DEPRECIÇÃO	SEINFRA	H	9,08320000	R\$ 1,0000	R\$ 9,0832
I2702	JUROS	SEINFRA	H	2,00790000	R\$ 1,0000	R\$ 2,0079
I2703	MANUTENÇÃO	SEINFRA	H	11,47350000	R\$ 1,0000	R\$ 11,4735
<b>TOTAL Geral:</b>						<b>R\$ 49,0941</b>



<b>VALOR:</b>	<b>49,09</b>
<b>VALOR BDI (27,28%):</b>	<b>13,39</b>
<b>VALOR COM BDI:</b>	<b>62,48</b>

### 0728 COMPRESSOR DE AR 250 PCM (CHP) (H)

Item	Descrição	Fonte	Unid	Coefficiente	Preço Unitário	Total
I2776	MÃO DE OBRA DE OPERAÇÃO DO COMPRESSOR DE AR 250 PCM	SEINFRA	H	1,00000000	R\$ 21,2900	R\$ 21,2900
I2775	MATERIAL DE OPERAÇÃO DO COMPRESSOR DE AR 250 PCM	SEINFRA	H	1,00000000	R\$ 70,3590	R\$ 70,3590
I2701	DEPRECIÇÃO	SEINFRA	H	17,81990000	R\$ 1,0000	R\$ 17,8199
I2702	JUROS	SEINFRA	H	5,94000000	R\$ 1,0000	R\$ 5,9400
I2703	MANUTENÇÃO	SEINFRA	H	19,79990000	R\$ 1,0000	R\$ 19,7999
<b>TOTAL Geral:</b>						<b>R\$ 135,2088</b>

<b>VALOR:</b>	<b>135,21</b>
<b>VALOR BDI (27,28%):</b>	<b>36,89</b>
<b>VALOR COM BDI:</b>	<b>172,10</b>

### C0839 CONCRETO P/VIBR., FCK 13.5 MPa COM AGREGADO ADQUIRIDO (M3)

Item	Descrição	Fonte	Unid	Coefficiente	Preço Unitário	Total
I0682	BETONEIRA ELÉTRICA 580L (CHP)	SEINFRA	H	0,71400000	R\$ 25,1770	R\$ 17,9764
<b>TOTAL Equipamento Custo Horário:</b>						<b>R\$ 17,9764</b>

Item	Descrição	Fonte	Unid	Coefficiente	Preço Unitário	Total
I0109	AREIA MEDIA	SEINFRA	M3	0,89710000	R\$ 83,5800	R\$ 74,9796
I0805	CIMENTO PORTLAND	SEINFRA	KG	282,00000000	R\$ 0,7100	R\$ 200,2200
I1605	PEDRISCO	SEINFRA	M3	0,83600000	R\$ 100,5000	R\$ 84,0180
<b>TOTAL Material:</b>						<b>R\$ 359,2176</b>

Item	Descrição	Fonte	Unid	Coefficiente	Preço Unitário	Total
I2543	SERVENTE	SEINFRA	H	6,00000000	R\$ 18,4600	R\$ 110,7600
<b>TOTAL Mão de Obra:</b>						<b>R\$ 110,7600</b>

<b>VALOR:</b>	<b>487,95</b>
<b>VALOR BDI (27,28%):</b>	<b>133,11</b>
<b>VALOR COM BDI:</b>	<b>621,06</b>

### 95316 CURSO DE CAPACITAÇÃO PARA AUXILIAR DE ELETRICISTA (ENCARGOS COMPLEMENTARES) - HORISTA (H)



## RELATÓRIO ANALÍTICO - COMPOSIÇÕES AUXILIARES

OBRA:	REFORMA DA E.E.I.E.F. JOÃO RODRIGUES LIMA - LOCALIDADE DE ENGENHO QUEIMADO - MUCAMBO/CE	DATA : 04/03/2026	BDI : 27,28%		
DESCRIÇÃO:	REFORMA DA E.E.I.E.F. JOÃO RODRIGUES LIMA - LOCALIDADE DE ENGENHO QUEIMADO - MUCAMBO/CE	FONTE	VERSÃO	HORA	MES
LOCAL:	LOCALIDADE DE ENGENHO QUEIMADO - MUCAMBO/CE	ORSE	2025/12	111,36%	69,82%
CLIENTE:	MUNICÍPIO DE MUCAMBO - CEARÁ	SEINFRA	028.1 COM DESONERAÇÃO	84,44%	47,48%
		SICRO NOVO	2025/10 COM DESONERAÇÃO	-	-
		SINAPI	2025/09 COM DESONERAÇÃO	92,17%	53,50%
		Composições Próprias	PROPRIA	0,00%	0,00%

Mão de Obra	FONTE	UNID	COEFICIENTE	PREÇO UNITÁRIO	TOTAL	
00000247	AJUDANTE DE ELETRICISTA (HORISTA)	SINAPI	H	0,03732000	R\$ 14,54	R\$ 0,54
TOTAL Mão de Obra:					R\$ 0,54	
VALOR:					0,54	
VALOR BDI (27.28%):					0,15	
VALOR COM BDI:					0,69	



### 95332 CURSO DE CAPACITAÇÃO PARA ELETRICISTA (ENCARGOS COMPLEMENTARES) - HORISTA (H)

Mão de Obra	FONTE	UNID	COEFICIENTE	PREÇO UNITÁRIO	TOTAL	
00002436	ELETRICISTA (HORISTA)	SINAPI	H	0,03732000	R\$ 19,48	R\$ 0,72
TOTAL Mão de Obra:					R\$ 0,72	
VALOR:					0,72	
VALOR BDI (27.28%):					0,20	
VALOR COM BDI:					0,92	

### 95335 CURSO DE CAPACITAÇÃO PARA ENCANADOR OU BOMBEIRO HIDRÁULICO (ENCARGOS COMPLEMENTARES) - HORISTA (H)

Mão de Obra	FONTE	UNID	COEFICIENTE	PREÇO UNITÁRIO	TOTAL	
00002696	ENCANADOR OU BOMBEIRO HIDRAULICO (HORISTA)	SINAPI	H	0,01798000	R\$ 19,48	R\$ 0,35
TOTAL Mão de Obra:					R\$ 0,35	
VALOR:					0,35	
VALOR BDI (27.28%):					0,10	
VALOR COM BDI:					0,45	

### 95401 CURSO DE CAPACITAÇÃO PARA ENCARREGADO GERAL (ENCARGOS COMPLEMENTARES) - HORISTA (H)

Mão de Obra	FONTE	UNID	COEFICIENTE	PREÇO UNITÁRIO	TOTAL	
00004083	ENCARREGADO GERAL DE OBRAS (HORISTA)	SINAPI	H	0,02120000	R\$ 22,88	R\$ 0,48
TOTAL Mão de Obra:					R\$ 0,48	
VALOR:					0,48	
VALOR BDI (27.28%):					0,13	
VALOR COM BDI:					0,61	

### 95402 CURSO DE CAPACITAÇÃO PARA ENGENHEIRO CIVIL DE OBRA JÚNIOR (ENCARGOS COMPLEMENTARES) - HORISTA (H)

Mão de Obra	FONTE	UNID	COEFICIENTE	PREÇO UNITÁRIO	TOTAL	
00002706	ENGENHEIRO CIVIL DE OBRA JUNIOR (HORISTA)	SINAPI	H	0,01476000	R\$ 112,70	R\$ 1,66
TOTAL Mão de Obra:					R\$ 1,66	
VALOR:					1,66	
VALOR BDI (27.28%):					0,45	
VALOR COM BDI:					2,11	

### 95371 CURSO DE CAPACITAÇÃO PARA PEDREIRO (ENCARGOS COMPLEMENTARES) - HORISTA (H)



## RELATÓRIO ANALÍTICO - COMPOSIÇÕES AUXILIARES

OBRA:	REFORMA DA E.E.I.E.F. JOÃO RODRIGUES LIMA - LOCALIDADE DE ENGENHO QUEIMADO - MUCAMBO/CE	DATA : 04/03/2026	BDI : 27,28%		
DESCRIÇÃO:	REFORMA DA E.E.I.E.F. JOÃO RODRIGUES LIMA - LOCALIDADE DE ENGENHO QUEIMADO - MUCAMBO/CE	FORTE	VERSÃO	HORA	MES
LOCAL:	LOCALIDADE DE ENGENHO QUEIMADO - MUCAMBO/CE	ORSE	2025/12	111,36%	69,82%
CLIENTE:	MUNICÍPIO DE MUCAMBO - CEARÁ	SEINFRA	028.1 COM DESONERAÇÃO	84,44%	47,48%
		SICRO NOVO	2025/10 COM DESONERAÇÃO	-	-
		SINAPI	2025/09 COM DESONERAÇÃO	92,17%	53,50%
		Composições Próprias	PRÓPRIA	0,00%	0,00%

Mão de Obra	FORTE	UNID	COEFICIENTE	PREÇO UNITÁRIO	TOTAL
00004750 PEDREIRO (HORISTA)	SINAPI	H	0,02120000	R\$ 19,48	R\$ 0,41
TOTAL Mão de Obra:					R\$ 0,41
VALOR:					0,41
VALOR BDI (27.28%):					0,11
VALOR COM BDI:					0,52



### 95372 CURSO DE CAPACITAÇÃO PARA PINTOR (ENCARGOS COMPLEMENTARES) - HORISTA (H)

Mão de Obra	FORTE	UNID	COEFICIENTE	PREÇO UNITÁRIO	TOTAL
00004783 PINTOR (HORISTA)	SINAPI	H	0,01476000	R\$ 19,48	R\$ 0,28
TOTAL Mão de Obra:					R\$ 0,28
VALOR:					0,28
VALOR BDI (27.28%):					0,08
VALOR COM BDI:					0,36

### 95378 CURSO DE CAPACITAÇÃO PARA SERVENTE (ENCARGOS COMPLEMENTARES) - HORISTA (H)

Mão de Obra	FORTE	UNID	COEFICIENTE	PREÇO UNITÁRIO	TOTAL
00006111 SERVENTE DE OBRAS (HORISTA)	SINAPI	H	0,02120000	R\$ 13,43	R\$ 0,28
TOTAL Mão de Obra:					R\$ 0,28
VALOR:					0,28
VALOR BDI (27.28%):					0,08
VALOR COM BDI:					0,36

### 88264 ELETRICISTA COM ENCARGOS COMPLEMENTARES (H)

Encargos Complementares	FORTE	UNID	COEFICIENTE	PREÇO UNITÁRIO	TOTAL
00037370 ALIMENTACAO - HORISTA (COLETADO CAIXA - ENCARGOS COMPLEMENTARES)	SINAPI	H	1,00000000	R\$ 3,62	R\$ 3,62
00043484 EPI - FAMILIA ELETRICISTA - HORISTA (ENCARGOS COMPLEMENTARES - COLETADO CAIXA)	SINAPI	H	1,00000000	R\$ 1,26	R\$ 1,26
00037372 EXAMES - HORISTA (COLETADO CAIXA - ENCARGOS COMPLEMENTARES)	SINAPI	H	1,00000000	R\$ 1,43	R\$ 1,43
00043460 FERRAMENTAS - FAMILIA ELETRICISTA - HORISTA (ENCARGOS COMPLEMENTARES - COLETADO CAIXA)	SINAPI	H	1,00000000	R\$ 0,86	R\$ 0,86
00037373 SEGURO - HORISTA (COLETADO CAIXA - ENCARGOS COMPLEMENTARES)	SINAPI	H	1,00000000	R\$ 0,08	R\$ 0,08
00037371 TRANSPORTE - HORISTA (COLETADO CAIXA - ENCARGOS COMPLEMENTARES)	SINAPI	H	1,00000000	R\$ 1,09	R\$ 1,09
TOTAL Encargos Complementares:					R\$ 8,34

Mão de Obra	FORTE	UNID	COEFICIENTE	PREÇO UNITÁRIO	TOTAL
00002436 ELETRICISTA (HORISTA)	SINAPI	H	1,00000000	R\$ 19,48	R\$ 19,48
TOTAL Mão de Obra:					R\$ 19,48

Serviço	FORTE	UNID	COEFICIENTE	PREÇO UNITÁRIO	TOTAL
95332 CURSO DE CAPACITAÇÃO PARA ELETRICISTA (ENCARGOS COMPLEMENTARES) - HORISTA	SINAPI	H	1,00000000	R\$ 0,72	R\$ 0,72
TOTAL Serviço:					R\$ 0,72

<b>RELATÓRIO ANALÍTICO - COMPOSIÇÕES AUXILIARES</b>			
OBRA:	REFORMA DA E.E.I.E.F. JOÃO RODRIGUES LIMA - LOCALIDADE DE ENGENHO QUEIMADO - MUCAMBO/CE	DATA : 04/03/2026	BDI : 27,28%
DESCRIÇÃO:	REFORMA DA E.E.I.E.F. JOÃO RODRIGUES LIMA - LOCALIDADE DE ENGENHO QUEIMADO - MUCAMBO/CE	FONTE	VERSÃO
LOCAL:	LOCALIDADE DE ENGENHO QUEIMADO - MUCAMBO/CE	ORSE	2025/12
CLIENTE:	MUNICÍPIO DE MUCAMBO - CEARÁ	SEINFRA	028.1 COM DESONERAÇÃO
		SICRO NOVO	2025/10 COM DESONERAÇÃO
		SINAPI	2025/09 COM DESONERAÇÃO
		Composições Programas	PRÓPRIA
		HORA	MES
		111,36%	69,82%
		84,44%	47,48%
		-	-
		92,17%	53,50%
		0,00%	0,00%



VALOR:	28,54
VALOR BDI (27.28%):	7,79
VALOR COM BDI:	36,33

**C1213 EMBOÇO C/ ARGAMASSA MISTA DE CIMENTO, CAL HIDRATADA E AREIA APENAS TRAZER TRAZO 1:2:9 ESP.= 20mm P/ PAREDE (M2)**

Material	FONTE	UNID	COEFICIENTE	PREÇO UNITÁRIO	TOTAL
10109 AREIA MEDIA	SEINFRA	M3	0,02430000	R\$ 83,5800	R\$ 2,0310
10441 CAL HIDRATADA	SEINFRA	KG	3,24000000	R\$ 0,9600	R\$ 3,1104
10805 CIMENTO PORTLAND	SEINFRA	KG	3,24000000	R\$ 0,7100	R\$ 2,3004
TOTAL Material:					R\$ 7,4418

Mão de Obra	FONTE	UNID	COEFICIENTE	PREÇO UNITÁRIO	TOTAL
12391 PEDREIRO	SEINFRA	H	0,60000000	R\$ 24,1600	R\$ 14,4960
12543 SERVENTE	SEINFRA	H	0,80000000	R\$ 18,4600	R\$ 14,7680
TOTAL Mão de Obra:					R\$ 29,2640

VALOR:	36,71
VALOR BDI (27.28%):	10,01
VALOR COM BDI:	46,72

**88267 ENCANADOR OU BOMBEIRO HIDRÁULICO COM ENCARGOS COMPLEMENTARES (H)**

Encargos Complementares	FONTE	UNID	COEFICIENTE	PREÇO UNITÁRIO	TOTAL
00037370 ALIMENTACAO - HORISTA (COLETADO CAIXA - ENCARGOS COMPLEMENTARES)	SINAPI	H	1,00000000	R\$ 3,62	R\$ 3,62
00043485 EPI - FAMILIA ENCANADOR - HORISTA (ENCARGOS COMPLEMENTARES - COLETADO CAIXA)	SINAPI	H	1,00000000	R\$ 1,13	R\$ 1,13
00037372 EXAMES - HORISTA (COLETADO CAIXA - ENCARGOS COMPLEMENTARES)	SINAPI	H	1,00000000	R\$ 1,43	R\$ 1,43
00043461 FERRAMENTAS - FAMILIA ENCANADOR - HORISTA (ENCARGOS COMPLEMENTARES - COLETADO CAIXA)	SINAPI	H	1,00000000	R\$ 0,31	R\$ 0,31
00037373 SEGURO - HORISTA (COLETADO CAIXA - ENCARGOS COMPLEMENTARES)	SINAPI	H	1,00000000	R\$ 0,08	R\$ 0,08
00037371 TRANSPORTE - HORISTA (COLETADO CAIXA - ENCARGOS COMPLEMENTARES)	SINAPI	H	1,00000000	R\$ 1,09	R\$ 1,09
TOTAL Encargos Complementares:					R\$ 7,66

Mão de Obra	FONTE	UNID	COEFICIENTE	PREÇO UNITÁRIO	TOTAL
00002696 ENCANADOR OU BOMBEIRO HIDRAULICO (HORISTA)	SINAPI	H	1,00000000	R\$ 19,48	R\$ 19,48
TOTAL Mão de Obra:					R\$ 19,48

Serviço	FONTE	UNID	COEFICIENTE	PREÇO UNITÁRIO	TOTAL
95335 CURSO DE CAPACITAÇÃO PARA ENCANADOR OU BOMBEIRO HIDRÁULICO (ENCARGOS COMPLEMENTARES) - HORISTA	SINAPI	H	1,00000000	R\$ 0,35	R\$ 0,35
TOTAL Serviço:					R\$ 0,35

VALOR:	27,49
VALOR BDI (27.28%):	7,50
VALOR COM BDI:	34,99

**C2781 ESCAVAÇÃO MANUAL SOLO DE 1A CAT. PROF. DE 1.51 a 3.00m (M3)**

RELATÓRIO ANALÍTICO - COMPOSIÇÕES AUXILIARES					
OBRA:	REFORMA DA E.E.I.E.F. JOÃO RODRIGUES LIMA - LOCALIDADE DE ENGENHO QUEIMADO - MUCAMBO/CE	DATA :	04/03/2026	BDI :	27,28%
DESCRIÇÃO:	REFORMA DA E.E.I.E.F. JOÃO RODRIGUES LIMA - LOCALIDADE DE ENGENHO QUEIMADO - MUCAMBO/CE	FONTE	VERSÃO	HORA	MES
LOCAL:	LOCALIDADE DE ENGENHO QUEIMADO - MUCAMBO/CE	ORSE	2025/12	111,36%	69,82%
CLIENTE:	MUNICÍPIO DE MUCAMBO - CEARÁ	SEINFRA	028.1 COM DESONERAÇÃO	84,44%	47,48%
		SICRO NOVO	2025/10 COM DESONERAÇÃO	-	-
		SINAPI	2025/09 COM DESONERAÇÃO	92,17%	53,50%
		Composições Próprias	PRÓPRIA	0,00%	0,00%

Mão de Obra	FONTE	UNID	COEFICIENTE	PREÇO UNITÁRIO	TOTAL	
12543	SERVENTE	SEINFRA	H	3,50000000	R\$ 18,4600	R\$ 64,6100
TOTAL Mão de Obra:					R\$ 64,6100	



VALOR:	64,61
VALOR BDI (27.28%):	17,63
VALOR COM BDI:	82,24

#### C2784 ESCAVAÇÃO MANUAL SOLO DE 1A.CAT. PROF. ATÉ 1.50m (M3)

Mão de Obra	FONTE	UNID	COEFICIENTE	PREÇO UNITÁRIO	TOTAL	
12543	SERVENTE	SEINFRA	H	2,65000000	R\$ 18,4600	R\$ 48,9190
TOTAL Mão de Obra:					R\$ 48,9190	

VALOR:	48,92
VALOR BDI (27.28%):	13,35
VALOR COM BDI:	62,27

#### S10551 Encargos Complementares - Carpinteiro (h)

Encargos Complementares	FONTE	UNID	COEFICIENTE	PREÇO UNITÁRIO	TOTAL	
100158	Almoço (Participação do empregador)	ORSE	un	0,10180000	R\$ 14,00	R\$ 1,42
112893S	Bota de segurança com biqueira de aço e colarinho acolchoado	ORSE	par	0,00070000	R\$ 73,93	R\$ 0,05
112894S	Capa para chuva em pvc com forro de poliéster, com capuz (amarela ou azul)	ORSE	un	0,00020000	R\$ 20,11	R\$ 0,00
112895S	Capacete de segurança aba frontal com suspensão de polietileno, sem jugular (classe b)	ORSE	un	0,00060000	R\$ 13,50	R\$ 0,00
110492	Cesta Básica	ORSE	un	0,00450000	R\$ 205,00	R\$ 0,92
110579	Chave de fenda chata 30 cm	ORSE	un	0,00020000	R\$ 26,89	R\$ 0,00
110517	Exames admissionais/demissionais (checkup)	ORSE	cj	0,00040000	R\$ 300,00	R\$ 0,12
100941	Fardamento com mangas curta	ORSE	un	0,00150000	R\$ 193,04	R\$ 0,28
110578	Formão grande	ORSE	un	0,00020000	R\$ 21,30	R\$ 0,00
111248	Furadeira e Parafusadeira elétrica Bosch ou Similar profissional	ORSE	un	0,00010000	R\$ 246,00	R\$ 0,02
112892S	Luva raspa de couro, cano curto (punho *7* cm)	ORSE	par	0,00230000	R\$ 10,87	R\$ 0,02
111244	Martelo com unha	ORSE	un	0,00020000	R\$ 39,10	R\$ 0,00
101651	Óculos branco proteção	ORSE	pr	0,00070000	R\$ 6,00	R\$ 0,00
110596	Protetor auricular	ORSE	un	0,00450000	R\$ 4,81	R\$ 0,02
110599	Protetor solar fps 30 com 120ml	ORSE	un	0,00180000	R\$ 18,00	R\$ 0,03
110761	Refeição - café da manhã ( café com leite e dois pães com manteiga)	ORSE	un	0,10180000	R\$ 5,00	R\$ 0,50
110362	Seguro de vida e acidente em grupo	ORSE	un	0,00450000	R\$ 12,54	R\$ 0,05
111249	Serra circular elétrica portátil	ORSE	un	0,00010000	R\$ 979,65	R\$ 0,09
110577	Serrote 40cm	ORSE	un	0,00010000	R\$ 36,00	R\$ 0,00
102378	Vale transporte	ORSE	un	0,06540000	R\$ 4,50	R\$ 0,29
TOTAL Encargos Complementares:					R\$ 3,81	

VALOR:	3,90
VALOR BDI (27.28%):	1,06

RELATÓRIO ANALÍTICO - COMPOSIÇÕES AUXILIARES			
OBRA:	REFORMA DA E.E.I.E.F. JOÃO RODRIGUES LIMA - LOCALIDADE DE ENGENHO QUEIMADO - MUCAMBO/CE	DATA : 04/03/2026	BDI : 27,28%
DESCRIÇÃO:	REFORMA DA E.E.I.E.F. JOÃO RODRIGUES LIMA - LOCALIDADE DE ENGENHO QUEIMADO - MUCAMBO/CE	FORTE	VERSÃO
LOCAL:	LOCALIDADE DE ENGENHO QUEIMADO - MUCAMBO/CE	ORSE	2025/12
CLIENTE:	MUNICÍPIO DE MUCAMBO - CEARÁ	SEINFRA	028.1 COM DESONERAÇÃO
		SICRO NOVO	2025/10 COM DESONERAÇÃO
		SINAPI	2025/09 COM DESONERAÇÃO
		Composições Especiais	PROPRIA
		HORA	MES
		84,44%	69,82%
		-	47,48%
		92,17%	53,50%
		0,00%	0,00%



VALOR COM BDI:	4,96
----------------	------

### S10553 Encargos Complementares - Pintor (h)

Encargos Complementares	FORTE	UNID	COEFICIENTE	PREÇO UNITÁRIO	TOTAL
I00158 Almoço (Participação do empregador)	ORSE	un	0,10180000	R\$ 14,00	R\$ 1,42
I12893S Bota de segurança com biqueira de aço e colarinho acolchoado	ORSE	par	0,00080000	R\$ 73,93	R\$ 0,05
I12894S Capa para chuva em pvc com forro de poliester, com capuz (amarela ou azul)	ORSE	un	0,00020000	R\$ 20,11	R\$ 0,00
I12895S Capacete de segurança aba frontal com suspensao de polietileno, sem jugular (classe b)	ORSE	un	0,00060000	R\$ 13,50	R\$ 0,00
I10492 Cesta Básica	ORSE	un	0,00450000	R\$ 205,00	R\$ 0,92
I04174 Desempenadeira de aço lisa, cabo madeira, ref:143, Atlas ou similar	ORSE	un	0,00050000	R\$ 12,90	R\$ 0,00
I11252 Escada de aluminio de abrir com 7 degraus	ORSE	un	0,00010000	R\$ 269,00	R\$ 0,02
I04725 Espátula	ORSE	un	0,00040000	R\$ 16,82	R\$ 0,00
I10517 Exames admissionais/demissionais (checkup)	ORSE	cj	0,00040000	R\$ 300,00	R\$ 0,12
I00941 Fardamento com mangas curta	ORSE	un	0,00150000	R\$ 193,04	R\$ 0,28
I12892S Luva raspa de couro, cano curto (punho *7* cm)	ORSE	par	0,00230000	R\$ 10,87	R\$ 0,02
I01651 Óculos branco proteção	ORSE	pr	0,00080000	R\$ 6,00	R\$ 0,00
I11251 Pincel de seda 2"	ORSE	un	0,00450000	R\$ 27,16	R\$ 0,12
I10596 Protetor auricular	ORSE	un	0,00450000	R\$ 4,81	R\$ 0,02
I10599 Protetor solar fps 30 com 120ml	ORSE	un	0,00180000	R\$ 18,00	R\$ 0,03
I10761 Refeição - café da manhã ( café com leite e dois pães com manteiga)	ORSE	un	0,10180000	R\$ 5,00	R\$ 0,50
I11250 Rolo lã de carneiro 20cm	ORSE	un	0,00230000	R\$ 26,00	R\$ 0,05
I10362 Seguro de vida e acidente em grupo	ORSE	un	0,00450000	R\$ 12,54	R\$ 0,05
I10583 Trincha 3"	ORSE	un	0,00450000	R\$ 11,98	R\$ 0,05
I02378 Vale transporte	ORSE	un	0,06540000	R\$ 4,50	R\$ 0,29

TOTAL Encargos Complementares:	R\$ 3,94
--------------------------------	----------

VALOR:	4,05
VALOR BDI (27.28%):	1,10
VALOR COM BDI:	5,15

### S10549 Encargos Complementares - Servente (h)

Encargos Complementares	FORTE	UNID	COEFICIENTE	PREÇO UNITÁRIO	TOTAL
I00158 Almoço (Participação do empregador)	ORSE	un	0,10180000	R\$ 14,00	R\$ 1,42
I12893S Bota de segurança com biqueira de aço e colarinho acolchoado	ORSE	par	0,00080000	R\$ 73,93	R\$ 0,05
I12894S Capa para chuva em pvc com forro de poliester, com capuz (amarela ou azul)	ORSE	un	0,00020000	R\$ 20,11	R\$ 0,00
I12895S Capacete de segurança aba frontal com suspensao de polietileno, sem jugular (classe b)	ORSE	un	0,00060000	R\$ 13,50	R\$ 0,00
I02711S Carrinho de mao, em aço, com capacidade de *45 a 65* l / *100* kg, pneu com camara	ORSE	un	0,00020000	R\$ 185,00	R\$ 0,03
I10492 Cesta Básica	ORSE	un	0,00450000	R\$ 205,00	R\$ 0,92
I10517 Exames admissionais/demissionais (checkup)	ORSE	cj	0,00040000	R\$ 300,00	R\$ 0,12
I00941 Fardamento com mangas curta	ORSE	un	0,00150000	R\$ 193,04	R\$ 0,28

RELATÓRIO ANALÍTICO - COMPOSIÇÕES AUXILIARES					
OBRA:	REFORMA DA E.E.I.E.F. JOÃO RODRIGUES LIMA - LOCALIDADE DE ENGENHO QUEIMADO - MUCAMBO/CE	DATA :	04/03/2026	BDI :	27,28%
DESCRIÇÃO:	REFORMA DA E.E.I.E.F. JOÃO RODRIGUES LIMA - LOCALIDADE DE ENGENHO QUEIMADO - MUCAMBO/CE	FONTE	VERSÃO	HORA	MES
LOCAL:	LOCALIDADE DE ENGENHO QUEIMADO - MUCAMBO/CE	ORSE	2025/12	111,36%	69,82%
CLIENTE:	MUNICÍPIO DE MUCAMBO - CEARÁ	SEINFRA	028.1 COM DESONERAÇÃO	84,44%	47,48%
		SICRO NOVO	2025/10 COM DESONERAÇÃO	-	-
		SINAPI	2025/09 COM DESONERAÇÃO	92,17%	53,50%
		Composições Próprias	PRÓPRIA	0,00%	0,00%

I12892S	Luva raspa de couro, cano curto (punho *7* cm)	ORSE	par	0,00230000	R\$ 10,87	R\$ 0,02
I04729	Marreta 1 kg com cabo	ORSE	un	0,00010000	R\$ 37,80	R\$ 0,00
I01651	Óculos branco proteção	ORSE	pr	0,00080000	R\$ 6,00	R\$ 0,00
I10788	Pá quadrada	ORSE	un	0,00020000	R\$ 36,90	R\$ 0,00
I10596	Protetor auricular	ORSE	un	0,00450000	R\$ 4,81	R\$ 0,02
I10599	Protetor solar fps 30 com 120ml	ORSE	un	0,00180000	R\$ 18,00	R\$ 0,03
I10761	Refeição - café da manhã ( café com leite e dois pães com manteiga)	ORSE	un	0,10180000	R\$ 5,00	R\$ 0,50
I10362	Seguro de vida e acidente em grupo	ORSE	un	0,00450000	R\$ 12,54	R\$ 0,05
I04728	Talhadeira chata 10"	ORSE	un	0,00030000	R\$ 18,58	R\$ 0,00
I02378	Vale transporte	ORSE	un	0,09410000	R\$ 4,50	R\$ 0,42
					TOTAL Encargos Complementares:	R\$ 3,86



VALOR:	3,96
VALOR BDI (27.28%):	1,08
VALOR COM BDI:	5,04

#### C2860 LASTRO DE AREIA ADQUIRIDA (M3)

Material	FONTE	UNID	COEFICIENTE	PREÇO UNITÁRIO	TOTAL
I0108 AREIA GROSSA	SEINFRA	M3	1,15000000	R\$ 119,5800	R\$ 137,5170
TOTAL Material:					R\$ 137,5170

Mão de Obra	FONTE	UNID	COEFICIENTE	PREÇO UNITÁRIO	TOTAL
I2543 SERVENTE	SEINFRA	H	1,30000000	R\$ 18,4600	R\$ 23,9980
TOTAL Mão de Obra:					R\$ 23,9980

VALOR:	161,51
VALOR BDI (27.28%):	44,06
VALOR COM BDI:	205,57

#### C2862 LASTRO DE BRITA (M3)

Material	FONTE	UNID	COEFICIENTE	PREÇO UNITÁRIO	TOTAL
I0280 BRITA	SEINFRA	M3	1,15000000	R\$ 100,5000	R\$ 115,5750
TOTAL Material:					R\$ 115,5750

Mão de Obra	FONTE	UNID	COEFICIENTE	PREÇO UNITÁRIO	TOTAL
I2543 SERVENTE	SEINFRA	H	2,00000000	R\$ 18,4600	R\$ 36,9200
TOTAL Mão de Obra:					R\$ 36,9200

VALOR:	152,49
VALOR BDI (27.28%):	41,60
VALOR COM BDI:	194,09

#### C1609 LASTRO DE CONCRETO INCLUINDO PREPARO E LANÇAMENTO (M3)

Material	FONTE	UNID	COEFICIENTE	PREÇO UNITÁRIO	TOTAL
I0109 AREIA MEDIA	SEINFRA	M3	0,69800000	R\$ 83,5800	R\$ 58,3388



## RELATÓRIO ANALÍTICO - COMPOSIÇÕES AUXILIARES

OBRA:	REFORMA DA E.E.I.E.F. JOÃO RODRIGUES LIMA - LOCALIDADE DE ENGENHO QUEIMADO - MUCAMBO/CE	DATA : 04/03/2026	BDI : 27,28%		
DESCRIÇÃO:	REFORMA DA E.E.I.E.F. JOÃO RODRIGUES LIMA - LOCALIDADE DE ENGENHO QUEIMADO - MUCAMBO/CE	FONTE	VERSÃO	HORA	MES
LOCAL:	LOCALIDADE DE ENGENHO QUEIMADO - MUCAMBO/CE	ORSE	2025/12	111,36%	69,82%
CLIENTE:	MUNICÍPIO DE MUCAMBO - CEARÁ	SEINFRA	028.1 COM DESONERAÇÃO	84,44%	47,48%
		SICRO NOVO	2025/10 COM DESONERAÇÃO	-	-
		SINAPI	2025/09 COM DESONERAÇÃO	92,17%	53,50%
		Composições Próprias	PRÓPRIA	0,00%	0,00%

10280	BRITA	SEINFRA	M3	0,87800000	R\$ 100,5000	R\$ 88,2390
10805	CIMENTO PORTLAND	SEINFRA	KG	220,00000000	R\$ 0,7100	R\$ 156,2000
					TOTAL Material:	R\$ 302,7778

Mão de Obra	FONTE	UNID	COEFICIENTE	PREÇO UNITÁRIO	TOTAL	
12391	PEDREIRO	SEINFRA	H	2,00000000	R\$ 24,1600	R\$ 48,3200
12543	SERVENTE	SEINFRA	H	16,00000000	R\$ 18,4600	R\$ 295,3600
					TOTAL Mão de Obra:	R\$ 343,6800

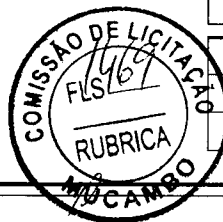

VALOR:	646,46
VALOR BDI (27.28%):	176,35
VALOR COM BDI:	822,81

### 12714 MAO DE OBRA DE OPERAÇÃO BET.ELET.580L (H)

Mão de Obra	FONTE	UNID	COEFICIENTE	PREÇO UNITÁRIO	TOTAL	
12548	OPERADOR DE BETONEIRA	SEINFRA	H	1,00000000	R\$ 21,2900	R\$ 21,2900
					TOTAL Mão de Obra:	R\$ 21,2900

VALOR:	21,29
VALOR BDI (27.28%):	5,81
VALOR COM BDI:	27,10

### 12754 MATERIAL DE OPERAÇÃO DA CARREGADEIRA DE PNEUS (180 HP) (H)

Material	FONTE	UNID	COEFICIENTE	PREÇO UNITÁRIO	TOTAL	
12706	OLEO DIESEL	SEINFRA	L	27,00000000	R\$ 4,9900	R\$ 134,7300
					TOTAL Material:	R\$ 134,7300

VALOR:	134,73
VALOR BDI (27.28%):	36,75
VALOR COM BDI:	171,48

### 12731 MATERIAL DE OPERAÇÃO DO CAMINHÃO C/ CARROCERIA DE MADEIRA (184 HP) (H)

Material	FONTE	UNID	COEFICIENTE	PREÇO UNITÁRIO	TOTAL	
12706	OLEO DIESEL	SEINFRA	L	18,40000000	R\$ 4,9900	R\$ 91,8160
					TOTAL Material:	R\$ 91,8160

VALOR:	91,82
VALOR BDI (27.28%):	25,05
VALOR COM BDI:	116,87

### 12771 MATERIAL DE OPERAÇÃO DO COMPACTADOR DE PLACA VIBRATÓRIA (7 HP) (H)

Material	FONTE	UNID	COEFICIENTE	PREÇO UNITÁRIO	TOTAL	
12706	OLEO DIESEL	SEINFRA	L	1,05000000	R\$ 4,9900	R\$ 5,2395
					TOTAL Material:	R\$ 5,2395



## RELATÓRIO ANALÍTICO - COMPOSIÇÕES AUXILIARES

OBRA:	REFORMA DA E.E.I.E.F. JOÃO RODRIGUES LIMA - LOCALIDADE DE ENGENHO QUEIMADO - MUCAMBO/CE	DATA : 04/03/2026	BDI : 27,28%																							
DESCRIÇÃO:	REFORMA DA E.E.I.E.F. JOÃO RODRIGUES LIMA - LOCALIDADE DE ENGENHO QUEIMADO - MUCAMBO/CE	<table border="1" style="width: 100%; border-collapse: collapse;"> <tr> <th>FORTE</th> <th>VERSÃO</th> <th>HORA</th> <th>MES</th> </tr> <tr> <td>ORSE</td> <td>2025/12</td> <td>111,36%</td> <td>69,82%</td> </tr> <tr> <td>SEINFRA</td> <td>028.1 COM DESONERAÇÃO</td> <td>84,44%</td> <td>47,48%</td> </tr> <tr> <td>SICRO NOVO</td> <td>2025/10 COM DESONERAÇÃO</td> <td>-</td> <td>-</td> </tr> <tr> <td>SINAPI</td> <td>2025/09 COM DESONERAÇÃO</td> <td>92,17%</td> <td>53,50%</td> </tr> <tr> <td>Composições Próprias</td> <td>PRÓPRIA</td> <td>0,00%</td> <td>0,00%</td> </tr> </table>	FORTE	VERSÃO	HORA	MES	ORSE	2025/12	111,36%	69,82%	SEINFRA	028.1 COM DESONERAÇÃO	84,44%	47,48%	SICRO NOVO	2025/10 COM DESONERAÇÃO	-	-	SINAPI	2025/09 COM DESONERAÇÃO	92,17%	53,50%	Composições Próprias	PRÓPRIA	0,00%	0,00%
FORTE	VERSÃO	HORA	MES																							
ORSE	2025/12	111,36%	69,82%																							
SEINFRA	028.1 COM DESONERAÇÃO	84,44%	47,48%																							
SICRO NOVO	2025/10 COM DESONERAÇÃO	-	-																							
SINAPI	2025/09 COM DESONERAÇÃO	92,17%	53,50%																							
Composições Próprias	PRÓPRIA	0,00%	0,00%																							
LOCAL:	LOCALIDADE DE ENGENHO QUEIMADO - MUCAMBO/CE																									
CLIENTE:	MUNICÍPIO DE MUCAMBO - CEARÁ																									



VALOR:	5,24
VALOR BDI (27.28%):	1,43
VALOR COM BDI:	6,67

### I2775 MATERIAL DE OPERAÇÃO DO COMPRESSOR DE AR 250 PCM (H)

Material	FORTE	UNID	COEFICIENTE	PREÇO UNITÁRIO	TOTAL
I2706   OLEO DIESEL	SEINFRA	L	14,10000000	R\$ 4,9900	R\$ 70,3590
TOTAL Material:					R\$ 70,3590

VALOR:	70,36
VALOR BDI (27.28%):	19,19
VALOR COM BDI:	89,55

### I2841 MATERIAL DE OPERAÇÃO DO TRATOR DE ESTEIRAS C/ LÂMINA E ESC. (155 HP) (H)

Material	FORTE	UNID	COEFICIENTE	PREÇO UNITÁRIO	TOTAL
I2706   OLEO DIESEL	SEINFRA	L	23,25000000	R\$ 4,9900	R\$ 116,0175
TOTAL Material:					R\$ 116,0175

VALOR:	116,02
VALOR BDI (27.28%):	31,65
VALOR COM BDI:	147,67

### I2755 MÃO DE OBRA DE OPERAÇÃO DA CARREGADEIRA DE PNEUS (180 HP) (H)

Mão de Obra	FORTE	UNID	COEFICIENTE	PREÇO UNITÁRIO	TOTAL
I2550   OPERADOR DE CARREGADEIRA	SEINFRA	H	1,00000000	R\$ 28,8100	R\$ 28,8100
TOTAL Mão de Obra:					R\$ 28,8100

VALOR:	28,81
VALOR BDI (27.28%):	7,86
VALOR COM BDI:	36,67

### I2732 MÃO DE OBRA DE OPERAÇÃO DO CAMINHÃO C/ CARROCERIA DE MADEIRA (184 HP) (H)

Mão de Obra	FORTE	UNID	COEFICIENTE	PREÇO UNITÁRIO	TOTAL
I2545   MOTORISTA DE CAMINHÃO	SEINFRA	H	1,00000000	R\$ 24,5100	R\$ 24,5100
TOTAL Mão de Obra:					R\$ 24,5100

VALOR:	24,51
VALOR BDI (27.28%):	6,69
VALOR COM BDI:	31,20

### I2772 MÃO DE OBRA DE OPERAÇÃO DO COMPACTADOR DE PLACA VIBRATÓRIA (7 HP) (H)

Mão de Obra	FORTE	UNID	COEFICIENTE	PREÇO UNITÁRIO	TOTAL
I2552   OPERADOR DE COMPACTADOR DE PLACA VIBRATORIA	SEINFRA	H	1,00000000	R\$ 21,2900	R\$ 21,2900
TOTAL Mão de Obra:					R\$ 21,2900



## RELATÓRIO ANALÍTICO - COMPOSIÇÕES AUXILIARES

OBRA:	REFORMA DA E.E.I.E.F. JOÃO RODRIGUES LIMA - LOCALIDADE DE ENGENHO QUEIMADO - MUCAMBO/CE	DATA : 04/03/2026	BDI : 27,28%		
DESCRIÇÃO:	REFORMA DA E.E.I.E.F. JOÃO RODRIGUES LIMA - LOCALIDADE DE ENGENHO QUEIMADO - MUCAMBO/CE	<b>FONTE</b>	<b>VERSÃO</b>	<b>HORA</b>	<b>MES</b>
LOCAL:	LOCALIDADE DE ENGENHO QUEIMADO - MUCAMBO/CE	ORSE	2025/12	111,36%	69,82%
CLIENTE:	MUNICÍPIO DE MUCAMBO - CEARÁ	SEINFRA	028.1 COM DESONERAÇÃO	84,44%	47,48%
		SICRO NOVO	2025/10 COM DESONERAÇÃO	-	-
		SINAPI	2025/09 COM DESONERAÇÃO	92,17%	53,50%
		Composições Próprias	PRÓPRIA	0,00%	0,00%



VALOR:	21,29
VALOR BDI (27,28%):	5,81
VALOR COM BDI:	27,10

### 12776 MÃO DE OBRA DE OPERAÇÃO DO COMPRESSOR DE AR 250 PCM (H)

Mão de Obra	FONTE	UNID	COEFICIENTE	PREÇO UNITÁRIO	TOTAL
12553 OPERADOR DE COMPRESSOR DE AR	SEINFRA	H	1,00000000	R\$ 21,2900	R\$ 21,2900
TOTAL Mão de Obra:					R\$ 21,2900

VALOR:	21,29
VALOR BDI (27,28%):	5,81
VALOR COM BDI:	27,10

### 12828 MÃO DE OBRA DE OPERAÇÃO DO ROMPEDOR PNEUMÁTICO (H)

Mão de Obra	FONTE	UNID	COEFICIENTE	PREÇO UNITÁRIO	TOTAL
12523 OPERADOR DE PERFURATRIZ / ROMPEDOR	SEINFRA	H	1,00000000	R\$ 21,2900	R\$ 21,2900
TOTAL Mão de Obra:					R\$ 21,2900

VALOR:	21,29
VALOR BDI (27,28%):	5,81
VALOR COM BDI:	27,10

### 12842 MÃO DE OBRA DE OPERAÇÃO DO TRATOR DE ESTEIRAS C/ LÂMINA E ESC. (155 HP) (H)

Mão de Obra	FONTE	UNID	COEFICIENTE	PREÇO UNITÁRIO	TOTAL
12562 OPERADOR DE TRATOR DE ESTEIRAS	SEINFRA	H	1,00000000	R\$ 28,8100	R\$ 28,8100
TOTAL Mão de Obra:					R\$ 28,8100

VALOR:	28,81
VALOR BDI (27,28%):	7,86
VALOR COM BDI:	36,67

### 88309 PEDREIRO COM ENCARGOS COMPLEMENTARES (H)

Encargos Complementares	FONTE	UNID	COEFICIENTE	PREÇO UNITÁRIO	TOTAL
00037370 ALIMENTACAO - HORISTA (COLETADO CAIXA - ENCARGOS COMPLEMENTARES)	SINAPI	H	1,00000000	R\$ 3,62	R\$ 3,62
00043489 EPI - FAMILIA PEDREIRO - HORISTA (ENCARGOS COMPLEMENTARES - COLETADO CAIXA)	SINAPI	H	1,00000000	R\$ 1,31	R\$ 1,31
00037372 EXAMES - HORISTA (COLETADO CAIXA - ENCARGOS COMPLEMENTARES)	SINAPI	H	1,00000000	R\$ 1,43	R\$ 1,43
00043465 FERRAMENTAS - FAMILIA PEDREIRO - HORISTA (ENCARGOS COMPLEMENTARES - COLETADO CAIXA)	SINAPI	H	1,00000000	R\$ 0,78	R\$ 0,78
00037373 SEGURO - HORISTA (COLETADO CAIXA - ENCARGOS COMPLEMENTARES)	SINAPI	H	1,00000000	R\$ 0,08	R\$ 0,08
00037371 TRANSPORTE - HORISTA (COLETADO CAIXA - ENCARGOS COMPLEMENTARES)	SINAPI	H	1,00000000	R\$ 1,09	R\$ 1,09
TOTAL Encargos Complementares:					R\$ 8,31

Mão de Obra	FONTE	UNID	COEFICIENTE	PREÇO UNITÁRIO	TOTAL
-------------	-------	------	-------------	----------------	-------



## RELATÓRIO ANALÍTICO - COMPOSIÇÕES AUXILIARES

OBRA:	REFORMA DA E.E.I.E.F. JOÃO RODRIGUES LIMA - LOCALIDADE DE ENGENHO QUEIMADO - MUCAMBO/CE	DATA : 04/03/2026	BDI : 27,28%
DESCRIÇÃO:	REFORMA DA E.E.I.E.F. JOÃO RODRIGUES LIMA - LOCALIDADE DE ENGENHO QUEIMADO - MUCAMBO/CE	FONTE	VERSÃO
LOCAL:	LOCALIDADE DE ENGENHO QUEIMADO - MUCAMBO/CE	ORSE	2025/12
CLIENTE:	MUNICÍPIO DE MUCAMBO - CEARÁ	SEINFRA	028.1 COM DESONERAÇÃO
		SICRO NOVO	2025/10 COM DESONERAÇÃO
		SINAPI	2025/09 COM DESONERAÇÃO
		Composições Próprias	PROPRIA
			HORA
			MES
			111,36%
			69,82%
			84,44%
			47,48%
			-
			-
			92,17%
			53,50%
			0,00%
			0,00%

00004750	PEDREIRO (HORISTA)	SINAPI	H	1,00000000	R\$ 19,48	R\$ 19,48
TOTAL Mão de Obra:						R\$ 19,48

Serviço	FONTE	UNID	COEFICIENTE	PREÇO UNITÁRIO	TOTAL	
95371	CURSO DE CAPACITAÇÃO PARA PEDREIRO (ENCARGOS COMPLEMENTARES) - HORISTA	SINAPI	H	1,00000000	R\$ 0,41	R\$ 0,41
TOTAL Serviço:					R\$ 0,41	



VALOR:	28,20
VALOR BDI (27.28%):	7,69
VALOR COM BDI:	35,89

### 88310 PINTOR COM ENCARGOS COMPLEMENTARES (H)

Encargos Complementares	FONTE	UNID	COEFICIENTE	PREÇO UNITÁRIO	TOTAL	
00037370	ALIMENTAÇÃO - HORISTA (COLETADO CAIXA - ENCARGOS COMPLEMENTARES)	SINAPI	H	1,00000000	R\$ 3,62	R\$ 3,62
00043490	EPI - FAMILIA PINTOR - HORISTA (ENCARGOS COMPLEMENTARES - COLETADO CAIXA)	SINAPI	H	1,00000000	R\$ 1,85	R\$ 1,85
00037372	EXAMES - HORISTA (COLETADO CAIXA - ENCARGOS COMPLEMENTARES)	SINAPI	H	1,00000000	R\$ 1,43	R\$ 1,43
00043466	FERRAMENTAS - FAMILIA PINTOR - HORISTA (ENCARGOS COMPLEMENTARES - COLETADO CAIXA)	SINAPI	H	1,00000000	R\$ 2,05	R\$ 2,05
00037373	SEGURO - HORISTA (COLETADO CAIXA - ENCARGOS COMPLEMENTARES)	SINAPI	H	1,00000000	R\$ 0,08	R\$ 0,08
00037371	TRANSPORTE - HORISTA (COLETADO CAIXA - ENCARGOS COMPLEMENTARES)	SINAPI	H	1,00000000	R\$ 1,09	R\$ 1,09
TOTAL Encargos Complementares:					R\$ 10,12	

Mão de Obra	FONTE	UNID	COEFICIENTE	PREÇO UNITÁRIO	TOTAL	
00004783	PINTOR (HORISTA)	SINAPI	H	1,00000000	R\$ 19,48	R\$ 19,48
TOTAL Mão de Obra:					R\$ 19,48	

Serviço	FONTE	UNID	COEFICIENTE	PREÇO UNITÁRIO	TOTAL	
95372	CURSO DE CAPACITAÇÃO PARA PINTOR (ENCARGOS COMPLEMENTARES) - HORISTA	SINAPI	H	1,00000000	R\$ 0,28	R\$ 0,28
TOTAL Serviço:					R\$ 0,28	

VALOR:	29,88
VALOR BDI (27.28%):	8,15
VALOR COM BDI:	38,03

### C2898 PINTURA HIDRACOR (M2)

Material	FONTE	UNID	COEFICIENTE	PREÇO UNITÁRIO	TOTAL	
12353	HIDRACOR	SEINFRA	KG	0,35000000	R\$ 1,4700	R\$ 0,5145
11347	LIXA PARA MADEIRA/MASSA	SEINFRA	UN	0,20000000	R\$ 0,7000	R\$ 0,1400
TOTAL Material:					R\$ 0,6545	

Mão de Obra	FONTE	UNID	COEFICIENTE	PREÇO UNITÁRIO	TOTAL	
12395	PINTOR	SEINFRA	H	0,33000000	R\$ 24,1600	R\$ 7,9728
12543	SERVENTE	SEINFRA	H	0,15000000	R\$ 18,4600	R\$ 2,7690
TOTAL Mão de Obra:					R\$ 10,7418	



## RELATÓRIO ANALÍTICO - COMPOSIÇÕES AUXILIARES

OBRA:	REFORMA DA E.E.I.E.F. JOÃO RODRIGUES LIMA - LOCALIDADE DE ENGENHO QUEIMADO - MUCAMBO/CE	DATA : 04/03/2026	BDI : 27,28%
DESCRIÇÃO:	REFORMA DA E.E.I.E.F. JOÃO RODRIGUES LIMA - LOCALIDADE DE ENGENHO QUEIMADO - MUCAMBO/CE	<b>FORTE</b>	<b>VERSÃO</b>
LOCAL:	LOCALIDADE DE ENGENHO QUEIMADO - MUCAMBO/CE	ORSE	2025/12
CLIENTE:	MUNICÍPIO DE MUCAMBO - CEARÁ	SEINFRA	028.1 COM DESONERAÇÃO
		SICRO NOVO	2025/10 COM DESONERAÇÃO
		SINAPI	2025/09 COM DESONERAÇÃO
		Composições Próprias	PROPRIA
			111,36%
			84,44%
			92,17%
			0,00%
			69,82%
			47,48%
			53,50%
			0,00%



VALOR:	11,40
VALOR BDI (27.28%):	3,11
<b>VALOR COM BDI:</b>	<b>14,51</b>

### C1915 PISO CIMENTADO C/ ARGAMASSA DE CIMENTO E AREIA S/ PENEIRAR, TRAÇO 1:4, ESP.= 1.5cm (M2)

Material	FORTE	UNID	COEFICIENTE	PREÇO UNITÁRIO	TOTAL
I0109 AREIA MEDIA	SEINFRA	M3	0,01820000	R\$ 83,5800	R\$ 1,5212
I0805 CIMENTO PORTLAND	SEINFRA	KG	5,48000000	R\$ 0,7100	R\$ 3,8908
TOTAL Material:					R\$ 5,4120

Mão de Obra	FORTE	UNID	COEFICIENTE	PREÇO UNITÁRIO	TOTAL
I2391 PEDREIRO	SEINFRA	H	1,00000000	R\$ 24,1600	R\$ 24,1600
I2543 SERVENTE	SEINFRA	H	1,15000000	R\$ 18,4600	R\$ 21,2290
TOTAL Mão de Obra:					R\$ 45,3890

VALOR:	50,80
VALOR BDI (27.28%):	13,86
<b>VALOR COM BDI:</b>	<b>64,66</b>

### 91278 PLACA VIBRATÓRIA REVERSÍVEL COM MOTOR 4 TEMPOS A GASOLINA, FORÇA CENTRÍFUGA DE 25 KN (2500 KGF), POTÊNCIA 5,5 CV - CHI DIURNO. AF\_08/2015 (CHI)

Serviço	FORTE	UNID	COEFICIENTE	PREÇO UNITÁRIO	TOTAL
91273 PLACA VIBRATÓRIA REVERSÍVEL COM MOTOR 4 TEMPOS A GASOLINA, FORÇA CENTRÍFUGA DE 25 KN (2500 KGF), POTÊNCIA 5,5 CV - DEPRECIÇÃO. AF_08/2015	SINAPI	H	1,00000000	R\$ 0,62	R\$ 0,62
91274 PLACA VIBRATÓRIA REVERSÍVEL COM MOTOR 4 TEMPOS A GASOLINA, FORÇA CENTRÍFUGA DE 25 KN (2500 KGF), POTÊNCIA 5,5 CV - JUROS. AF_08/2015	SINAPI	H	1,00000000	R\$ 0,16	R\$ 0,16
TOTAL Serviço:					R\$ 0,78

VALOR:	0,78
VALOR BDI (27.28%):	0,21
<b>VALOR COM BDI:</b>	<b>0,99</b>

### 91277 PLACA VIBRATÓRIA REVERSÍVEL COM MOTOR 4 TEMPOS A GASOLINA, FORÇA CENTRÍFUGA DE 25 KN (2500 KGF), POTÊNCIA 5,5 CV - CHP DIURNO. AF\_08/2015 (CHP)

Serviço	FORTE	UNID	COEFICIENTE	PREÇO UNITÁRIO	TOTAL
91273 PLACA VIBRATÓRIA REVERSÍVEL COM MOTOR 4 TEMPOS A GASOLINA, FORÇA CENTRÍFUGA DE 25 KN (2500 KGF), POTÊNCIA 5,5 CV - DEPRECIÇÃO. AF_08/2015	SINAPI	H	1,00000000	R\$ 0,62	R\$ 0,62
91274 PLACA VIBRATÓRIA REVERSÍVEL COM MOTOR 4 TEMPOS A GASOLINA, FORÇA CENTRÍFUGA DE 25 KN (2500 KGF), POTÊNCIA 5,5 CV - JUROS. AF_08/2015	SINAPI	H	1,00000000	R\$ 0,16	R\$ 0,16
91275 PLACA VIBRATÓRIA REVERSÍVEL COM MOTOR 4 TEMPOS A GASOLINA, FORÇA CENTRÍFUGA DE 25 KN (2500 KGF), POTÊNCIA 5,5 CV - MANUTENÇÃO. AF_08/2015	SINAPI	H	1,00000000	R\$ 0,78	R\$ 0,78
91276 PLACA VIBRATÓRIA REVERSÍVEL COM MOTOR 4 TEMPOS A GASOLINA, FORÇA CENTRÍFUGA DE 25 KN (2500 KGF), POTÊNCIA 5,5 CV - MATERIAIS NA OPERAÇÃO. AF_08/2015	SINAPI	H	1,00000000	R\$ 9,08	R\$ 9,08
TOTAL Serviço:					R\$ 10,64

VALOR:	10,64
VALOR BDI (27.28%):	2,90



## RELATÓRIO ANALÍTICO - COMPOSIÇÕES AUXILIARES

OBRA:	REFORMA DA E.E.I.E.F. JOÃO RODRIGUES LIMA - LOCALIDADE DE ENGENHO QUEIMADO - MUCAMBO/CE	DATA : 04/03/2026	BDI : 27,28%																							
DESCRIÇÃO:	REFORMA DA E.E.I.E.F. JOÃO RODRIGUES LIMA - LOCALIDADE DE ENGENHO QUEIMADO - MUCAMBO/CE	<table border="1" style="width: 100%; border-collapse: collapse;"> <tr> <th>FORTE</th> <th>VERSÃO</th> <th>HORA</th> <th>MES</th> </tr> <tr> <td>ORSE</td> <td>2025/12</td> <td>111,36%</td> <td>69,82%</td> </tr> <tr> <td>SEINFRA</td> <td>028.1 COM DESONERAÇÃO</td> <td>84,44%</td> <td>47,48%</td> </tr> <tr> <td>SICRO NOVO</td> <td>2025/10 COM DESONERAÇÃO</td> <td>-</td> <td>-</td> </tr> <tr> <td>SINAPI</td> <td>2025/09 COM DESONERAÇÃO</td> <td>92,17%</td> <td>53,50%</td> </tr> <tr> <td>Composições Próprias</td> <td>PRÓPRIA</td> <td>0,00%</td> <td>0,00%</td> </tr> </table>	FORTE	VERSÃO	HORA	MES	ORSE	2025/12	111,36%	69,82%	SEINFRA	028.1 COM DESONERAÇÃO	84,44%	47,48%	SICRO NOVO	2025/10 COM DESONERAÇÃO	-	-	SINAPI	2025/09 COM DESONERAÇÃO	92,17%	53,50%	Composições Próprias	PRÓPRIA	0,00%	0,00%
FORTE	VERSÃO	HORA	MES																							
ORSE	2025/12	111,36%	69,82%																							
SEINFRA	028.1 COM DESONERAÇÃO	84,44%	47,48%																							
SICRO NOVO	2025/10 COM DESONERAÇÃO	-	-																							
SINAPI	2025/09 COM DESONERAÇÃO	92,17%	53,50%																							
Composições Próprias	PRÓPRIA	0,00%	0,00%																							
LOCAL:	LOCALIDADE DE ENGENHO QUEIMADO - MUCAMBO/CE																									
CLIENTE:	MUNICÍPIO DE MUCAMBO - CEARÁ																									

VALOR COM BDI:	13,54
----------------	-------

### 91273 PLACA VIBRATÓRIA REVERSÍVEL COM MOTOR 4 TEMPOS A GASOLINA, FORÇA CENTRÍFUGA DE 25 KN (2500 KGF), POTÊNCIA 5,5 CV - DEPRECIÇÃO. AF\_08/2015 (H)

Equipamento	FORTE	UNID	COEFICIENTE	PREÇO UNITÁRIO	TOTAL
00001442 COMPACTADOR DE SOLO TIPO PLACA VIBRATORIA REVERSIVEL, A GASOLINA 4 TEMPOS, PESO 125 A 150 KG, FORCA CENTRIF. 2500 A 2800 KGF, LARG. TRABALHO 400 A 450 MM, FREQ. VIBRACAO 4300 A 4500 RPM, VELOC. TRABALHO 15 A 20 M/MIN, POT. 5,5 A 6,0 HP	SINAPI	UN	0,00005330	R\$ 11.744,50	R\$ 0,62
TOTAL Equipamento:					R\$ 0,62



VALOR:	0,62
VALOR BDI (27.28%):	0,17
VALOR COM BDI:	0,79

### 91274 PLACA VIBRATÓRIA REVERSÍVEL COM MOTOR 4 TEMPOS A GASOLINA, FORÇA CENTRÍFUGA DE 25 KN (2500 KGF), POTÊNCIA 5,5 CV - JUROS. AF\_08/2015 (H)

Equipamento	FORTE	UNID	COEFICIENTE	PREÇO UNITÁRIO	TOTAL
00001442 COMPACTADOR DE SOLO TIPO PLACA VIBRATORIA REVERSIVEL, A GASOLINA 4 TEMPOS, PESO 125 A 150 KG, FORCA CENTRIF. 2500 A 2800 KGF, LARG. TRABALHO 400 A 450 MM, FREQ. VIBRACAO 4300 A 4500 RPM, VELOC. TRABALHO 15 A 20 M/MIN, POT. 5,5 A 6,0 HP	SINAPI	UN	0,00001430	R\$ 11.744,50	R\$ 0,16
TOTAL Equipamento:					R\$ 0,16

VALOR:	0,16
VALOR BDI (27.28%):	0,04
VALOR COM BDI:	0,20

### 91275 PLACA VIBRATÓRIA REVERSÍVEL COM MOTOR 4 TEMPOS A GASOLINA, FORÇA CENTRÍFUGA DE 25 KN (2500 KGF), POTÊNCIA 5,5 CV - MANUTENÇÃO. AF\_08/2015 (H)

Equipamento	FORTE	UNID	COEFICIENTE	PREÇO UNITÁRIO	TOTAL
00001442 COMPACTADOR DE SOLO TIPO PLACA VIBRATORIA REVERSIVEL, A GASOLINA 4 TEMPOS, PESO 125 A 150 KG, FORCA CENTRIF. 2500 A 2800 KGF, LARG. TRABALHO 400 A 450 MM, FREQ. VIBRACAO 4300 A 4500 RPM, VELOC. TRABALHO 15 A 20 M/MIN, POT. 5,5 A 6,0 HP	SINAPI	UN	0,00006670	R\$ 11.744,50	R\$ 0,78
TOTAL Equipamento:					R\$ 0,78

VALOR:	0,78
VALOR BDI (27.28%):	0,21
VALOR COM BDI:	0,99

### 91276 PLACA VIBRATÓRIA REVERSÍVEL COM MOTOR 4 TEMPOS A GASOLINA, FORÇA CENTRÍFUGA DE 25 KN (2500 KGF), POTÊNCIA 5,5 CV - MATERIAIS NA OPERAÇÃO. AF\_08/2015 (H)

Material	FORTE	UNID	COEFICIENTE	PREÇO UNITÁRIO	TOTAL
00004222 GASOLINA COMUM	SINAPI	L	1,44000000	R\$ 6,31	R\$ 9,08
TOTAL Material:					R\$ 9,08

VALOR:	9,08
VALOR BDI (27.28%):	2,48
VALOR COM BDI:	11,56

RELATÓRIO ANALÍTICO - COMPOSIÇÕES AUXILIARES					
OBRA:	REFORMA DA E.E.I.E.F. JOÃO RODRIGUES LIMA - LOCALIDADE DE ENGENHO QUEIMADO - MUCAMBO/CE	DATA :	04/03/2026	BDI : 27,28%	
DESCRIÇÃO:	REFORMA DA E.E.I.E.F. JOÃO RODRIGUES LIMA - LOCALIDADE DE ENGENHO QUEIMADO - MUCAMBO/CE	FONTE	VERSÃO	HORA	MES
LOCAL:	LOCALIDADE DE ENGENHO QUEIMADO - MUCAMBO/CE	ORSE	2025/12	111,36%	69,82%
CLIENTE:	MUNICÍPIO DE MUCAMBO - CEARÁ	SEINFRA	028.1 COM DESONERAÇÃO	84,44%	47,48%
		SICRO NOVO	2025/10 COM DESONERAÇÃO	-	-
		SINAPI	2025/09 COM DESONERAÇÃO	92,17%	53,50%
		Composições Próprias	PRÓPRIA	0,00%	0,00%

C2921 REATERRO C/COMPACTAÇÃO MANUAL S/CONTROLE, MATERIAL DA VALA (M3)						
Mão de Obra		FONTE	UNID	COEFICIENTE	PREÇO UNITÁRIO	TOTAL
I2543	SERVENTE	SEINFRA	H	1,70000000	R\$ 18,4600	R\$ 31,3820
					TOTAL Mão de Obra:	R\$ 31,3820
					VALOR:	31,38
					VALOR BDI (27.28%):	8,56
					VALOR COM BDI:	39,94



C2121 REBOCO C/ARGAMASSA DE CAL EM PASTA E AREIA PENEIRADA TRAÇO 1:3 ESP=5 mm P/PAREDE (M2)						
Material		FONTE	UNID	COEFICIENTE	PREÇO UNITÁRIO	TOTAL
I0109	AREIA MEDIA	SEINFRA	M3	0,00610000	R\$ 83,5800	R\$ 0,5098
I0442	CAL VIRGEM EM PO	SEINFRA	KG	1,11000000	R\$ 0,8800	R\$ 0,9768
					TOTAL Material:	R\$ 1,4866
Mão de Obra		FONTE	UNID	COEFICIENTE	PREÇO UNITÁRIO	TOTAL
I2391	PEDREIRO	SEINFRA	H	0,50000000	R\$ 24,1600	R\$ 12,0800
I2543	SERVENTE	SEINFRA	H	0,68000000	R\$ 18,4600	R\$ 12,5528
					TOTAL Mão de Obra:	R\$ 24,6328
					VALOR:	26,12
					VALOR BDI (27.28%):	7,13
					VALOR COM BDI:	33,25

I0769 ROMPEDOR PNEUMÁTICO (CHP) (H)						
Geral		FONTE	UNID	COEFICIENTE	PREÇO UNITÁRIO	TOTAL
I2828	MÃO DE OBRA DE OPERAÇÃO DO ROMPEDOR PNEUMÁTICO	SEINFRA	H	1,00000000	R\$ 21,2900	R\$ 21,2900
I2701	DEPRECIÇÃO	SEINFRA	H	3,65480000	R\$ 1,0000	R\$ 3,6548
I2702	JUROS	SEINFRA	H	0,60910000	R\$ 1,0000	R\$ 0,6091
I2703	MANUTENÇÃO	SEINFRA	H	2,03040000	R\$ 1,0000	R\$ 2,0304
					TOTAL Geral:	R\$ 27,5843
					VALOR:	27,58
					VALOR BDI (27.28%):	7,52
					VALOR COM BDI:	35,10

88316 SERVENTE COM ENCARGOS COMPLEMENTARES (H)						
Encargos Complementares		FONTE	UNID	COEFICIENTE	PREÇO UNITÁRIO	TOTAL
00037370	ALIMENTAÇÃO - HORISTA (COLETADO CAIXA - ENCARGOS COMPLEMENTARES)	SINAPI	H	1,00000000	R\$ 3,62	R\$ 3,62
00043491	EPI - FAMÍLIA SERVENTE - HORISTA (ENCARGOS COMPLEMENTARES - COLETADO CAIXA)	SINAPI	H	1,00000000	R\$ 1,39	R\$ 1,39
00037372	EXAMES - HORISTA (COLETADO CAIXA - ENCARGOS COMPLEMENTARES)	SINAPI	H	1,00000000	R\$ 1,43	R\$ 1,43
00043467	FERRAMENTAS - FAMÍLIA SERVENTE - HORISTA (ENCARGOS COMPLEMENTARES - COLETADO CAIXA)	SINAPI	H	1,00000000	R\$ 0,61	R\$ 0,61



## RELATÓRIO ANALÍTICO - COMPOSIÇÕES AUXILIARES

OBRA:	REFORMA DA E.E.I.E.F. JOÃO RODRIGUES LIMA - LOCALIDADE DE ENGENHO QUEIMADO - MUCAMBO/CE	DATA : 04/03/2026	BDI : 27,28%		
DESCRIÇÃO:	REFORMA DA E.E.I.E.F. JOÃO RODRIGUES LIMA - LOCALIDADE DE ENGENHO QUEIMADO - MUCAMBO/CE	FONTE	VERSÃO	HORA	MES
LOCAL:	LOCALIDADE DE ENGENHO QUEIMADO - MUCAMBO/CE	ORSE	2025/12	111,36%	69,82%
CLIENTE:	MUNICÍPIO DE MUCAMBO - CEARÁ	SEINFRA	028.1 COM DESONERAÇÃO	84,44%	47,48%
		SICRO NOVO	2025/10 COM DESONERAÇÃO	-	-
		SINAPI	2025/09 COM DESONERAÇÃO	92,17%	53,50%
		Composições Próprias	PROPRIA	0,00%	0,00%

00037373	SEGURO - HORISTA (COLETADO CAIXA - ENCARGOS COMPLEMENTARES)	SINAPI	H	1,00000000	R\$ 0,08	R\$ 0,08
00037371	TRANSPORTE - HORISTA (COLETADO CAIXA - ENCARGOS COMPLEMENTARES)	SINAPI	H	1,00000000	R\$ 1,09	R\$ 1,09
TOTAL Encargos Complementares:						R\$ 8,22

Mão de Obra	FONTE	UNID	COEFICIENTE	PREÇO UNITÁRIO	TOTAL	
00006111	SERVENTE DE OBRAS (HORISTA)	SINAPI	H	1,00000000	R\$ 13,43	R\$ 13,43
TOTAL Mão de Obra:						R\$ 13,43

Serviço	FONTE	UNID	COEFICIENTE	PREÇO UNITÁRIO	TOTAL	
95378	CURSO DE CAPACITAÇÃO PARA SERVENTE (ENCARGOS COMPLEMENTARES) - HORISTA	SINAPI	H	1,00000000	R\$ 0,28	R\$ 0,28
TOTAL Serviço:						R\$ 0,28



VALOR:	21,93
VALOR BDI (27.28%):	5,98
VALOR COM BDI:	27,91

### 10666 TRATOR DE ESTEIRAS C/LÂMINA E ESC. HP 155 (CHI) (H)

Geral	FONTE	UNID	COEFICIENTE	PREÇO UNITÁRIO	TOTAL	
12842	MÃO DE OBRA DE OPERAÇÃO DO TRATOR DE ESTEIRAS C/ LÂMINA E ESC. (155 HP)	SEINFRA	H	1,00000000	R\$ 28,8100	R\$ 28,8100
12701	DEPRECIÇÃO	SEINFRA	H	45,58090000	R\$ 1,0000	R\$ 45,5809
12702	JUROS	SEINFRA	H	18,80210000	R\$ 1,0000	R\$ 18,8021
TOTAL Geral:						R\$ 93,1930

VALOR:	93,19
VALOR BDI (27.28%):	25,42
VALOR COM BDI:	118,61

### 10779 TRATOR DE ESTEIRAS C/LÂMINA E ESC. HP 155 (CHP) (H)

Geral	FONTE	UNID	COEFICIENTE	PREÇO UNITÁRIO	TOTAL	
12842	MÃO DE OBRA DE OPERAÇÃO DO TRATOR DE ESTEIRAS C/ LÂMINA E ESC. (155 HP)	SEINFRA	H	1,00000000	R\$ 28,8100	R\$ 28,8100
12841	MATERIAL DE OPERAÇÃO DO TRATOR DE ESTEIRAS C/ LÂMINA E ESC. (155 HP)	SEINFRA	H	1,00000000	R\$ 116,0175	R\$ 116,0175
12701	DEPRECIÇÃO	SEINFRA	H	45,58090000	R\$ 1,0000	R\$ 45,5809
12702	JUROS	SEINFRA	H	18,80210000	R\$ 1,0000	R\$ 18,8021
12703	MANUTENÇÃO	SEINFRA	H	68,37140000	R\$ 1,0000	R\$ 68,3714
TOTAL Geral:						R\$ 277,5819

VALOR:	277,58
VALOR BDI (27.28%):	75,72
VALOR COM BDI:	353,30

### C2593 TUBO PVC BRANCO P/ESGOTO D=100MM (4') (M)

Material	FONTE	UNID	COEFICIENTE	PREÇO UNITÁRIO	TOTAL	
10026	ADESIVO PARA TUBO DE PVC RIGIDO	SEINFRA	KG	0,02500000	R\$ 63,3600	R\$ 1,5840



## RELATÓRIO ANALÍTICO - COMPOSIÇÕES AUXILIARES

OBRA:	REFORMA DA E.E.I.E.F. JOÃO RODRIGUES LIMA - LOCALIDADE DE ENGENHO QUEIMADO - MUCAMBO/CE	DATA : 04/03/2026	BDI : 27,28%
DESCRIÇÃO:	REFORMA DA E.E.I.E.F. JOÃO RODRIGUES LIMA - LOCALIDADE DE ENGENHO QUEIMADO - MUCAMBO/CE	<b>FONTE</b>	<b>VERSÃO</b>
LOCAL:	LOCALIDADE DE ENGENHO QUEIMADO - MUCAMBO/CE	ORSE	2025/12
CLIENTE:	MUNICÍPIO DE MUCAMBO - CEARÁ	SEINFRA	028.1 COM DESONERAÇÃO
		SICRO NOVO	2025/10 COM DESONERAÇÃO
		SINAPI	2025/09 COM DESONERAÇÃO
		Composições Próprias	PRÓPRIA
			HORA
			MES
			111,36%
			69,82%
			84,44%
			47,48%
			-
			-
			92,17%
			53,50%
			0,00%
			0,00%

I1888	SOLUÇÃO LIMPADORA PARA PVC RIGIDO	SEINFRA	L	0,04000000	R\$ 61,0200	R\$ 2,4408
I2193	TUBO PVC ESGOTO DE 100MM (4') - (NBR 5688)	SEINFRA	M	1,01000000	R\$ 15,8200	R\$ 15,9782
					TOTAL Material:	R\$ 20,0030

Mão de Obra		FONTE	UNID	COEFICIENTE	PREÇO UNITÁRIO	TOTAL
I0043	AJUDANTE DE ENCANADOR	SEINFRA	H	0,52000000	R\$ 19,1000	R\$ 9,9320
I2320	ENCANADOR	SEINFRA	H	0,52000000	R\$ 23,4800	R\$ 12,2096
					TOTAL Mão de Obra:	R\$ 22,1416

<b>VALOR:</b>	<b>42,14</b>
<b>VALOR BDI (27.28%):</b>	<b>11,50</b>
<b>VALOR COM BDI:</b>	<b>53,64</b>





## RELATÓRIO ANALÍTICO - COMPOSIÇÕES PRÓPRIAS

OBRA:	REFORMA DA E.E.I.E.F. JOÃO RODRIGUES LIMA - LOCALIDADE DE ENGENHO QUEIMADO - MUCAMBO/CE	DATA : 04/03/2026	BDI : 27,28%
DESCRIÇÃO:	REFORMA DA E.E.I.E.F. JOÃO RODRIGUES LIMA - LOCALIDADE DE ENGENHO QUEIMADO - MUCAMBO/CE	<b>FONTE</b>	<b>VERSÃO</b>
LOCAL:	LOCALIDADE DE ENGENHO QUEIMADO - MUCAMBO/CE	ORSE	2025/12
CLIENTE:	MUNICÍPIO DE MUCAMBO - CEARÁ	SEINFRA	028.1 COM DESONERAÇÃO
		SICRO NOVO	2025/10 COM DESONERAÇÃO
		SINAPI	2025/09 COM DESONERAÇÃO
		Composições Próprias	PROPRIA
			HORA
			MES
			111,36%
			69,82%
			84,44%
			47,48%
			-
			-
			92,17%
			53,50%
			0,00%
			0,00%

### PMM001. RECUPERAÇÃO DE MADEIRAMENTO P/ TELHA CERÂMICA ATÉ 10% NOVA - (RIPA, CAIBRO) (M2)

Material	FONTE	UNID	COEFICIENTE	PREÇO UNITÁRIO	TOTAL
I0405 CAIBRO DE 2"x1"	SEINFRA	M	0,35000000	R\$ 6,40	R\$ 2,24
I1724 PREGO	SEINFRA	KG	0,01200000	R\$ 17,00	R\$ 0,20
I1824 RIPA DE PEROBA (MADEIRA DE 1A QUALIDADE) DE 1X5CM	SEINFRA	M	0,35000000	R\$ 1,72	R\$ 0,60
TOTAL Material:					R\$ 3,04

Mão de Obra	FONTE	UNID	COEFICIENTE	PREÇO UNITÁRIO	TOTAL
I0041 AJUDANTE DE CARPINTEIRO	SEINFRA	H	0,15000000	R\$ 19,10	R\$ 2,87
I0498 CARPINTEIRO	SEINFRA	H	0,15000000	R\$ 24,16	R\$ 3,62
TOTAL Mão de Obra:					R\$ 6,49



VALOR:	9,53
VALOR BDI (27.28%):	2,60
VALOR COM BDI:	12,13

### CPU - 3 LASTRO COM MATERIAL GRANULAR (PÓ DE BRITA), ESPESSURA DE 5 CM (M3)

Equipamento Custo Horário	FONTE	UNID	COEFICIENTE	PREÇO UNITÁRIO	TOTAL
91278 PLACA VIBRATÓRIA REVERSÍVEL COM MOTOR 4 TEMPOS A GASOLINA, FORÇA CENTRÍFUGA DE 25 KN (2500 KGF), POTÊNCIA 5,5 CV - CHI DIURNO. AF_08/2015	SINAPI	CHI	0,03000000	R\$ 0,78	R\$ 0,02
91277 PLACA VIBRATÓRIA REVERSÍVEL COM MOTOR 4 TEMPOS A GASOLINA, FORÇA CENTRÍFUGA DE 25 KN (2500 KGF), POTÊNCIA 5,5 CV - CHP DIURNO. AF_08/2015	SINAPI	CHP	0,03200000	R\$ 10,64	R\$ 0,34
TOTAL Equipamento Custo Horário:					R\$ 0,36

Material	FONTE	UNID	COEFICIENTE	PREÇO UNITÁRIO	TOTAL
00004720 PEDRA BRITADA N. 0, OU PEDRISCO (4,8 A 9,5 MM) POSTO PEDREIRA/FORNECEDOR, SEM FRETE	SINAPI	M3	1,13000000	R\$ 128,17	R\$ 144,83
TOTAL Material:					R\$ 144,83

Mão de Obra com Encargos Complementares	FONTE	UNID	COEFICIENTE	PREÇO UNITÁRIO	TOTAL
88309 PEDREIRO COM ENCARGOS COMPLEMENTARES	SINAPI	H	1,94200000	R\$ 28,20	R\$ 54,76
88316 SERVENTE COM ENCARGOS COMPLEMENTARES	SINAPI	H	0,76500000	R\$ 21,93	R\$ 16,78
TOTAL Mão de Obra com Encargos Complementares:					R\$ 71,54

VALOR:	216,73
VALOR BDI (27.28%):	59,12
VALOR COM BDI:	275,85

### S0172 LUMINÁRIA DE EMBUTIR/SOBREPOR COM 02 LÂMPADAS DE LED TUBULAR DE 18/20W COM ALETAS DE PROTEÇÃO CONTRA OFUSCAMENTO. FORNECIMENTO E INSTALAÇÃO (UN)

Material	FONTE	UNID	COEFICIENTE	PREÇO UNITÁRIO	TOTAL
00039387 LAMPADA LED TUBULAR BIVOLT 18/20 W, BASE G13	SINAPI	UN	2,00000000	R\$ 8,24	R\$ 16,48
112802 Luminária de embutir Lar T8 Led com refletor com aletas, 2x18w da Aladin FE 209/232 Al ou similar com lâmpadas e reator bivolt	ORSE	Un	1,00000000	R\$ 161,75	R\$ 161,75
TOTAL Material:					R\$ 178,23

Mão de Obra	FONTE	UNID	COEFICIENTE	PREÇO UNITÁRIO	TOTAL
-------------	-------	------	-------------	----------------	-------

RELATÓRIO ANALÍTICO - COMPOSIÇÕES PRÓPRIAS																											
OBRA:	REFORMA DA E.E.I.E.F. JOÃO RODRIGUES LIMA - LOCALIDADE DE ENGENHO QUEIMADO - MUCAMBO/CE	DATA : 04/03/2026	BDI : 27,28%																								
DESCRIÇÃO:	REFORMA DA E.E.I.E.F. JOÃO RODRIGUES LIMA - LOCALIDADE DE ENGENHO QUEIMADO - MUCAMBO/CE	<table border="1"> <thead> <tr> <th>FORTE</th> <th>VERSÃO</th> <th>HORA</th> <th>MES</th> </tr> </thead> <tbody> <tr> <td>ORSE</td> <td>2025/12</td> <td>111,36%</td> <td>69,82%</td> </tr> <tr> <td>SEINFRA</td> <td>028.1 COM DESONERAÇÃO</td> <td>84,44%</td> <td>47,48%</td> </tr> <tr> <td>SICRO NOVO</td> <td>2025/10 COM DESONERAÇÃO</td> <td>-</td> <td>-</td> </tr> <tr> <td>SINAPI</td> <td>2025/09 COM DESONERAÇÃO</td> <td>92,17%</td> <td>53,50%</td> </tr> <tr> <td>Composições Próprias</td> <td>PRÓPRIA</td> <td>0,00%</td> <td>0,00%</td> </tr> </tbody> </table>	FORTE	VERSÃO	HORA	MES	ORSE	2025/12	111,36%	69,82%	SEINFRA	028.1 COM DESONERAÇÃO	84,44%	47,48%	SICRO NOVO	2025/10 COM DESONERAÇÃO	-	-	SINAPI	2025/09 COM DESONERAÇÃO	92,17%	53,50%	Composições Próprias	PRÓPRIA	0,00%	0,00%	
FORTE	VERSÃO	HORA	MES																								
ORSE	2025/12	111,36%	69,82%																								
SEINFRA	028.1 COM DESONERAÇÃO	84,44%	47,48%																								
SICRO NOVO	2025/10 COM DESONERAÇÃO	-	-																								
SINAPI	2025/09 COM DESONERAÇÃO	92,17%	53,50%																								
Composições Próprias	PRÓPRIA	0,00%	0,00%																								
LOCAL:	LOCALIDADE DE ENGENHO QUEIMADO - MUCAMBO/CE																										
CLIENTE:	MUNICÍPIO DE MUCAMBO - CEARÁ																										

I0042	AJUDANTE DE ELETRICISTA	SEINFRA	H	1,50000000	R\$ 19,10	R\$ 28,65
I2312	ELETRICISTA	SEINFRA	H	1,50000000	R\$ 24,15	R\$ 36,23
					TOTAL Mão de Obra:	R\$ 64,88
					VALOR:	243,11
					VALOR BDI (27.28%):	66,32
					VALOR COM BDI:	309,43



## ORÇAMENTO - CURVA ABC DE SERVIÇOS



OBRA:	REFORMA DA E.E.I.E.F. JOÃO RODRIGUES LIMA - LOCALIDADE DE ENGENHO QUEIMADO - MUCAMBO/CE	DATA :	04/03/2026	BDI :	27,28%
DESCRIÇÃO:	REFORMA DA E.E.I.E.F. JOÃO RODRIGUES LIMA - LOCALIDADE DE ENGENHO QUEIMADO - MUCAMBO/CE	FORTE	VERSÃO	HORA	MES
LOCAL:	LOCALIDADE DE ENGENHO QUEIMADO - MUCAMBO/CE	ORSE	2025/12	111,36%	69,82%
CLIENTE:	MUNICÍPIO DE MUCAMBO - CEARÁ	SEINFRA	028.1 COM DESONERAÇÃO	84,44%	47,48%
		SICRO NOVO	2025/10 COM DESONERAÇÃO	-	-
		SINAPI	2025/09 COM DESONERAÇÃO	92,17%	53,50%
		Composições Próprias	PRÓPRIA	0,00%	0,00%

CÓDIGO	DESCRIÇÃO	FORTE	TIPO	UNIDADE	QUANTIDADE	PREÇO UNITÁRIO	PREÇO TOTAL	%	ACUMUL %	CL
C3007	PORCELANATO RETIFICADO NATURAL (FOSCO) C/ ARG. PRÉ-FABRICADA - P/ PISO	SEINFRA	Serviço	M2	191,28	R\$ 172,52	R\$ 32.999,63	10,94%	10,94%	A
C3410	CALÇADA DE PROTEÇÃO EM CIMENTADO C/ BASE DE CONCRETO	SEINFRA	Serviço	M2	67,30	R\$ 374,69	R\$ 25.216,64	8,36%	19,29%	A
C2201	RETELHAMENTO C/ TELHA CERÂMICA COM 50% NOVA	SEINFRA	Serviço	M2	225,62	R\$ 73,22	R\$ 16.519,90	5,47%	24,77%	A
C3487	APLICAÇÃO DE LIQUIBRILHO SOBRE PINTURAS, DUAS DEMÃOS	SEINFRA	Serviço	M2	574,19	R\$ 24,78	R\$ 14.228,43	4,71%	29,48%	A
C5028	PISO INTERTRAVADO TIPO TIJOLINHO (20 X 10 X 4CM), CINZA - COMPACTAÇÃO MECANIZADA	SEINFRA	Serviço	M2	210,00	R\$ 64,80	R\$ 13.608,00	4,51%	33,99%	A
C3025	PISO MORTO CONCRETO FCK=13,5MPa C/PREPARO E LANÇAMENTO	SEINFRA	Serviço	M3	13,39	R\$ 823,54	R\$ 11.027,20	3,65%	37,64%	A
91338	PORTA DE ALUMÍNIO DE ABRIR COM LAMBRI, COM GUARNIÇÃO, FIXAÇÃO COM PARAFUSOS - FORNECIMENTO E INSTALAÇÃO. AF_12/2019	SINAPI	Serviço	M2	10,29	R\$ 1.049,98	R\$ 10.804,29	3,58%	41,22%	A
C4445	CERÂMICA ESMALTADA RETIFICADA C/ ARG. PRÉ-FABRICADA ACIMA DE 30x30cm (900cm²) - PEI-5/PEI-4 - P/ PAREDE	SEINFRA	Serviço	M2	69,16	R\$ 137,77	R\$ 9.528,17	3,16%	44,38%	A
CPU - 3	LASTRO COM MATERIAL GRANULAR (PÓ DE BRITA)	Composiçãoe	Serviço	M3	33,50	R\$ 275,85	R\$ 9.240,98	3,06%	47,44%	A
C1614	LATEX DUAS DEMÃOS EM PAREDES EXTERNAS S/MASSA	SEINFRA	Serviço	M2	309,13	R\$ 29,08	R\$ 8.989,50	2,98%	50,42%	B
C4852	CERCA/GRADIL NYLOFOR H=1,03M, MALHA 5 X 20CM - FIO 5,00MM, COM FIXADORES DE POLIAMIDA EM POSTE 40 x 60 MM CHUMBADOS EM BASE DE CONCRETO (EXCLUSIVE ESTA), REVESTIDOS EM POLIESTER POR PROCESSO DE PINTURA ELETROSTÁTICA (GRADIL E POSTE), NAS CORES VERDE OU BRANCA - FORNECIMENTO E INSTALAÇÃO	SEINFRA	Serviço	M	32,40	R\$ 275,47	R\$ 8.925,23	2,96%	53,38%	B
C4912	MURO CONTORNO DE ALVENARIA E CONCRETO (PILAR+CINTA), REBOCADO, SEM PINTURA	SEINFRA	Serviço	M2	22,68	R\$ 370,80	R\$ 8.409,74	2,79%	56,17%	B
C2181	REGULARIZAÇÃO DE BASE C/ ARGAMASSA CIMENTO E AREIA S/ PENEIRAR, TRAÇO 1:3 - ESP= 3cm	SEINFRA	Serviço	M2	191,28	R\$ 37,67	R\$ 7.205,52	2,39%	58,56%	B
C1615	LATEX DUAS DEMÃOS EM PAREDES INTERNAS S/MASSA	SEINFRA	Serviço	M2	265,06	R\$ 26,82	R\$ 7.108,91	2,36%	60,91%	B
90776	ENCARREGADO GERAL COM ENCARGOS COMPLEMENTARES	SINAPI	Mão de Obra	H	200,00	R\$ 33,39	R\$ 6.678,00	2,21%	63,12%	B
C1066	DEMOLIÇÃO DE PISO CIMENTADO SOBRE LASTRO DE CONCRETO	SEINFRA	Serviço	M2	191,28	R\$ 34,54	R\$ 6.606,81	2,19%	65,31%	B
C0005	ACABAMENTO DE PEDREIRO	SEINFRA	Serviço	M2	64,00	R\$ 98,37	R\$ 6.295,68	2,09%	67,40%	B
C1876	PENTOX 2 DEMÃOS APLICADO EM MADEIRAS (CUPINICIDA)	SEINFRA	Serviço	M2	225,62	R\$ 27,61	R\$ 6.229,37	2,06%	69,46%	B
102214	PINTURA VERNIZ (INCOLOR) ALQUÍDICO EM MADEIRA, USO INTERNO, 2 DEMÃOS. AF_01/2021	SINAPI	Serviço	M2	225,62	R\$ 27,56	R\$ 6.218,09	2,06%	71,52%	B
90777	ENGENHEIRO CIVIL DE OBRA JUNIOR COM ENCARGOS COMPLEMENTARES	SINAPI	Mão de Obra	H	40,00	R\$ 148,47	R\$ 5.938,80	1,97%	73,49%	B
S0172	LUMINÁRIA DE EMBUTIR/SOBREPOR COM 02 LÂMPADAS DE LED TUBULAR DE 18/20W COM ALETAS DE PROTEÇÃO CONTRA OFUSCAMENTO. FORNECIMENTO E INSTALAÇÃO	Composiçãoe	Serviço	UN	18,00	R\$ 309,43	R\$ 5.569,74	1,85%	75,34%	B
S02387	Quadro escolar em fórmica branca com moldura. Rev 02_10/2025	ORSE	Serviço	m2	10,56	R\$ 505,70	R\$ 5.340,19	1,77%	77,11%	B
C0540	CABO ISOLADO PVC 750V 2,5MM2	SEINFRA	Serviço		600,00	R\$ 8,80	R\$ 5.280,00	1,75%	78,86%	B

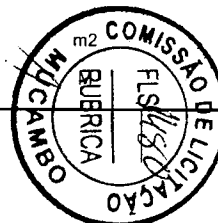

## ORÇAMENTO - CURVA ABC DE SERVIÇOS



OBRA:	REFORMA DA E.E.I.E.F. JOAO RODRIGUES LIMA - LOCALIDADE DE ENGENHO QUEIMADO - MUCAMBO/CE	DATA :	04/03/2026	BDI :	27,28%
DESCRIÇÃO:	REFORMA DA E.E.I.E.F. JOÃO RODRIGUES LIMA - LOCALIDADE DE ENGENHO QUEIMADO - MUCAMBO/CE	FORTE	VERSÃO	HORA	MES
LOCAL:	LOCALIDADE DE ENGENHO QUEIMADO - MUCAMBO/CE	ORSE	2025/12	111,36%	69,82%
CLIENTE:	MUNICÍPIO DE MUCAMBO - CEARÁ	SEINFRA	028.1 COM DESONERAÇÃO	84,44%	47,48%
		SICRO NOVO	2025/10 COM DESONERAÇÃO	-	-
		SINAPI	2025/09 COM DESONERAÇÃO	92,17%	53,50%
		Composições Próprias	PRÓPRIA	0,00%	0,00%

CÓDIGO	DESCRIÇÃO	FONTE	TIPO	UNIDADE	QUANTIDADE	PREÇO UNITÁRIO	PREÇO TOTAL	%	ACUMUL %	CL
C4913	REMOÇÃO DE PINTURA LÁTEX (RASPAGEM E/OU LIXAMENTO E/OU ESCOVAÇÃO)	SEINFRA	Serviço	M2	461,39	R\$ 9,39	R\$ 4.332,45	1,44%	80,29%	C
C4162	FOSSA SÉPTICA E SUMIDOURO EM ANÉIS D=1,20M	SEINFRA	Serviço	UN	1,00	R\$ 4.112,29	R\$ 4.112,29	1,36%	81,66%	C
C1910	PINTURA P/PISO À BASE LATEX ACRÍLICO, TIPO "NOVACOR"	SEINFRA	Serviço	M2	112,82	R\$ 32,55	R\$ 3.672,29	1,22%	82,87%	C
C1045	DEMOLIÇÃO DE COBERTURA C/TELHAS CERÂMICAS	SEINFRA	Serviço	M2	225,62	R\$ 15,95	R\$ 3.598,64	1,19%	84,06%	C
C1625	LIMPEZA DE PISOS E REVESTIMENTOS	SEINFRA	Serviço	M2	255,88	R\$ 12,00	R\$ 3.070,56	1,02%	85,08%	C
C4069	BANCADA DE GRANITO (OUTRAS CORES) ESP. = 2cm (COLOCADO)	SEINFRA	Serviço	M2	4,64	R\$ 634,92	R\$ 2.946,03	0,98%	86,06%	C
C0330	ATERRO C/COMPACTAÇÃO MANUAL S/CONTROLE, MAT. C/AQUISIÇÃO	SEINFRA	Serviço	M3	21,00	R\$ 137,95	R\$ 2.896,95	0,96%	87,02%	C
C4556	PORTÃO PIVOTANTE NYLOFOR, COMPOSTO DE QUADRO, PAINÉIS E ACESSÓRIOS COM PINTURA ELETROSTÁTICA COM TINTA POLIESTER, NAS CORES VERDE OU BRANCA, COM POSTE EM AÇO REVESTIDO, COR VERDE OU BRANCA - FORNECIMENTO E MONTAGEM	SEINFRA	Serviço	M2	3,60	R\$ 803,02	R\$ 2.890,87	0,96%	87,98%	C
C1427	REJUNTAMENTO C/ ARG. PRÉ-FABRICADA, JUNTA ENTRE 2mm E 6mm EM CERÂMICA, ACIMA DE 30x30 cm (900 cm²) E PORCELANATOS (PAREDE/PISO)	SEINFRA	Serviço	M2	191,28	R\$ 14,38	R\$ 2.750,61	0,91%	88,89%	C
PMM001.	RECUPERAÇÃO DE MADEIRAMENTO P/ TELHA CERÂMICA ATÉ 10% NOVA - (RIPA, CAIBRO)	Composiçãoe	Serviço	M2	225,62	R\$ 12,13	R\$ 2.736,77	0,91%	89,80%	C
C1074	DEMOLIÇÃO DE REVESTIMENTO C/CERÂMICAS	SEINFRA	Serviço	M2	37,98	R\$ 66,43	R\$ 2.523,01	0,84%	90,63%	C
C0388	BEIRAL DE MADEIRA DE (2 X 8)cm, INCLUSIVE PINTURA	SEINFRA	Serviço	M	50,70	R\$ 40,59	R\$ 2.057,91	0,68%	91,31%	C
98524	LIMPEZA MANUAL DE VEGETAÇÃO EM TERRENO COM ENXADA. AF_03/2024	SINAPI	Serviço	M2	335,00	R\$ 5,94	R\$ 1.989,90	0,66%	91,97%	C
C0588	CAIAÇÃO EM DUAS DEMÃOS COM SUPERCAL	SEINFRA	Serviço	M2	211,68	R\$ 6,71	R\$ 1.420,37	0,47%	92,44%	C
C0773	CHAPIM PRÉ-MOLDADO DE CONCRETO	SEINFRA	Serviço	M2	8,10	R\$ 173,94	R\$ 1.408,91	0,47%	92,91%	C
C1360	FECHADURA COMPLETA PARA PORTA EXTERNA	SEINFRA	Serviço	UN	7,00	R\$ 195,37	R\$ 1.367,59	0,45%	93,36%	C
C0534	CABO ISOLADO PVC 750V 4MM2	SEINFRA	Serviço	M	100,00	R\$ 11,15	R\$ 1.115,00	0,37%	93,73%	C
C1184	ELETRODUTO FLEXÍVEL, TIPO GARGANTA	SEINFRA	Serviço	M	50,00	R\$ 22,27	R\$ 1.113,50	0,37%	94,10%	C
C0985	CUBA DE INOX PARA BANCADA, COMPLETA	SEINFRA	Serviço	UN	2,00	R\$ 530,53	R\$ 1.061,06	0,35%	94,45%	C
C4463	CUMEEIRA TELHA CERÂMICA, EMBOÇADA	SEINFRA	Serviço	M	25,35	R\$ 38,31	R\$ 971,16	0,32%	94,78%	C
C0387	BEIRA E BICA EM TELHA COLONIAL	SEINFRA	Serviço	M	50,70	R\$ 17,82	R\$ 903,47	0,30%	95,07%	C
C1618	LAVATÓRIO DE LOUÇA BRANCA C/COLUNA, C/ TORNEIRA E ACESSÓRIOS	SEINFRA	Serviço	UN	1,00	R\$ 849,15	R\$ 849,15	0,28%	95,36%	C
C1123	REJUNTAMENTO C/ ARG. PRÉ-FABRICADA, JUNTA ATÉ 2mm EM CERÂMICA, ACIMA DE 30x30 cm (900 cm²) E PORCELANATOS (PAREDE/PISO)	SEINFRA	Serviço	M2	69,16	R\$ 12,26	R\$ 847,90	0,28%	95,64%	C
C0348	BACIA DE LOUÇA BRANCA C/CAIXA ACOPLADA	SEINFRA	Serviço	M	1,00	R\$ 842,02	R\$ 842,02	0,28%	95,92%	C

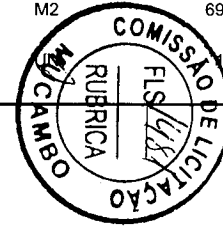





## ORÇAMENTO - CURVA ABC DE SERVIÇOS

OBRA:	REFORMA DA E.E.I.E.F. JOÃO RODRIGUES LIMA - LOCALIDADE DE ENGENHO QUEIMADO - MUCAMBO/CE	DATA :	04/03/2026	BDI :	27,28%
DESCRIÇÃO:	REFORMA DA E.E.I.E.F. JOÃO RODRIGUES LIMA - LOCALIDADE DE ENGENHO QUEIMADO - MUCAMBO/CE	FONTE	VERSÃO	HORA	MES
LOCAL:	LOCALIDADE DE ENGENHO QUEIMADO - MUCAMBO/CE	ORSE	2025/12	111,36%	69,82%
CLIENTE:	MUNICÍPIO DE MUCAMBO - CEARÁ	SEINFRA	028.1 COM DESONERAÇÃO	84,44%	47,48%
		SICRO NOVO	2025/10 COM DESONERAÇÃO	-	-
		SINAPI	2025/09 COM DESONERAÇÃO	92,17%	53,50%
		Composições Próprias	PRÓPRIA	0,00%	0,00%

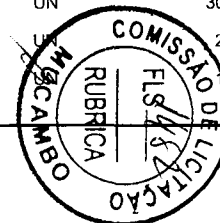
CÓDIGO	DESCRIÇÃO	FONTE	TIPO	UNIDADE	QUANTIDADE	PREÇO UNITÁRIO	PREÇO TOTAL	%	ACUMUL. %	CL
C1426	GRADE DE FERRO DE PROTEÇÃO	SEINFRA	Serviço	M2	2,73	R\$ 305,18	R\$ 833,14	0,28%	96,19%	C
C4630	REINSTALAÇÃO DE PONTO HIDRÁULICO, MATERIAL E EXECUÇÃO	SEINFRA	Serviço	PT	5,00	R\$ 157,53	R\$ 787,65	0,26%	96,45%	C
C3311	TRANSPORTE COMERCIAL EM RODOVIA PAVIMENTADA (Y = 0,48X) - PÓ DE BRITA (APRAZÍVEL ATÉ A OBRA)	SEINFRA	Serviço	T	50,25	R\$ 15,27	R\$ 767,32	0,25%	96,71%	C
C1611	LASTRO DE CONCRETO REGULARIZADO ESP.= 5CM	SEINFRA	Serviço	M2	12,90	R\$ 58,40	R\$ 753,36	0,25%	96,96%	C
C1043	DEMOLIÇÃO DE ALVENARIA DE TIJOLOS S/ REAPROVEITAMENTO	SEINFRA	Serviço	M3	9,29	R\$ 79,72	R\$ 740,60	0,25%	97,20%	C
C2625	TUBO PVC SOLD. MARROM INCL.CONEXÕES D= 25mm(3/4")	SEINFRA	Serviço	M	24,00	R\$ 30,59	R\$ 734,16	0,24%	97,45%	C
C4631	REINSTALAÇÃO DE PONTO SANITÁRIO, MATERIAL E EXECUÇÃO	SEINFRA	Serviço	PT	4,00	R\$ 172,48	R\$ 689,92	0,23%	97,67%	C
C2284	SOLEIRA DE GRANITO L= 15cm	SEINFRA	Serviço	M	4,90	R\$ 121,22	R\$ 593,98	0,20%	97,87%	C
C0609	CAIXA EM ALVENARIA (60X60X60cm) DE 1/2 TIJOLO COMUM, LASTRO DE CONCRETO E TAMPA DE CONCRETO	SEINFRA	Serviço	UN	1,00	R\$ 592,03	R\$ 592,03	0,20%	98,07%	C
C3311	TRANSPORTE COMERCIAL EM RODOVIA PAVIMENTADA (Y = 0,48X) - INTERTRAVADO (SOBRAL ATÉ A OBRA)	SEINFRA	Serviço	T	16,80	R\$ 30,55	R\$ 513,24	0,17%	98,24%	C
C1937	PLACAS PADRÃO DE OBRA	SEINFRA	Serviço	M2	2,00	R\$ 233,44	R\$ 466,88	0,15%	98,39%	C
C2067	QUADRO DE DISTRIBUIÇÃO DE LUZ EMBUTIR ATÉ 12 DIVISÕES 207X332X95mm, C/BARRAMENTO	SEINFRA	Serviço	UN	1,00	R\$ 400,05	R\$ 400,05	0,13%	98,52%	C
C2493	TOMADA UNIVERSAL 10A 250V	SEINFRA	Serviço	UN	16,00	R\$ 23,46	R\$ 375,36	0,12%	98,65%	C
C2095	RASGO EM ALVENARIA P/TUBULAÇÕES D=15 A 25mm (1/2" A 1")	SEINFRA	Serviço	M	40,00	R\$ 9,06	R\$ 362,40	0,12%	98,77%	C
C4762	CAIXA DE LIGAÇÃO PVC 4" X 2"	SEINFRA	Serviço	UN	32,00	R\$ 11,26	R\$ 360,32	0,12%	98,89%	C
C2504	TORNEIRA DE PRESSÃO CROMADA LONGA P/PIA	SEINFRA	Serviço	UN	2,00	R\$ 175,85	R\$ 351,70	0,12%	99,00%	C
C2167	REGISTRO DE GAVETA C/CANOPLA CROMADA D= 25mm (1")	SEINFRA	Serviço	UN	2,00	R\$ 164,50	R\$ 329,00	0,11%	99,11%	C
C2593	TUBO PVC BRANCO P/ESGOTO D=100MM (4')	SEINFRA	Serviço	M	6,00	R\$ 53,64	R\$ 321,84	0,11%	99,22%	C
C1279	ESMALTE DUAS DEMÃOS EM ESQUADRIAS DE FERRO	SEINFRA	Serviço	M2	5,46	R\$ 56,54	R\$ 308,71	0,10%	99,32%	C
C2210	RETIRADA DE PORTAS E JANELAS, INCLUSIVE BATENTES	SEINFRA	Serviço	M2	13,86	R\$ 21,26	R\$ 294,66	0,10%	99,42%	C
C1238	ENCHIMENTO DE RASGO C/ARGAMASSA DIAM.= 15 A 25mm (1/2" A 1")	SEINFRA	Serviço	M	40,00	R\$ 7,03	R\$ 281,20	0,09%	99,51%	C
C1048	DEMOLIÇÃO DE CONCRETO ARMADO C/MARTELETE PNEUMÁTICO	SEINFRA	Serviço	M3	0,37	R\$ 728,79	R\$ 269,65	0,09%	99,60%	C
C0798	CLEATS PARA FIAÇÃO APARENTE	SEINFRA	Serviço	UN	30,00	R\$ 7,17	R\$ 215,10	0,07%	99,67%	C
C3586	CAIXA SIFONADA 150X150X50cm COM GRELHA - PADRÃO POPULAR	SEINFRA	Serviço	UN	2,00	R\$ 75,81	R\$ 151,62	0,05%	99,72%	C
95546	KIT DE ACESSORIOS PARA BANHEIRO EM METAL CROMADO, 5 PECAS, INCLUSO FIXAÇÃO. AF_01/2020	SINAPI	Serviço	UN	0,00	R\$ 133,87	R\$ 133,87	0,04%	99,77%	C



## ORÇAMENTO - CURVA ABC DE SERVIÇOS

 <p><b>PREFEITURA DE MUCAMBO</b> NOVAS IDEIAS, NOVAS CONQUISTAS</p>	OBRA: REFORMA DA E.E.I.E.F. JOÃO RODRIGUES LIMA - LOCALIDADE DE ENGENHO QUEIMADO - MUCAMBO/CE		DATA : 04/03/2026	BDI : 27,28%	
	DESCRIÇÃO: REFORMA DA E.E.I.E.F. JOÃO RODRIGUES LIMA - LOCALIDADE DE ENGENHO QUEIMADO - MUCAMBO/CE		<b>FONTE</b>	<b>VERSÃO</b>	
	LOCAL: LOCALIDADE DE ENGENHO QUEIMADO - MUCAMBO/CE		ORSE	2025/12	
	CLIENTE: MUNICÍPIO DE MUCAMBO - CEARÁ		SEINFRA	028.1 COM DESONERAÇÃO	
		SICRO NOVO	2025/10 COM DESONERAÇÃO	HORA	MES
		SINAPI	2025/09 COM DESONERAÇÃO	111,36%	69,82%
		Composições Próprias		84,44%	47,48%
				92,17%	53,50%
				0,00%	0,00%

CÓDIGO	DESCRIÇÃO	FONTE	TIPO	UNIDADE	QUANTIDADE	PREÇO UNITÁRIO	PREÇO TOTAL	%	ACUMUL %	CL
C1494	INTERRUPTOR UMA TECLA SIMPLES 10A 250V	SEINFRA	Serviço	UN	6,00	R\$ 22,30	R\$ 133,80	0,04%	99,81%	C
C1092	DISJUNTOR MONOPOLAR EM QUADRO DE DISTRIBUIÇÃO 10A	SEINFRA	Serviço	UN	4,00	R\$ 30,62	R\$ 122,48	0,04%	99,85%	C
C1151	DUCHA P/ WC CROMADO (INSTALADO)	SEINFRA	Serviço	UN	1,00	R\$ 92,66	R\$ 92,66	0,03%	99,88%	C
C1061	DEMOLIÇÃO DE LOUÇA SANITÁRIA	SEINFRA	Serviço	UN	3,00	R\$ 26,22	R\$ 78,66	0,03%	99,91%	C
100849	ASSENTO SANITÁRIO CONVENCIONAL - FORNECIMENTO E INSTALACAO. AF_01/2020	SINAPI	Serviço	UN	1,00	R\$ 57,57	R\$ 57,57	0,02%	99,93%	C
C1489	INTERRUPTOR TRES TECLAS SIMPLES 10A 250V	SEINFRA	Serviço	UN	1,00	R\$ 55,53	R\$ 55,53	0,02%	99,95%	C
C1479	INTERRUPTOR DUAS TECLAS SIMPLES 10A 250V	SEINFRA	Serviço	UN	1,00	R\$ 39,33	R\$ 39,33	0,01%	99,96%	C
97610	LÂMPADA COMPACTA DE LED 10 W, BASE E27 - FORNECIMENTO E INSTALAÇÃO. AF_09/2024	SINAPI	Serviço	UN	2,00	R\$ 15,82	R\$ 31,64	0,01%	99,97%	C
C1093	DISJUNTOR MONOPOLAR EM QUADRO DE DISTRIBUIÇÃO 16A	SEINFRA	Serviço	UN	1,00	R\$ 30,62	R\$ 30,62	0,01%	99,98%	C
C1242	ENGATE PLÁSTICO (INSTALADO)	SEINFRA	Serviço	UN	2,00	R\$ 15,31	R\$ 30,62	0,01%	99,99%	C
C3580	SOQUETE DE BAQUELITE - PADRÃO POPULAR	SEINFRA	Serviço	UN	2,00	R\$ 12,08	R\$ 24,16	0,01%	100,00%	C

Subtotal até 100,00%      R\$ 301.772,06

Outros      R\$ 0,00

**Valor total do Orçamento      R\$ 301.772,06**

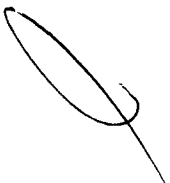
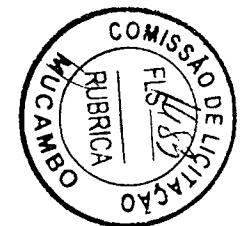
CRONOGRAMA FÍSICO-FINANCEIRO																											
OBRA:	REFORMA DA E.E.I.E.F. JOÃO RODRIGUES LIMA - LOCALIDADE DE ENGENHO QUEIMADO - MUCAMBO/CE	DATA : 04/03/2026	BDI : 27,28%																								
DESCRIÇÃO:	REFORMA DA E.E.I.E.F. JOÃO RODRIGUES LIMA - LOCALIDADE DE ENGENHO QUEIMADO - MUCAMBO/CE	<table border="1"> <thead> <tr> <th>FORTE</th> <th>VERSÃO</th> <th>HORA</th> <th>MES</th> </tr> </thead> <tbody> <tr> <td>ORSE</td> <td>2025/12</td> <td>111,36%</td> <td>69,82%</td> </tr> <tr> <td>SEINFRA</td> <td>028.1 COM DESONERAÇÃO</td> <td>84,44%</td> <td>47,48%</td> </tr> <tr> <td>SICRO NOVO</td> <td>2025/10 COM DESONERAÇÃO</td> <td>-</td> <td>-</td> </tr> <tr> <td>SINAPI</td> <td>2025/09 COM DESONERAÇÃO</td> <td>92,17%</td> <td>53,50%</td> </tr> <tr> <td>Composições Pliegos</td> <td>PRÓPRIA</td> <td>0,00%</td> <td>0,00%</td> </tr> </tbody> </table>	FORTE	VERSÃO	HORA	MES	ORSE	2025/12	111,36%	69,82%	SEINFRA	028.1 COM DESONERAÇÃO	84,44%	47,48%	SICRO NOVO	2025/10 COM DESONERAÇÃO	-	-	SINAPI	2025/09 COM DESONERAÇÃO	92,17%	53,50%	Composições Pliegos	PRÓPRIA	0,00%	0,00%	
FORTE	VERSÃO	HORA	MES																								
ORSE	2025/12	111,36%	69,82%																								
SEINFRA	028.1 COM DESONERAÇÃO	84,44%	47,48%																								
SICRO NOVO	2025/10 COM DESONERAÇÃO	-	-																								
SINAPI	2025/09 COM DESONERAÇÃO	92,17%	53,50%																								
Composições Pliegos	PRÓPRIA	0,00%	0,00%																								
LOCAL:	LOCALIDADE DE ENGENHO QUEIMADO - MUCAMBO/CE																										
CLIENTE:	MUNICÍPIO DE MUCAMBO - CEARÁ																										

ITEM	DESCRIÇÃO	VALOR (R\$)	MÊS 1	MÊS 2	MÊS 3	Total parcela
1	ADMINISTRAÇÃO DA OBRA	R\$ 12.616,80	33,33 %	33,33 %	33,34 %	100,00 %
			R\$ 4.205,18	R\$ 4.205,18	R\$ 4.206,44	R\$ 12.616,80
2	SERVIÇOS PRELIMINARES	R\$ 24.466,44	100,00 %			100,00 %
			R\$ 24.466,44			R\$ 24.466,44
3	PAREDES E PAINÉIS	R\$ 643,60	100,00 %			100,00 %
			R\$ 643,60			R\$ 643,60
4	ESQUADRIAS E FERRAGENS	R\$ 13.005,02		50,00 %	50,00 %	100,00 %
				R\$ 6.502,51	R\$ 6.502,51	R\$ 13.005,02
5	COBERTURA	R\$ 29.418,58	100,00 %			100,00 %
			R\$ 29.418,58			R\$ 29.418,58
6	REVESTIMENTOS	R\$ 10.376,07	35,00 %	65,00 %		100,00 %
			R\$ 3.631,62	R\$ 6.744,45		R\$ 10.376,07
7	PISOS	R\$ 107.573,43	35,00 %	50,00 %	15,00 %	100,00 %
			R\$ 37.650,70	R\$ 53.786,72	R\$ 16.136,01	R\$ 107.573,43
8	INSTALAÇÕES HIDRÁULICAS	R\$ 14.083,19		70,00 %	30,00 %	100,00 %
				R\$ 9.858,23	R\$ 4.224,96	R\$ 14.083,19
9	INSTALAÇÕES ELÉTRICAS	R\$ 14.866,63		70,00 %	30,00 %	100,00 %
				R\$ 10.406,64	R\$ 4.459,99	R\$ 14.866,63
10	PINTURA	R\$ 41.946,30			100,00 %	100,00 %
					R\$ 41.946,30	R\$ 41.946,30
11	MUROS E FECHAMENTOS	R\$ 22.375,35		60,00 %	40,00 %	100,00 %
				R\$ 13.425,21	R\$ 8.950,14	R\$ 22.375,35
12	SERVIÇOS DIVERSOS	R\$ 10.400,65			100,00 %	100,00 %
					R\$ 10.400,65	R\$ 10.400,65
R\$ 301.772,06			R\$ 100.016,12	R\$ 104.928,94	R\$ 96.827,00	R\$ 301.772,06
			R\$ 100.016,12	R\$ 204.945,06	R\$ 301.772,06	

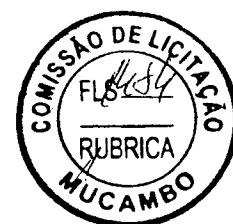

<b>COMPOSIÇÃO DO BDI</b>			
<b>OBRA:</b>	REFORMA DA E.E.I.E.F. JOÃO RODRIGUES LIMA - LOCALIDADE DE ENGENHO QUEIMADO - MUCAMBO/CE	<b>DATA :</b> 04/03/2026	<b>BDI :</b> 27,28%
<b>DESCRIÇÃO:</b>	REFORMA DA E.E.I.E.F. JOÃO RODRIGUES LIMA - LOCALIDADE DE ENGENHO QUEIMADO - MUCAMBO/CE	<b>FORTE</b>	<b>VERSÃO</b>
<b>LOCAL:</b>	LOCALIDADE DE ENGENHO QUEIMADO - MUCAMBO/CE	ORSE	2025/12
<b>CLIENTE:</b>	MUNICÍPIO DE MUCAMBO - CEARÁ	SEINFRA	028.1 COM DESONERAÇÃO
		SICRO NOVO	2025/10 COM DESONERAÇÃO
		SINAPI	2025/09 COM DESONERAÇÃO
		Composições Proprias	PROPRIA
			HORA
			MES
			111,36%
			69,82%
			84,44%
			47,48%
			-
			-
			92,17%
			53,50%
			0,00%
			0,00%



COD	DESCRIÇÃO	%
	<b>Despesas Indiretas</b>	
AC	Administração central	3,00%
DF	Despesas financeiras	1,23%
R	Riscos	1,27%
	<b>TOTAL</b>	<b>5,50%</b>

	Benefício	%
S + G	Garantia/seguros	0,80%
L	Lucro	7,40%
	<b>TOTAL</b>	<b>8,20%</b>

I	Impostos	%
	COFINS	3,00%
	ISS	3,00%
	PIS	0,65%
	CPRB (4,5%, Apenas quando tiver desoneração INSS)	3,60%
	<b>TOTAL</b>	<b>10,25%</b>

**BDI = 27,28%**

$$\frac{(1 + AC + S + R + G) \times (1 + DF) \times (1 + L)}{(1 - I)} - 1$$





## TABELA DE ENCARGOS SOCIAIS

OBRA:	REFORMA DA E.E.I.E.F. JOÃO RODRIGUES LIMA - LOCALIDADE DE ENGENHO QUEIMADO - MUCAMBO/CE	DATA : 04/03/2026	BDI : 27,28%
DESCRIÇÃO:	REFORMA DA E.E.I.E.F. JOÃO RODRIGUES LIMA - LOCALIDADE DE ENGENHO QUEIMADO - MUCAMBO/CE	<b>FONTE</b>	<b>VERSÃO</b>
LOCAL:	LOCALIDADE DE ENGENHO QUEIMADO - MUCAMBO/CE	ORSE	2025/12
CLIENTE:	MUNICÍPIO DE MUCAMBO - CEARÁ	SEINFRA	028.1 COM DESONERAÇÃO
		SICRO NOVO	2025/10 COM DESONERAÇÃO
		SINAPI	2025/09 COM DESONERAÇÃO
		Composições Próprias	PRÓPRIA
		HORA	MES
		84,44%	47,48%
		-	-
		92,17%	53,50%
		0,00%	0,00%

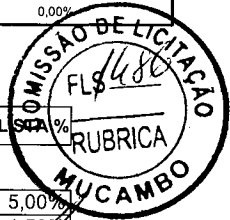

COD	DESCRIÇÃO	HORISTA %	MENSALISTA %
<b>A</b>	<b>GRUPO A</b>		
A1	INSS	5,00%	5,00%
A2	SESI	1,50%	1,50%
A3	SENAI	1,00%	1,00%
A4	INCRA	0,20%	0,20%
A5	SEBRAE	0,60%	0,60%
A6	Salário Educação	2,50%	2,50%
A7	Seguro Contra Acidentes de Trabalho	3,00%	3,00%
A8	FGTS	8,00%	8,00%
A9	SECONCI	0,00%	0,00%
<b>TOTAL</b>		<b>21,80%</b>	<b>21,80%</b>

<b>B</b>	<b>GRUPO B</b>		
B1	Repouso Semanal Remunerado	17,86%	0,00%
B2	Feridos	3,71%	0,00%
B3	Auxílio - Enfermidade	0,86%	0,65%
B4	13º Salário	11,07%	8,33%
B5	Licença Paternidade	0,07%	0,05%
B6	Faltas Justificadas	0,74%	0,56%
B7	Dias de Chuvas	1,64%	0,00%
B8	Auxílio Acidente de Trabalho	0,10%	0,07%
B9	Férias Gozadas	12,98%	9,77%
B10	Salário Maternidade	0,03%	0,03%
<b>TOTAL</b>		<b>49,06%</b>	<b>19,46%</b>

<b>C</b>	<b>GRUPO C</b>		
C1	Aviso Prévio Indenizado	5,54%	4,17%
C2	Aviso Prévio Trabalhado	0,13%	0,10%
C3	Férias Indenizadas	1,81%	1,36%
C4	Depósito Rescisão Sem Justa Causa	2,75%	2,07%
C5	Indenização Adicional	0,47%	0,35%
<b>TOTAL</b>		<b>10,70%</b>	<b>8,05%</b>

<b>D</b>	<b>GRUPO D</b>		
D1	Reincidência de Grupo A sobre Grupo B	10,14%	3,83%
D2	Reincidência de Grupo A sobre Aviso Prévio Trabalhado e Reincidência do FGTS sobre Aviso Prévio Indenizado	0,47%	0,36%
<b>TOTAL</b>		<b>10,61%</b>	<b>4,19%</b>

**A + B + C + D = 92,17% 53,50%**



## TABELA DE ENCARGOS SOCIAIS

OBRA:	REFORMA DA E.E.I.E.F. JOÃO RODRIGUES LIMA - LOCALIDADE DE ENGENHO QUEIMADO - MUCAMBO/CE	DATA : 04/03/2026	BDI : 27,28%
DESCRIÇÃO:	REFORMA DA E.E.I.E.F. JOÃO RODRIGUES LIMA - LOCALIDADE DE ENGENHO QUEIMADO - MUCAMBO/CE	<b>FORTE</b>	<b>VERSÃO</b>
LOCAL:	LOCALIDADE DE ENGENHO QUEIMADO - MUCAMBO/CE	ORSE	2025/12
CLIENTE:	MUNICÍPIO DE MUCAMBO - CEARÁ	SEINFRA	028.1 COM DESONERAÇÃO
		SICRO NOVO	2025/10 COM DESONERAÇÃO
		SINAPI	2025/09 COM DESONERAÇÃO
		Composições Próprias	PRÓPRIA
			HORA
			MES
			111,36%
			69,82%
			84,44%
			47,48%
			-
			-
			92,17%
			53,50%
			0,00%
			0,00%

COD	DESCRIÇÃO	HORISTA %	MENSALIST
<b>A</b>	<b>GRUPO A</b>		
A1	INSS	0,00%	0,00%
A2	SESI	1,50%	1,50%
A3	SENAI	1,00%	1,00%
A4	INCRA	0,20%	0,20%
A5	SEBRAE	0,60%	0,60%
A6	Salário Educação	2,50%	2,50%
A7	Seguro Contra Acidentes de Trabalho	3,00%	3,00%
A8	FGTS	8,00%	8,00%
A9	SECONCI	0,00%	0,00%
	<b>TOTAL</b>	<b>16,80%</b>	<b>16,80%</b>

<b>B</b>	<b>GRUPO B</b>		
B1	Repouso Semanal Remunerado	17,85%	0,00%
B2	Feridos	3,71%	0,00%
B3	Auxílio - Enfermidade	0,87%	0,66%
B4	13º Salário	11,03%	8,33%
B5	Licença Paternidade	0,07%	0,05%
B6	Faltas Justificadas	0,74%	0,56%
B7	Dias de Chuvas	1,59%	0,00%
B8	Auxílio Acidente de Trabalho	0,11%	0,08%
B9	Férias Gozadas	12,35%	9,33%
B10	Salário Maternidade	0,04%	0,03%
	<b>TOTAL</b>	<b>48,36%</b>	<b>19,04%</b>

<b>C</b>	<b>GRUPO C</b>		
C1	Aviso Prévio Indenizado	5,52%	4,17%
C2	Aviso Prévio Trabalhado	0,13%	0,10%
C3	Férias Indenizadas	1,72%	1,30%
C4	Depósito Rescisão Sem Justa Causa	2,87%	2,17%
C5	Indenização Adicional	0,46%	0,35%
	<b>TOTAL</b>	<b>10,70%</b>	<b>8,09%</b>

<b>D</b>	<b>GRUPO D</b>		
D1	Reincidência de Grupo A sobre Grupo B	8,12%	3,20%
D2	Reincidência de Grupo A sobre Aviso Prévio Trabalhado e Reincidência do FGTS sobre Aviso Prévio Indenizado	0,46%	0,35%
	<b>TOTAL</b>	<b>8,58%</b>	<b>3,55%</b>

**A + B + C + D = 84,44% 47,48%**

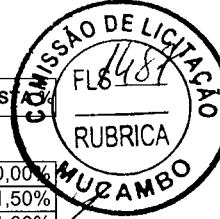



## TABELA DE ENCARGOS SOCIAIS

OBRA:	REFORMA DA E.E.I.E.F. JOÃO RODRIGUES LIMA - LOCALIDADE DE ENGENHO QUEIMADO - MUCAMBO/CE	DATA : 04/03/2026	BDI : 27,28%
DESCRIÇÃO:	REFORMA DA E.E.I.E.F. JOÃO RODRIGUES LIMA - LOCALIDADE DE ENGENHO QUEIMADO - MUCAMBO/CE	<b>FORTE</b>	<b>VERSÃO</b>
LOCAL:	LOCALIDADE DE ENGENHO QUEIMADO - MUCAMBO/CE	ORSE	2025/12
CLIENTE:	MUNICÍPIO DE MUCAMBO - CEARÁ	SEINFRA	028.1 COM DESONERAÇÃO
		SICRO NOVO	2025/10 COM DESONERAÇÃO
		SINAPI	2025/09 COM DESONERAÇÃO
		Composições Próprias	PRÓPRIA
			0,00%
			0,00%

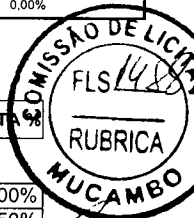

COD	DESCRIÇÃO	HORISTA %	MENSALISTA %
<b>A</b>	<b>GRUPO A</b>		
A1	INSS	20,00%	20,00%
A2	SESI	1,50%	1,50%
A3	SENAI	1,00%	1,00%
A4	INCRA	0,20%	0,20%
A5	SEBRAE	0,60%	0,60%
A6	Salário Educação	2,50%	2,50%
A7	Seguro Contra Acidentes de Trabalho	3,00%	3,00%
A8	FGTS	8,00%	8,00%
A9	SECONCI	0,00%	0,00%
<b>TOTAL</b>		<b>36,80%</b>	<b>36,80%</b>

<b>B</b>	<b>GRUPO B</b>		
B1	Repouso Semanal Remunerado	17,86%	0,00%
B2	Feriados	3,93%	0,00%
B3	Auxílio - Enfermidade	0,84%	0,65%
B4	13º Salário	10,80%	8,33%
B5	Licença Paternidade	0,06%	0,05%
B6	Faltas Justificadas	0,72%	0,56%
B7	Dias de Chuvas	1,48%	0,00%
B8	Auxílio Acidente de Trabalho	0,09%	0,07%
B9	Férias Gozadas	8,54%	6,60%
B10	Salário Maternidade	0,03%	0,03%
<b>TOTAL</b>		<b>44,35%</b>	<b>16,29%</b>

<b>C</b>	<b>GRUPO C</b>		
C1	Aviso Prévio Indenizado	4,75%	3,67%
C2	Aviso Prévio Trabalhado	0,11%	0,09%
C3	Férias Indenizadas	4,72%	3,64%
C4	Depósito Rescisão Sem Justa Causa	3,49%	2,70%
C5	Indenização Adicional	0,40%	0,31%
<b>TOTAL</b>		<b>13,47%</b>	<b>10,41%</b>

<b>D</b>	<b>GRUPO D</b>		
D1	Reincidência de Grupo A sobre Grupo B	16,32%	5,99%
D2	Reincidência de Grupo A sobre Aviso Prévio Trabalhado e Reincidência do FGTS sobre Aviso Prévio Indenizado	0,42%	0,33%
<b>TOTAL</b>		<b>16,74%</b>	<b>6,32%</b>

**A + B + C + D = 111,36% 69,82%**

### QUADRO DE ESQUADRIAS

REF	QUANT.	PEITORIL	ESPECIFICAÇÕES
PF1	01	X	1,50 x 2,10m - Tipo Nylofor - Correr - 1 folha
PA1	02	X	0,80 x 2,10m - Tipo Alumínio - abrir lateral - 1 folhas
PA2	01	X	0,70 x 2,10m - Tipo Alumínio - abrir lateral - 1 folhas
PA3	03	X	0,60 x 2,10m - Tipo Alumínio - abrir lateral - 1 folhas
EV1	15	1,00	1,35 x 1,35m - Elemento vazado (combogó)
EV2	01	1,80	1,35 x 0,55m - Elemento vazado (combogó)
EV3	02	1,80	0,60 x 0,55m - Elemento vazado (combogó)
GF1	01	0,90	1,95 x 1,40m - Grade de ferro

### QUADRO DE ACABAMENTOS

01	PISO
02	PORCELANATO RETIFICADO NATURAL (FOSCO)
03	PISO EM CONCRETO COM PINTURA
04	LASTRO DE PÓ DE BRITA
05	PAREDE
06	ALVENARIA REVESTIDA COM MASSA GÍCA E PINTURA PVA LATEX
07	CERÂMICA ESMALTADA RETIFICADA C/ ARG. PRE-FABRICADA ACIMA DE 30x30cm ATE ALTURA DE 2,00M
08	CERÂMICA ESMALTADA RETIFICADA C/ ARG. PRE-FABRICADA ACIMA DE 30x30cm ATE ALTURA DE 0 TETO
09	TETO
10	TELHADO APARENTE
11	LARE EMASSADA E PINTADA COM TINTA PVA LATEX NA COR BRANCO NEVE

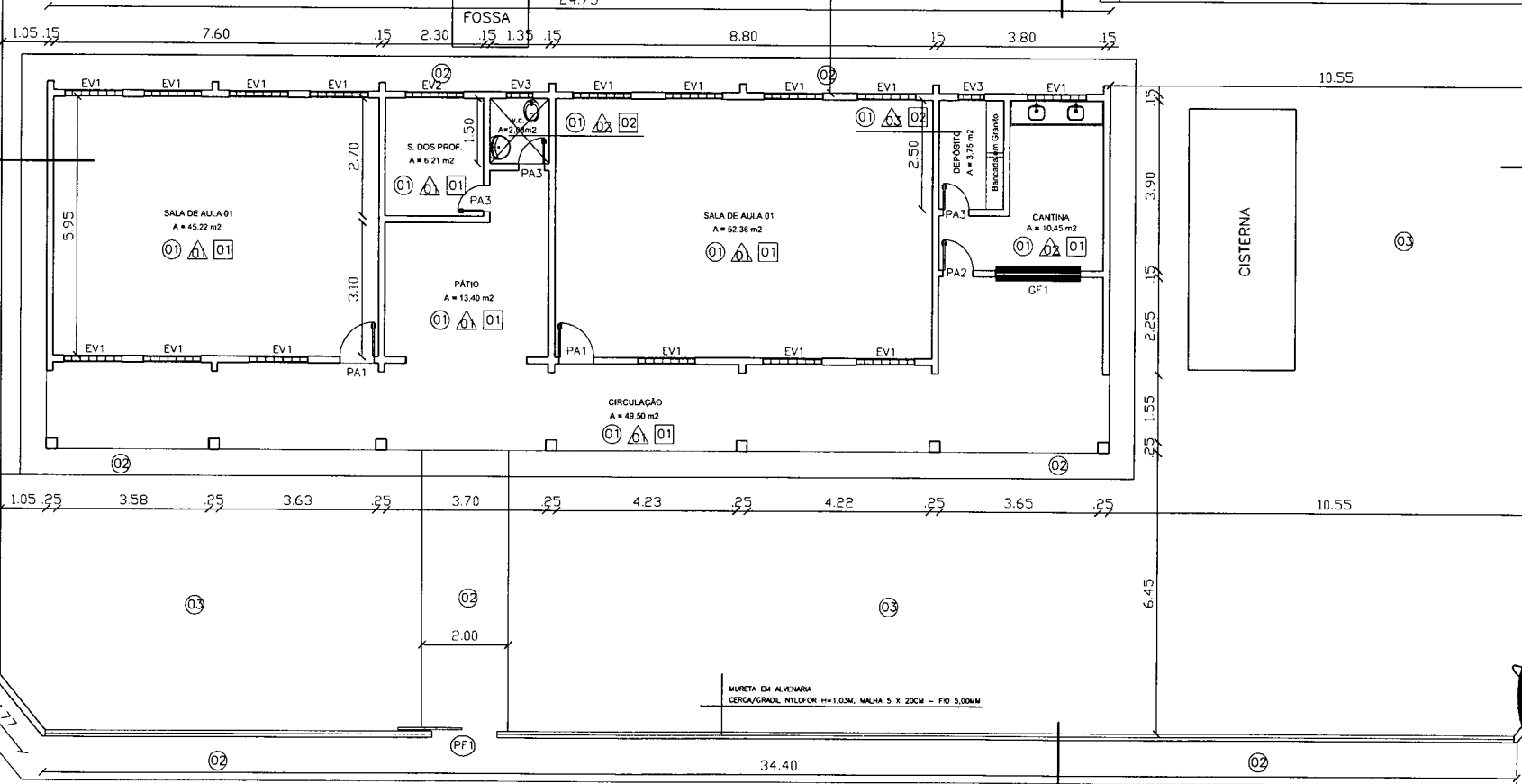

01 PLANTA BAIXA  
ESCALA - 1:100

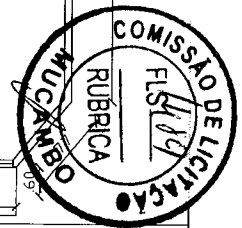

<b>Reforma da Escola João Rodrigues Lima</b>	
Proprietário: Prefeitura Municipal De Mucambo/CE	
Assunto: Planta Baixa	
Localidade: Engenho Queimado, Zona Rural - Mucambo/CE	
Resp. Técnico: JOSÉ ERIVELTO FERREIRA MARTINS	Crea CE: 12896/D
Esc.: INDICADAS	Data: 03/2026
Desenho: -	Folha: 1/3

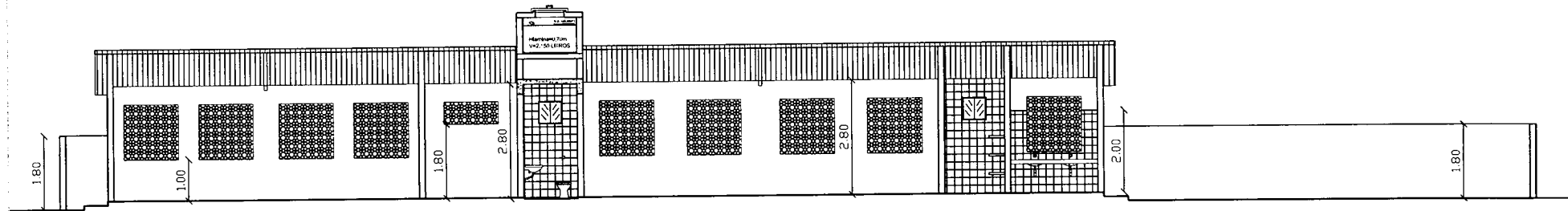

01 CORTE A - A  
ESCALA - 1:100

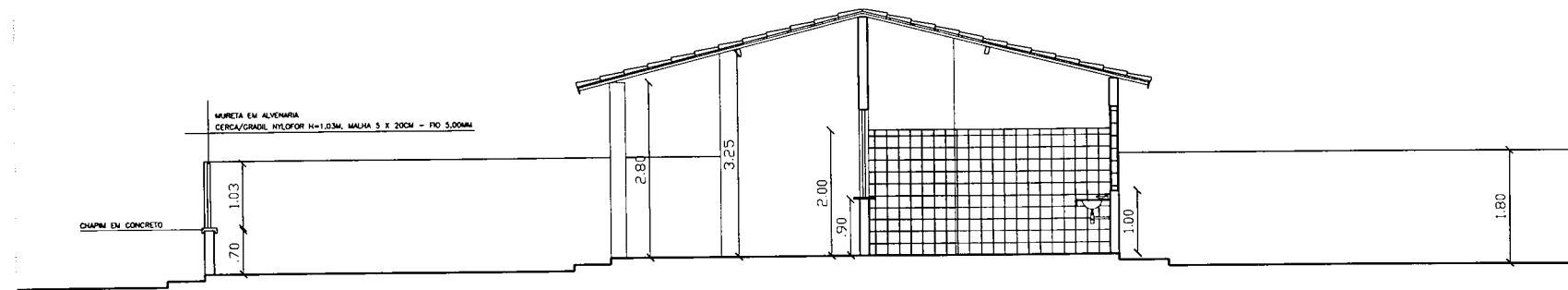

02 CORTE B - B  
ESCALA - 1:75

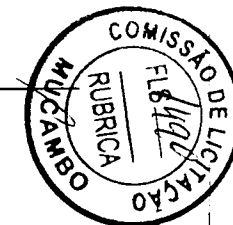

Reforma da Escola João Rodrigues Lima	
Proprietário: Prefeitura Municipal De Mucambo/CE	
Assunto: Planta de Coberta	
Localidade: Engenho Queimado, Zona Rural - Mucambo/CE	
Resp. Técnico: JOSÉ ERIVELTO FERREIRA MARTINS	Crea CE: 12896/D
Esc.: INDICADAS   Data: 03/2026	Folha: 3/3
Desenho: -	

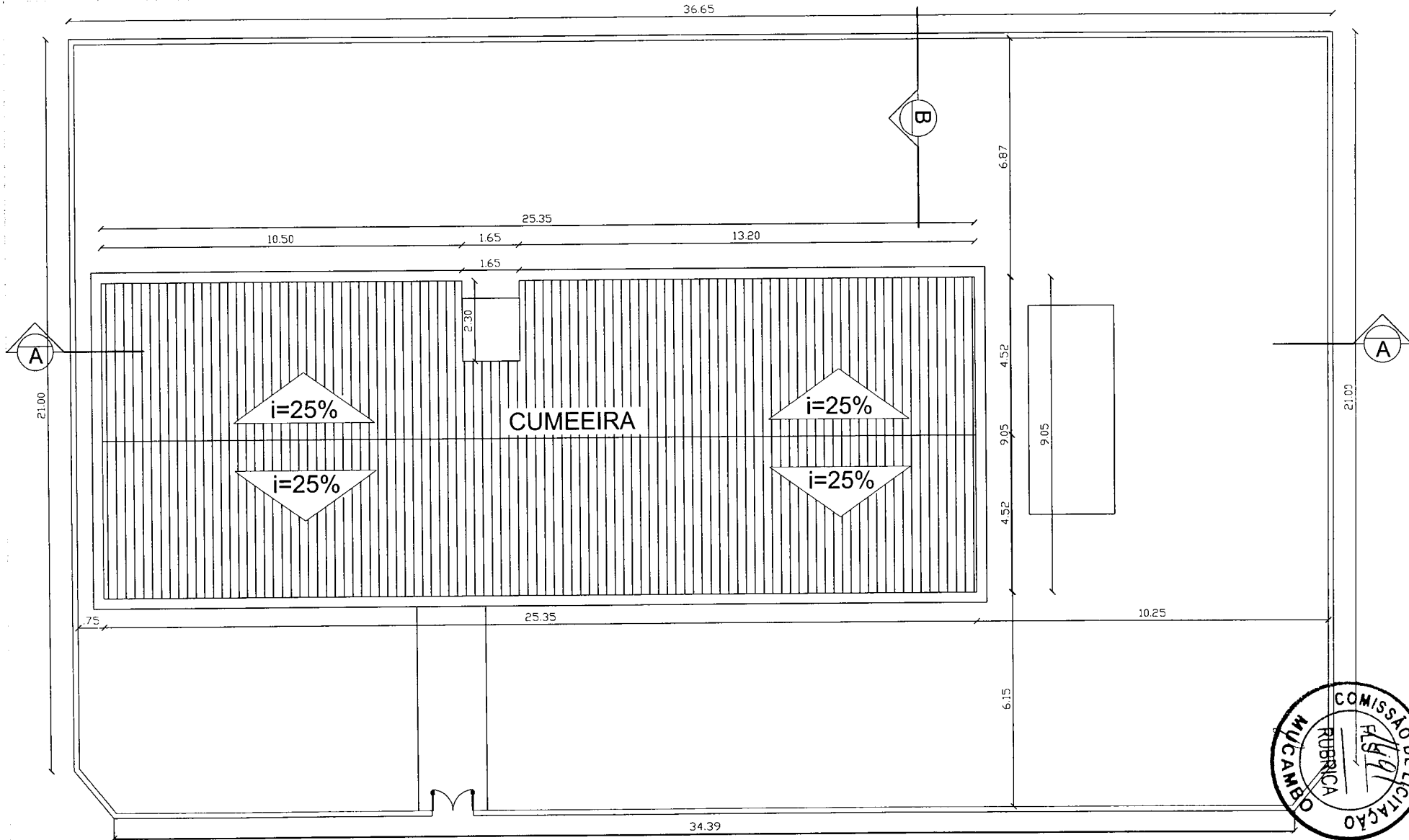

01 PLANTA DE COBERTA  
 ESCALA - 1:100

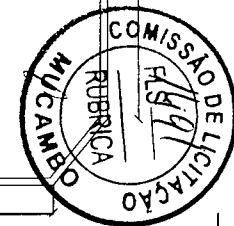

Reforma da Escola João Rodrigues Lima	
Proprietário: Prefeitura Municipal De Mucambo/CE	
Assunto: Planta de Coberta	
Localidade: Engenho Queimado, Zona Rural - Mucambo/CE	
Resp. Técnico: JOSÉ ERIVELTO FERREIRA MARTINS	Creo CE: 12896/D
Esc.: INDICADAS   Data: 03/2026	Desenho: -
Folha: 3/3	



## RELATÓRIO FOTOGRÁFICO

**OBRA:** REFORMA DA ESCOLA JOÃO RODRIGUES LIMA

**LOCAL:** ENGENHO QUEIMADO, ZONA RURAL- MUCAMBO-CE

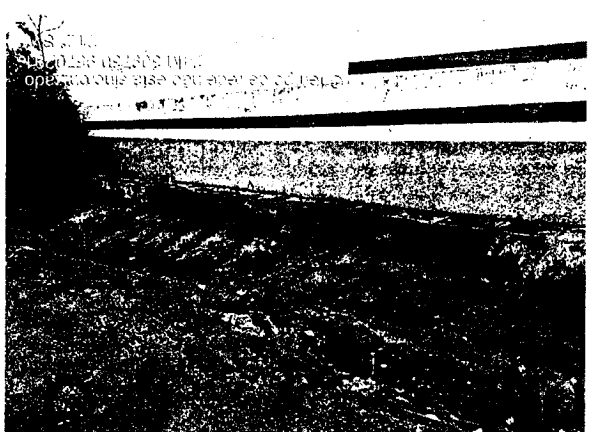
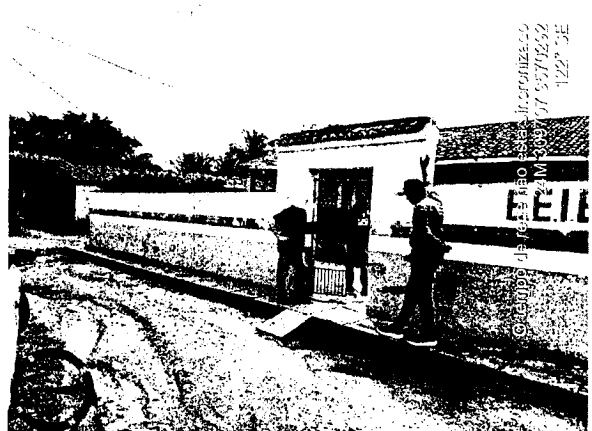



**PREFEITURA DE MUCAM**  
NOVAS IDÉIAS, NOVAS CONQUISTAS



## RELATÓRIO FOTOGRÁFICO

**OBRA:** REFORMA DA ESCOLA JOÃO RODRIGUES LIMA

**LOCAL:** ENGENHO QUEIMADO, ZONA RURAL- MUCAMBO-CE

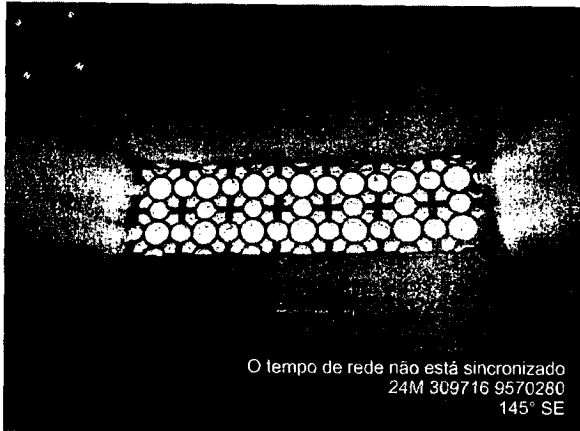

O tempo de rede não está sincronizado  
24M 309716 9570280  
145° SE



O tempo de rede não está sincronizado  
24M 309718 9570299  
174° S

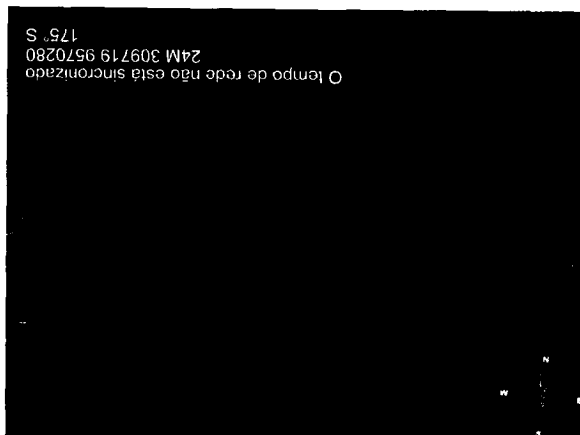

O tempo de rede não está sincronizado  
24M 309719 9570280  
175° S

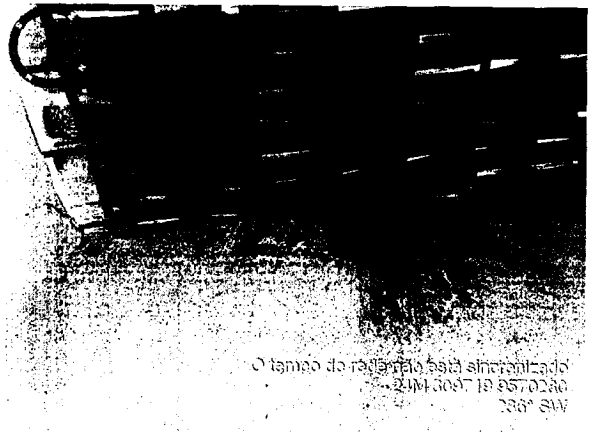

O tempo de rede não está sincronizado  
24M 309718 9570280  
186° SW



O tempo de rede não está sincronizado  
24M 309719 9570280  
175° S



O tempo de rede não está sincronizado  
24M 309718 9570280  
317° N

**PREFEITURA MUNICIPAL DE MUCAMBO**

CNPJ: Nº 07.733.793/0001-05

AV. Construtor Gonçalo Vidal, S/N, Centro, CEP: 62170-000 - Mucambo/CE



## RELATÓRIO FOTOGRÁFICO

**OBRA:** REFORMA DA ESCOLA JOÃO RODRIGUES LIMA

**LOCAL:** ENGENHO QUEIMADO, ZONA RURAL- MUCAMBO-CE

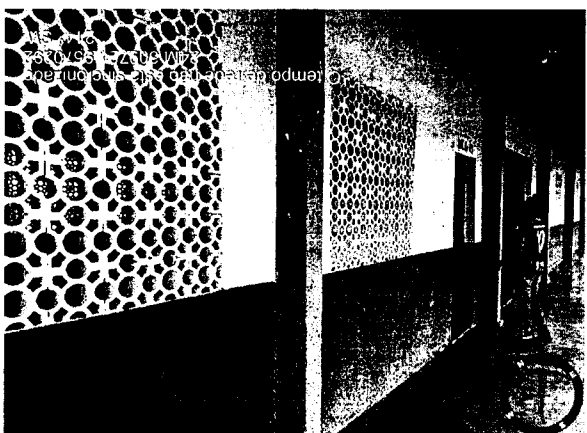
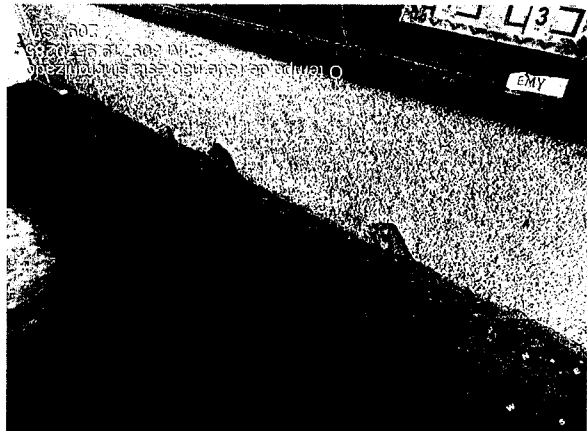
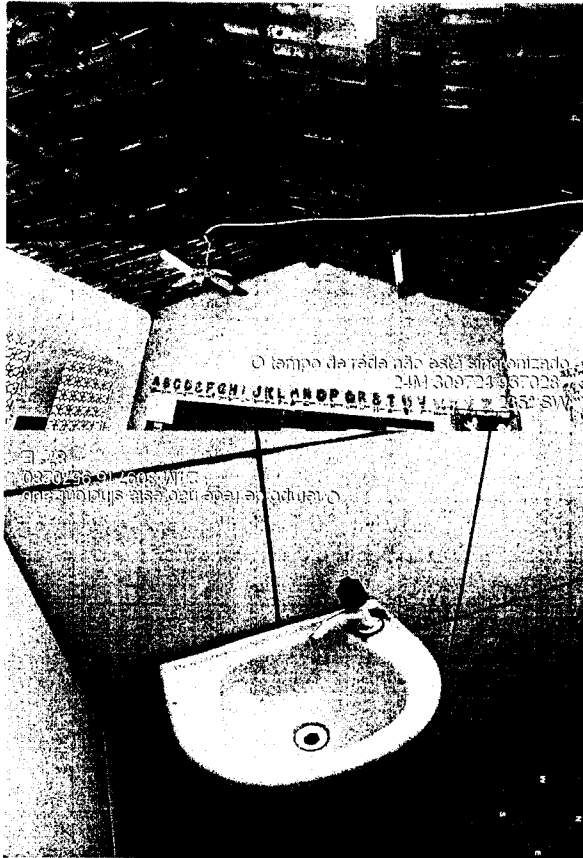



**PREFEITURA DE MUCAMBO**  
NOVAS IDÉIAS, NOVAS CONQUISTAS



## RELATÓRIO FOTOGRÁFICO

**OBRA:** REFORMA DA ESCOLA JOÃO RODRIGUES LIMA

**LOCAL:** ENGENHO QUEIMADO, ZONA RURAL- MUCAMBO-CE

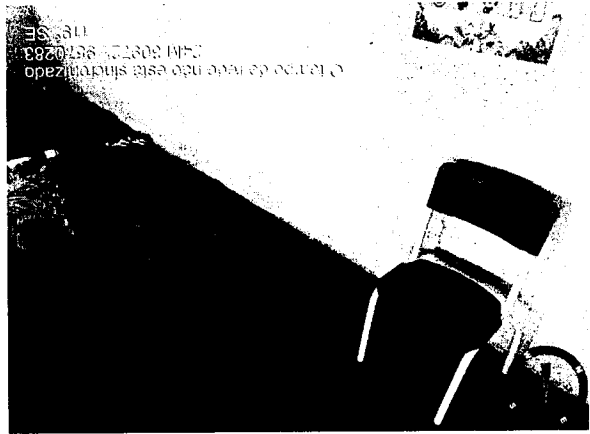
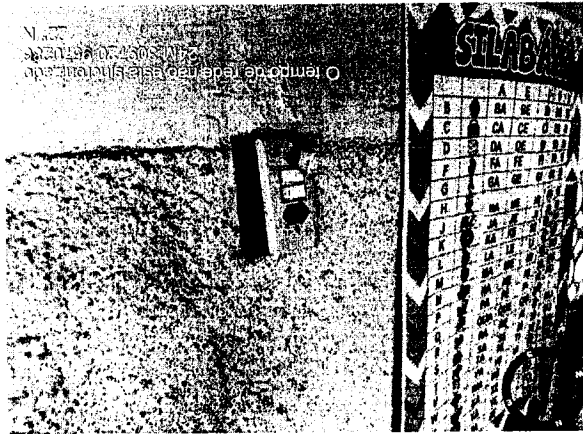

**PREFEITURA MUNICIPAL DE MUCAMBO**

CNPJ: Nº 07.733.793/0001-05

AV. Construtor Gonçalves Vidal, S/N, Centro, CEP: 62170-000 - Mucambo/CE

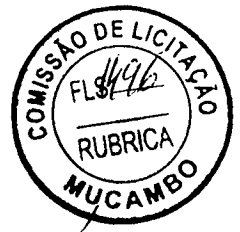

## RELATÓRIO FOTOGRÁFICO

**OBRA:** REFORMA DA ESCOLA JOÃO RODRIGUES LIMA

**LOCAL:** ENGENHO QUEIMADO, ZONA RURAL- MUCAMBO-CE

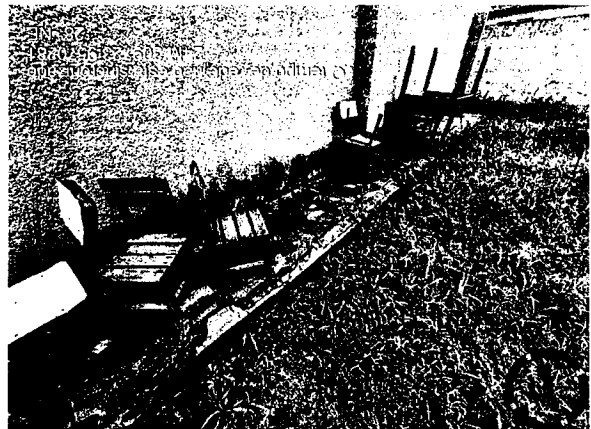
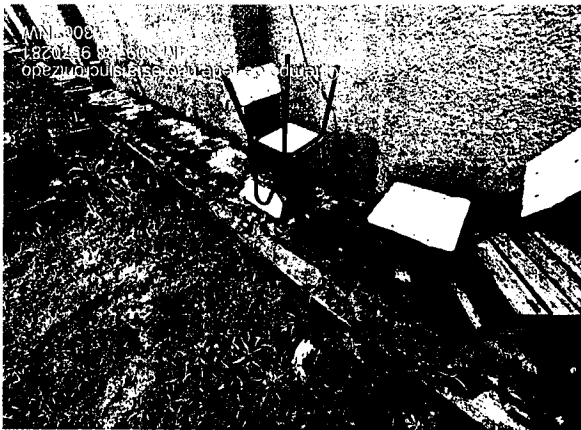
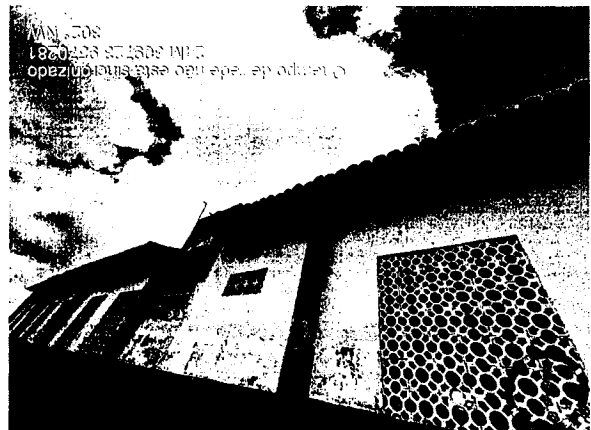

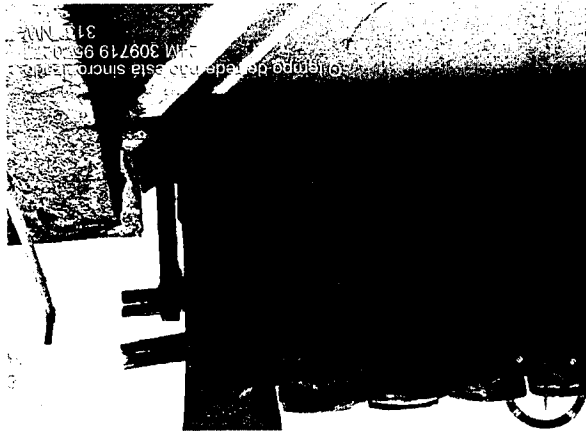
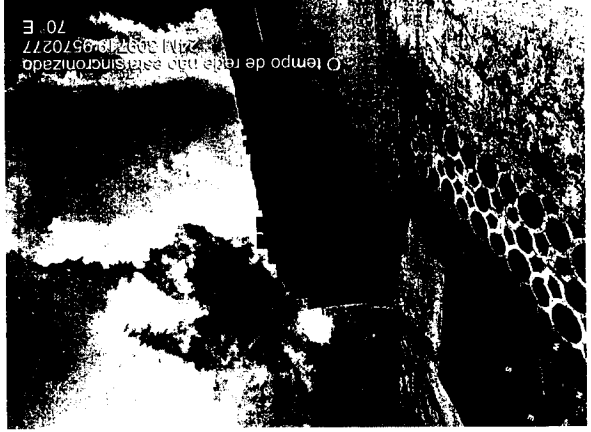
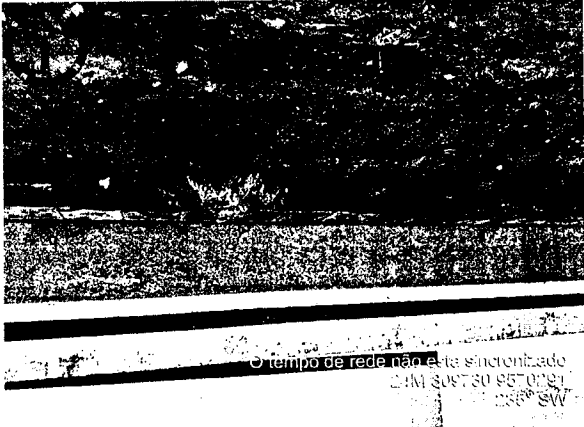

OBRA: REFORMA DA ESCOLA DA JOÃO RODRIGUES LIMA  
LOCAL: ENGENHO QUEIMADO, ZONA RURAL - MUCAMBO-CE

### RELATÓRIO FOTOGRÁFICO





## RELATÓRIO FOTOGRÁFICO

OBRA: REFORMA DA ESCOLA JOÃO RODRIGUES LIMA

LOCAL: ENGENHO QUEIMADO, ZONA RURAL- MUCAMBO-CE

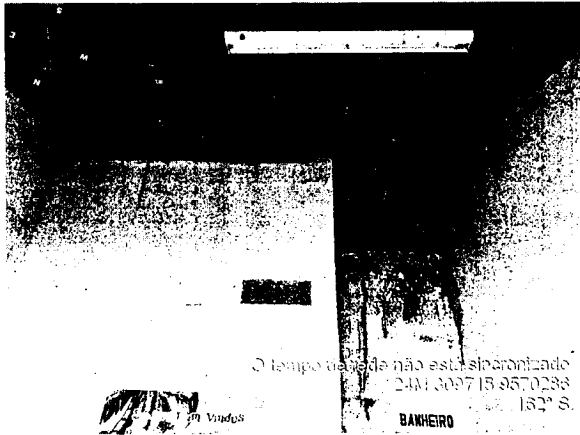

O tempo de rede não está sincronizado  
24M 309712 9570288  
182° S

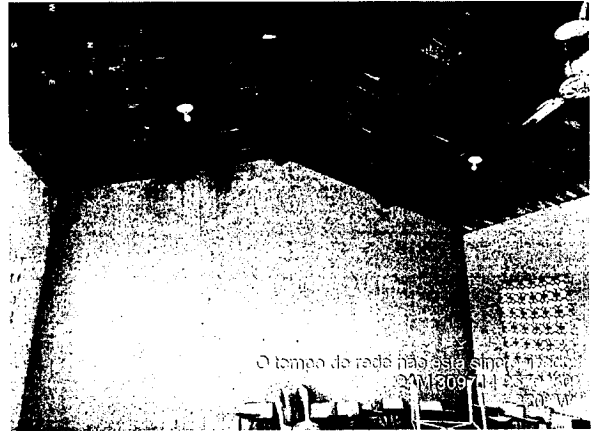

O tempo de rede não está sincronizado  
24M 309712 9570290  
124° SE

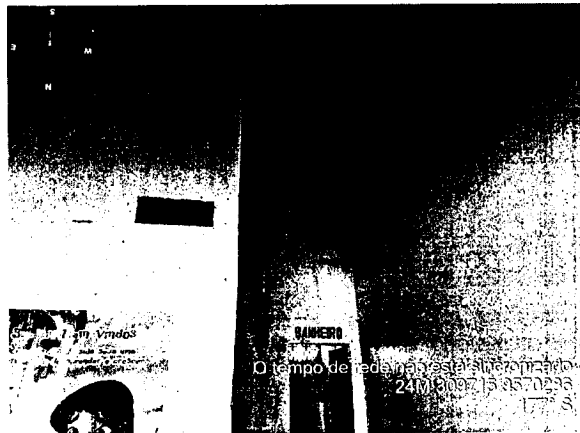

O tempo de rede não está sincronizado  
24M 309712 9570288  
178° S



O tempo de rede não está sincronizado  
24M 309712 9570290  
124° SE



O tempo de rede não está sincronizado  
24M 309712 9570290  
260° W

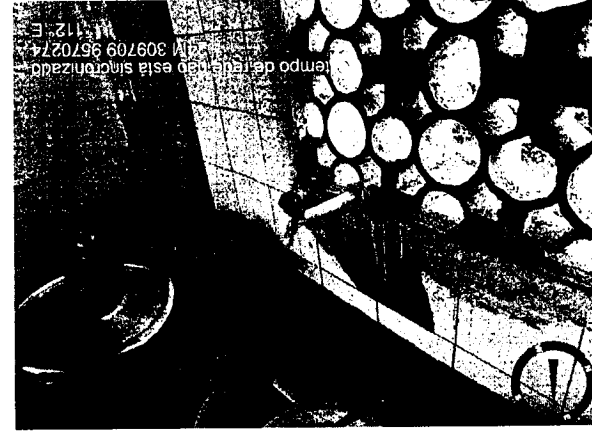

O tempo de rede não está sincronizado  
24M 309709 9670274  
112° E



PREFEITURA DE  
**MUCAMBO**  
NOVAS IDÉIAS, NOVAS CONQUISTAS



## RELATÓRIO FOTOGRÁFICO

**OBRA:** REFORMA DA ESCOLA JOÃO RODRIGUES LIMA

**LOCAL:** ENGENHO QUEIMADO, ZONA RURAL- MUCAMBO-CE

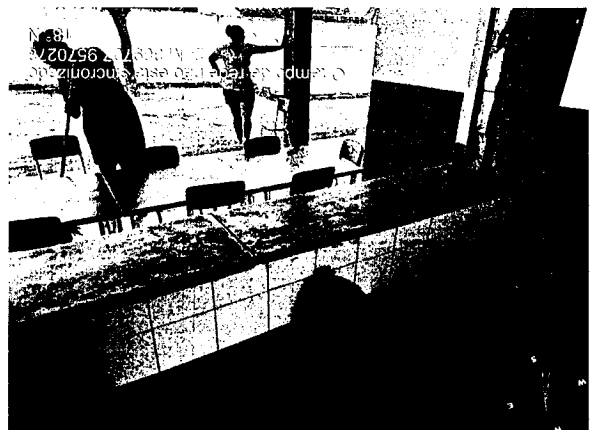
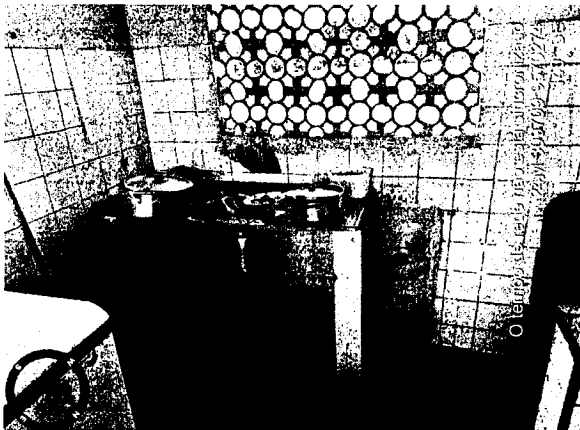

JOSE  
ERIVELTO  
FERREIRA  
MARTINS:2412  
7582391

Assinado de forma  
digital por JOSE  
ERIVELTO FERREIRA  
MARTINS:24127582  
391  
Dados: 2026.03.16  
16:29:29 -03'00'

PREFEITURA MUNICIPAL DE MUCAMBO

CNPJ: Nº 07.733.793/0001-05

AV. Construtor Gonçalves Vidal, S/N, Centro, CEP: 62170-000 - Mucambo/CE

## MEMORIAL DESCRITIVO

### Metodologia

#### 1.1. Objetivo

Estas Especificações Técnicas têm por objetivo estabelecer as condições técnicas (normas e especificações para materiais e serviços) que presidirão o desenvolvimento da REFORMA DE ESCOLAS MUNICIPAIS NO MUNICÍPIO DE MUCAMBO - CEARÁ. Este caderno, os projetos, especificações, cronograma, memorial de cálculo e o orçamento da CONTRATADA fazem parte integrante do contrato, valendo como se nele estivessem transcritos, devendo estes documentos fazer parte integrante do Edital de Licitação.

#### 1.2. Projetos

Fará parte deste documento, como se nele estivesse transcrito, o seguinte projeto:

- A) Arquitetura em diversas pranchas;
- B) Instalações Hidros sanitárias em diversas pranchas;
- C) Instalações Elétricas em diversas pranchas.

Deverão ser obedecidos integralmente e rigorosamente aos projetos, especificações e detalhes que serão fornecidos pela CONTRATANTE à CONTRATADA, na fase de licitação da obra, com todas as características necessárias à perfeita execução dos serviços. Compete à CONTRATADA fazer minucioso estudo, de todos os desenhos dos projetos, especificações e demais documentos integrantes da documentação técnica fornecida pela CONTRATANTE para execução da obra. Dos resultados desta verificação preliminar deverá a CONTRATADA dar imediata comunicação escrita à CONTRATANTE, apontando discrepâncias, omissões ou erro que tenha observado inclusive sobre qualquer transgressão às normas técnicas, regulamentos ou leis em vigor, de forma a serem sanados os erros, omissões ou discrepâncias que possam trazer embaraço ao perfeito desenvolvimento das obras.



**PREFEITURA DE  
MUCAM**  
NOVAS IDÉIAS, NOVAS CONQUISTAS



### 1.3. Normas

#### 1.3.1. Normas ABNT

Fazem parte integrante deste caderno de encargos, independentemente de transcrição, todas as normas (NBR's) da Associação Brasileira de Normas Técnicas (ABNT), bem como outras citadas no texto, que tenham relação com os serviços objeto do contrato.

#### 1.3.2. Segurança do Trabalho

Deverão ser obedecidas todas as recomendações, com relação à segurança do trabalho, contidas na Norma Regulamentadora NR-18, aprovada pela Portaria nº 3214, de 08/06/78, do Ministério do Trabalho, publicada no D.O.U. de 06/07/78 (Suplemento).

#### 1.3.3. Administração da Obra

Obriga-se a CONTRATADA a manter, permanentemente na obra, pessoal qualificado para gerir a execução dos serviços constantes dos projetos e especificações.

A obra deverá ter um quadro mínimo de profissionais composto de:

- 1 (um) Engenheiro Civil
- 1 (um) Mestre geral de obras;
- Vigias.

Deverão ser mantidos no local da obra:

- Livro de ocorrência diária;
- Via do contrato e de suas partes complementares;
- Cópias dos projetos e detalhes de execução para uso da fiscalização;
- Registro das alterações regularmente autorizadas;
- Cronograma de execução devidamente atualizado.

**PREFEITURA MUNICIPAL DE MUCAMBO**

CNPJ: Nº 07.733.793/0001-05

AV. Construtor Gonçalo Vidal, S/N, Centro, CEP: 62170-000 - Mucambo/CE

#### 1.4. Definição de preços de planilhas

Para aplicação dos preços de serviços adotam-se os seguintes critérios

a) Os preços unitários foram originados do banco de dados da tabela oficial da SEINFRA (Governo do Estado do Ceará), versão V28.1 (desonerada) e na falta de itens desta tabela, utiliza-se o banco de dados de composições de custos elaborados por esta diretoria;

b) As composições oriundas da SEINFRA estão à disposição para consulta através do site <http://www.seinfra.ce.gov.br/Index.php/tatela..Justos>, e as de autoria desta diretoria, são anexadas à planilha orçamentária;

c) Para efeito de nomenclatura as composições oriundas da SEINFRA a Letra "C" antecedendo seu código - (Governo do Estado do Ceará) e as COMPOSIÇÕES DA PREFEITURA (letra "PMM" antecedendo seu código);

d) As composições oriundas do banco de dados desta diretoria a priori adotam-se preço e insumos da tabela SEINFRA correspondente, na falta de insumos na mesma, o preço é adotado, verificando seu preço no mercado, sempre adotando preço médio na pesquisa. As composições citadas neste item que foram necessárias para elaboração deste orçamento, encontram-se em anexo aos documentos técnicos deste empreendimento.

#### 1.5. Definição de valores de BDI e Leis Sociais

O Utilizado na planilha orçamentária é no valor de 28,35% (vinte e cinco, vírgula noventa e dois por cento), conforme memória de cálculo anexo a documentações em anexo. As Leis Sociais foram adotadas o valor 84,44% (oitenta e quatro, vírgula quarenta e quatro por cento), conforme dados padrões da SEINFRA aplicados a tabelas com desoneração.

#### 1.6. Definição de hierarquia

a) Em caso de dúvidas ou divergências na interpretação de projetos, primeiramente, deverá ser consultado o autor do projeto, este emitirá relatório conclusivo para a Fiscalização;

b) Em caso de dúvidas ou divergências na interpretação de planilhas (orçamento, memorial e cronograma físico-financeiro) primeiramente, deverá ser consultado o técnico responsável por sua elaboração, este emitira relatório conclusivo para a Fiscalização;

c) Qualquer modificação sem autorização por escrito dos autores dos projetos e/ou da elaboração de orçamento isenta-os de qualquer responsabilidade dela decorrente, como afirma o art. 18 da lei federal 5.194/66 e artigo 26 da Lei federal 9.610/98;

d) Os serviços relacionados na planilha orçamentária estão descritos somente quanto ao procedimento executivo; modelo, cor, local e dimensionamento de materiais devem estar obrigatoriamente descritos em projeto e/ou documento discriminatórios de acabamento assinado pelo(s) autor(es) do(s) projeto(s).

## **2. Serviços Preliminares**

### **2.1. Canteiro da Obra**

O canteiro deverá estar permanentemente limpo e o entulho decorrente da limpeza, removido da obra. Cuidado especial deve ser dado localização e montagem do quadro provisório de distribuição de energia, e instalação do destino final de esgoto. Todas as despesas de consumo serão de inteira responsabilidade da contratada. Não poderão ser utilizadas instalações de edificações públicas próximas, exceto se justificado pela fiscalização no livro de ocorrência.

#### **2.1.1. Placa Padrão de Obra**

Será adquirida e fixada pela CONTRATADA, placa de referência da obra nas dimensões 2,00m x 1,00m; montada sobre moldura de madeira deverá ser confeccionada em chapas planas, metálicas, galvanizadas, em material resistente às intempéries. Cores, medidas, proporções, orientações e padrões serão definidos pela fiscalização. Será fixada em local visível, e preferencialmente ao acesso principal do empreendimento ou voltada para via que favoreça a melhor visualização.

### **2.2. Demolições e Retiradas**

Será demolido e devidamente retirados seus entulhos e restos expelidos da obra por meio de caminhão basculante:

- a) Demolição de alvenarias de tijolo sem reaproveitamento;
- b) Demolição de coberturas;
- c) Demolição e remoção de pavimento em concreto;
- d) Retirada de portas e janelas, inclusive batentes;
- e) Retirada de pavimentação em passeio cimentado;
- f) Remoção de pintura látex (raspagem e/ou lixamento e/ou escovação).

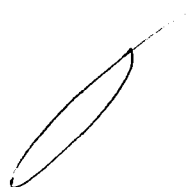



**PREFEITURA DE  
MUCAM**  
NOVAS IDÉIAS, NOVAS CONQUISTAS



## 2.7 Observa es Finais

- a) Todo material demolido dever  ser acumulado na  rea interna da obra, e toda vez quando se atingir o volume de 6,00m<sup>3</sup>, dever  ser retirado do per metro da obra;
- b) Em d vida de quantitativos de demoli es, verificar memorial de c culo espec fico.

## 3. Movimento de Terra

### 3.1. Escava o Manual de Solo de primeira categoria profundidade at  1,50m.

Trata-se das escava es manuais de valas, a ser executado para as alvenarias. Foi considerado um rebaixo de 10 cm no piso dos banheiros para adequar ao pr dio existente. O material proveniente deste processo fora considerado de boa qualidade 50% (cinquenta por cento) de material que dever  reaproveit vel em aterros propostos, e os de m  qualidade expurgados da  rea da obra. Adotaram-se para funda es de alvenaria de eleva o, escava es de dimens es 40 x 50 cm e as de funda es para concreto armado, as descritas em c culo estrutural, conforme dimens es propostas em projeto. Quanto aos trabalhos de funda es de concreto armado ainda foram acrescentados 20 cm em cada lado de forma que se possam facilitar a mobilidade dos funcion rios para execu o dos trabalhos.

## 4. Funda es e Estruturas

### 4.1. Alvenaria de embasamento de pedra argamassada

A alvenaria de pedra ser  executada no tra o 1:3:3 (cimento, areia grossa e pedra) e percentual de pedra m nimo de 30% (trinta por cento) do volume, como base de alvenarias.

### 4.2. Alvenaria de embasamento em tijolo cer mico furado cem argamassa cimento e areia 1:4

Executado no tra o 1:4 (cimento e areia), ser  executado como nivelador de base das alvenarias, suas dimens es e locais est o previstas e descritas no memorial de c culo.

### 4.3. Anel de impermeabiliza o com arma o em ferro

Ser  em concreto Fck m nimo de 20MPa tra o 1:3:3 (cimento pedrisco e areia grossa) a o 6.3 (CA 50), sua composi o de custos inclui: ferragem, forma, coloca o de concreto e desforma. Consistem nas cintas a serem colocadas nas alvenarias a serem constru das (consideradas 2 cintas, uma na base e outra no topo das alvenarias).

**PREFEITURA MUNICIPAL DE MUCAMBO**

CNPJ: N  07.733.793/0001-05

AV. Construtor Gon alo Vidal, S/N, Centro, CEP: 62170-000 - Mucambo/CE

#### **4.4. Concreto para vibração Fck = 25 MPa com agregado adquirido**

A execução das estruturas de concreto obedecerá às normas técnicas da ABNT atinentes ao assunto, além das que se seguem. O concreto estrutural a ser empregado será executada com o Fck 25 MPa, sendo de responsabilidade da CONTRATADA, sua resistência e estabilidade. O traço do concreto, quando não estabelecido em projeto, será 1:3:3 (cimento, brita e areia grossa) com F a/c adequado para que se atinja o Fck imposto. Esse concreto será utilizado nos pilares para as alvenarias, como descrito no memorial de cálculo.

#### **4.5. Forma para fundações e estruturas**

Poderão ser utilizadas formas de madeira confeccionadas em tábuas tipo virola ou semelhante, devidamente contra-ventadas com peças de madeira serrada; deverão ter as amarrações e os escoramentos necessários para não sofrer deslocamento ou deformações quando do lançamento do concreto, possuindo um trabalho final que reproduza as dimensões das peças determinadas em projeto. Será permitido o reaproveitamento da madeira de fôrmas, desde que se processe a limpeza e que se verifique estarem as peças isentas de deformações. Nas fôrmas para vigamento usar chapa compensada resinada de 12,00 mm (doze milímetros). Para a execução dos pilares, considerou-se formas curvas em chapa compensada plastificada, com espessura de 12 mm (doze milímetros).

#### **4.6. Armaduras para concreto**

As barras e fios de aço para concreto armado deverão obedecer ao disposto na NBR 7480 da AbNT e as condições de emprego do mesmo ao que determina a NBR 6118. Quantidade das ferragens deverá ser obedecida rigorosamente às informações descritas em memorial de cálculo.

#### **4.7 Lajes pré-fabricadas treliçadas para forro -vão até 2,80m e vão acima de 4,81m**

Laje tipo treliçada tendo como apoios extremos os eixos de vigas o qual vão se apoiar, sua composição já inclui malha de aço CA60, concreto com espessura de 03 (três) cm, lançamento de concreto, rejuntamento, escoramento e retirada de escoramento, sua execução será conforme determinações das normas técnicas, e seus locais e dimensões são descritos no memorial correspondente. Obs.: Malha, concreto e lançamento de concreto fora reduzido em sua quantidade no item orçamentário específico, devido ele já estar incluso na composição deste serviço.



#### **4.8. Lançamento de concreto em fundação e / ou estrutura**

Após a confecção de argamassa de concreto, este deve ser lançado observando:

- a) Molhar toda a forma;
- b) Concretar, considerando vibração manual ou mecânica para adensamento da peça estrutural;
- c) Concretar a peça por inteiro, não deixando espaçamento entre concretagem inferior a vinte e quatro horas.

Atenção para o tipo de concreto utilizado na obra.

#### **5. Paredes e Painéis .**

##### **5.1. Alvenaria de tijolo cerâmico furado (9x19x19) cm com argamassa mista de cal hidratada espessura de 10 cm**

Executada nas alvenarias a serem construídas, conforme projeto. As peças serão de primeira qualidade, assentadas com argamassa mista de cal hidratada com espessura de 10 cm (dez centímetros).

##### **5.2. Verga reta de concreto armado**

Colocadas sobre as portas e janelas (estas também em sua parte inferior) instaladas em alvenaria, de forma a evitar o desgaste do painel de alvenaria em relação a compressões acidentais da parede. Será em concreto (traço 1:3:3 - cimento, areia grossa e brita) com fck mínimo de 20 MPa, incluindo no mínimo dois ferros corridos com bitola mínima de 6,3mm (seis vírgula três milímetros), e suas dimensões serão (10x10) cm. A composição inclui concreto, lançamento, forma e desforma, como também a ferragem.

#### **6. Esquadrias e Ferragens**

##### **6.1 Esquadrias Metálicas/alumínio**

As esquadrias serão executadas em conformidade ao quadro de esquadrias que está definido em projeto de arquitetura. Deverão ser fiéis ao tipo de detalhamento proposto e como também ao uso de material de boa qualidade. Não poderá ser utilizado material reaproveitado, bem como, com presença de oxidação.

Nesta obra específica serão utilizados os seguintes tens:



**PREFEITURA DE  
MUCAM**  
NOVAS IDÉIAS, NOVAS CONQUISTAS



• JANELA EM ALUMÍNIO ANODIZADO NATURAL/FOSCO, DE CORRER, COM E SEM BANDEIROLA E/OU PEITORIL, SEM VIDRO - FORNECIMENTO E MONTAGEM — devem seguir rigorosamente o projeto arquitetônico;

• GRADE DE FERRO DE PROTEÇÃO - devem seguir rigorosamente o projeto arquitetônico;

## **6.2 Vidro temperado esp.=6mm, colocado**

Nas janelas será colocado vidro temperado espessura de 6mm.

## **7. Cobertura**

### **7.1 Estrutura de madeira para telhas, apoiada sobre paredes e/ou lajes de forro**

A estrutura de madeira destinada ao suporte das telhas será em madeira de 1ª qualidade, tais como: maçaranduba, peroba, ipê ou similar. Não serão aceitas as peças que apresentarem rachaduras, empenamentos, nós e outros defeitos facilmente detectáveis. (Este serviço contempla toda execução da cobertura).

### **7.2 Telhamento Cerâmica**

As telhas cerâmica, serão assentadas sobre madeiramento, respeitando em sua execução, o caimento angular e demais disposições de quedas definidas em projeto arquitetônico.

### **7.3 Calhas**

As calhas devem obedecer à orientação do projeto arquitetônico, especificado na planta baixa de cobertura da edificação.

## **8. Impermeabilização**

### **8.1 Impermeabilização p/ rebaixo de banheiro e cozinha c/ tinta asfáltica**

Será executada impermeabilização até uma altura de 50 cm nas áreas molhadas como banheiro e copa. Deverão ser utilizados produtos a base de asfalto.

### **8.2. Impermeabilização c/ argamassa de cimento e areia 1:3 aditivada, esp. 2.50cm**

A superfície em que será aplicada a impermeabilização deverá estar limpa, bem nivelada e uniforme. Deve-se primeiro aplicar aditivo líquido impermeabilizante para concreto e argamassa, adicionando à água de amassamento proporciona a redução da permeabilidade para evitar a umidade e infiltração d'água na argamassa. Depois de 72 horas, executar o teste de estanqueidade. Deverá ser aplicada na laje dos

**PREFEITURA MUNICIPAL DE MUCAMBO**

CNPJ: Nº 07.733.793/0001-05

AV. Construtor Gonçalo Vidal, S/N, Centro, CEP: 62170-000 - Mucambo/CE

banheiros a serem construídos (considerando uma subida de 10 cm nas alvenarias), com a finalidade de evitar infiltrações.

## **9. Revestimentos**

### **9.1 Chapisco**

Executada em camadas irregulares e descontínuas de argamassa no traço 1:3 (cimento e areia grossa), em todas as paredes a serem executadas. No caso das lajes o traço será de 1:4 (cimento e areia grossa), partes expostas de baldrame deverão ser também chapiscadas, rebocadas e pintadas.

### **9.2. Reboco e Emboço**

Camada de argamassa 1:5 (cimento e areia média), aplicada sobre o chapisco de aderência limpo e abundantemente molhado, não devendo ter espessura superior a 2,00 cm (dois centímetros). Reboco: executado em paredes destinadas a pinturas; Emboço: executado em paredes destinadas a revestimentos cerâmicos. No caso de reboco em lajes o traco será de 1:4.5 (cimento, cal e areia).

### **9.3. Revestimentos Cerâmicos**

Os revestimentos cerâmicos serão executados após a cura da argamassa de emboço. As peças serão de primeira qualidade, vitrificação homogênea e coloração uniforme, assentado com argamassa industrializada tipo AC III, respeitando dimensões e cores impostas por projeto arquitetônico. Primeiramente devem ser assentadas as peças cerâmicas nas paredes; posteriormente são executados os pisos. Deste modo, serão evitados danos ao esmalte do revestimento de piso durante o assentamento executado posteriormente nas paredes. Quando não especificado de forma diversa, as juntas serão corridas e rigorosamente de nível e prumo e sua espessura não excederá 2,00 mm (dois milímetros). Quando possível, coincidirão com as juntas do piso.

### **9.4. Rejuntamento**

Rejuntamentos executados com argamassa pré-fabricada, juntas até 2,00mm (dois milímetros), em áreas que receberão revestimento cerâmico e/ou piso cerâmico.

## 10 Pisos

### 10.1 Lastro de concreto regularizado com espessura de cinco centímetros

Será executado lastro de concreto, no traço 1:3:3 (cimento Portland, brita 02 e areia grossa), argamassa que conterà no mínimo 200Kg de cimento/m<sup>3</sup>; na espessura média de 5 cm (cinco centímetros), que servirá de base para assentamento da cerâmica esmaltada.

### 10.2 Piso industrial natural esp.=12mm, inclus. polimento (externo/interno)

Deverão ser executados pisos de alta resistência em cimento e areia no traço 1:3, na cor cinza, utilizando grãos de alta resistência. As juntas deverão ser no máximo 7,00 mm (sete milímetros) de espessura. A base deverá estar nivelada, desempenada, curada ou endurecida. Sobre a base de regularização serão colocadas as juntas de dilatação de plástico, formando quadrados (1,00 x 1,00) m. Será aplicada a argamassa de alta resistência, compactada e desempenando com desempenadeira de aço. A superfície terá o acabamento desempenado e no oitavo dia poderá ser feito o polimento. Locais, cores e dimensões especificadas em projeto arquitetônico e memorial de cálculo.

### 9.2. Piso Cerâmico/porcelanato com argamassa de cimento e areia acima de 30x30 cm (900 cm<sup>2</sup>) - PE1-5/12EI-4 para piso

Será executada nos locais e com dimensões definidas em projeto arquitetônico, assentada com argamassa rio traço 1:4 (cimento e areia), juntas de até 02 mm (dois milímetros), devidamente rejuntadas com argamassa industrializada. A argamassa de assentamento deve ser aplicada sobre um lastro de concreto de espessura 05 cm. O solo deve estar devidamente compactado. O rejuntamento deverá ter a cor e espessura indicada pelo projeto e na falta deste, por definição posterior do projetista.

## 11 Instalações Hidrossanitárias

As instalações hidrossanitárias seguirão projeto específico, sendo responsabilidade da CONTRATADA, executar deste o ponto do hidrômetro até o ponto final de fornecimento d'água bem como o ponto sanitário até o destino final. Seguirão rigorosamente além do projeto, as normas da ABNT. As tubulações e conexões serão em PVC soldável classe 15, de 1ª qualidade sendo que as conexões extremas que sejam conectadas aos metais deverão ter bucha de latão.

## **12. Inst. Elétricas, telefonia, lógica, som e sistemas de controle**

### **12.1. Responsabilidade técnica**

Todos os dados, textos, quantitativos e especificações quanto a instalações elétricas, são de responsabilidade do autor do projeto, o qual está exposto diante a ART correspondente desta responsabilidade. A execução das instalações elétricas obedecerá rigorosamente aos projetos fornecidos, suas especificações e detalhes, bem como legislação técnica brasileira em vigor (Normas ABNT), de acordo com o projeto apresentado. O construtor executará todos os trabalhos complementares da instalação elétrica ou correlatos, preparo, fechamento de recintos para cabines e medidores, aberturas e recomposição de rasgos para condutos e canalizações e todos os arremates decorrentes da instalação elétrica.

### **12.2. Quadro e disjuntores**

Será embutido em parede, com dimensões, modelos e padrões definidos em projeto, considerando que haverá colocação de disjuntores neste e no quadro existente conforme amperagem; não haverá barramentos neste quadro, pois o existente supre as necessidades desta ampliação.

### **12.3. Tomadas, interruptores e caixas de ligação**

Material a ser utilizado deve cumprir as normas e especificações técnicas em vigência; no caso de tomadas, prever sempre fiação de aterramento; devem ser obedecidos os tipos, modelos conforme projeto específico.

### **12.4 Luminárias**

Serão metálicas com lâmpadas em LED completas, conforme potência. Para efeito de composição, os serviços já contemplam os trabalhos de assentamento, e /ou fixação de calhas, reatores, lâmpadas e etc. O local de cada luminária está definido em projeto.

### **12.5. Eletrodutos**

Serão do tipo PVC roscável em diâmetros (inclusive as conexões) conforme o uso no projeto. Deverão obedecer às normas e especificações vigentes da ABNT. A não ser por fatores condicionantes do projeto arquitetônico, os condutos correrão embutidos nas paredes e lajes ou em outros espaços preparados para este fim, conforme o caso chumbados com argamassa no traço 1:4 (Cimento e areia grossa). Os eletrodutos rígidos deverão ser emendados por meio de luvas atarraxadas em ambas as extremidades a



**PREFEITURA DE  
MUCAMBO**  
NOVAS IDÉIAS, NOVAS CONQUISTAS



serem ligadas. Estas extremidades serão introduzidas na luva até se tocarem, o que assegurará a continuidade da superfície interna.

## 12.6. Fiação

Serão em cabos isolados de cobre com capeamento em PVC, 750 V, com bitolas conforme dimensionamento em projeto. Deverão obedecer às normas e especificações vigentes da ABNT. Serão instalados de forma a não ficarem submetidos a esforços mecânicos incompatíveis com a sua resistência ou com a do isolamento ou revestimento. Nas deflexões serão curvados com raios maiores ou iguais ao mínimo admitido para o seu tipo. Todas as emendas dos condutores serão feitas nas caixas, não se permitindo, em nenhum caso, emendas dentro dos eletrodutos. A enfição só será executada após o revestimento completo das paredes, tetos e pisos, quando serão retiradas as obstruções das tubulações e após colocação das esquadrias. Toda a tubulação será limpa e seca pela passagem de buchas embebidas em verniz isolante ou parafina.

Para se possa obedecer a norma NBR 5410 determina-se o uso de padrão de cores a seguir:

Azul claro: para condutores neutros com isolamento;

Verde ou verde com amarelo: para condutores de proteção;

Vermelho, preto ou marrom: indicado para condutores fase.

## 12.7. Aterramento

Todo o aterramento será utilizando pelo barramento existente.

## 13 Pintura

### 13.1 Serviços Gerais

Todas as superfícies a pintar deverão estar secas, ser cuidadosamente limpas, retocadas e preparadas para o tipo de pintura a que se destinam. A eliminação de poeira deverá ser completa, tomando-se precauções especiais contra o levantamento de pó durante os trabalhos, até que as tintas sequem inteiramente. Toda vez que uma superfície tiver sido lixada, esta será cuidadosamente limpa com uma escova e depois com um pano seco, para remover todo o pó antes de aplicar a demão seguinte.

### 13.2. Látex duas demãos em paredes internas e externas s/ massa

Aplicada em duas demãos, nas paredes internas e teto, nas cores e locais indicados em projeto arquitetônico.

**PREFEITURA MUNICIPAL DE MUCAMBO**

CNPJ: Nº 07.733.793/0001-05

AV. Construtor Gonçalo Vidal, S/N, Centro, CEP: 62170-000 - Mucambo/CE

### 13.3. Esmalte sintético duas demãos em esquadrias de madeira

Serão primeiramente executadas duas demãos de emassamento; após no mínimo 20h (vinte horas), serão pintadas todas as esquadrias de madeira em duas demãos com tinta esmalte sintético. As superfícies antes até mesmo do emassamento, deverão estar isentas de defeitos, ondulações e sujeiras; a cor quando não definida em projeto, será coincidente com a cor aplicada hoje nas esquadrias existentes na escola.

## 14 Serviços Diversos

### 14.1. Limpeza da Obra

Este serviço contempla todos os serviços de limpeza para entrega da obra, entre eles:

- Resquícios de pintura em pisos a paredes;
- Limpeza e lavagem de todo piso executado;
- Limpeza geral das esquadrias metálicas e de madeiras;
- Limpeza final da obra e transporte de expurgos remanescentes.

### 14.2. Entrega Obra

A obra deverá ser entregue em perfeitas condições de acabamento e funcionamento. Todas as instalações provisórias deverão ser desmontadas e retiradas do local, ao término das obras, quando convier ao CLIENTE. Todo entulho e resto de materiais de construções deverá ser removido do local da obra.

## 15 Observações Finais

- Qualquer serviço constante na planilha orçamentária, que caso não tenha sua especificação, poderá o licitante, até vinte e quatro horas do pleito licitatório, reivindicar detalhes e serviços complementares.
- Qualquer serviço ou texto constante nesta especificação, que caso não esteja contida em planilha orçamentária, considerar-se "letra morta" neste documento.
- No caso do item "a" deste capítulo, as informações podem ser adquiridas no setor de projetos e orçamentos da secretária de Infraestrutura do município no horário comercial.
- Em caso de dúvida, entrar em contato com o responsável pelo projeto.

Mucambo – CE, 03 de março de 2026.

JOSE  
ERIVELTO  
FERREIRA  
MARTINS:241  
27582391

Assinado de forma  
digital por JOSE  
ERIVELTO FERREIRA  
MARTINS:24127582  
391  
Dados: 2026.03.16  
16:28:12 -03'00'



**Anotação de Responsabilidade Técnica - ART**  
Lei nº 6.496, de 7 de dezembro de 1977

**CREA-CE**

**ART OBRA / SERVIÇO**  
Nº CE20261835106

**Conselho Regional de Engenharia e Agronomia do Ceará**

INICIAL



**1. Responsável Técnico**

**JOSÉ ERIVELTO FERREIRA MARTINS**  
Título profissional: **ENGENHEIRO CIVIL**

RNP: **0603560075**  
Registro: **30054CE**

Empresa contratada: **CONSTRUTORA MARTINS PROJETOS LTDA EPP**

Registro : **0000388998-CE**

**2. Dados do Contrato**

Contratante: **PREFEITURA MUNICIPAL DE MUCAMBO**  
**RUA CONSTRUTOR GONÇALO VIDAL**

CPF/CNPJ: **07.733.793/0001-05**  
Nº: **S/N**

Complemento:  
Cidade: **MUCAMBO**

Bairro: **CENTRO**  
UF: **CE**

CEP: **62170000**

Contrato: **Não especificado**

Celebrado em:

Valor: **R\$ 12.312,50**

Tipo de contratante: **Pessoa Jurídica de Direito Público**

Ação Institucional: **NENHUMA - NÃO OPTANTE**

**3. Dados da Obra/Serviço**

**RUA MONSENHOR MELO E LOCALIDADE DE ITAIPÚ, ENGENHO QUEIMADO E TAMUNDÉ**

Nº: **S/N**

Complemento:

Bairro: **CENTRO E ZONA RURAL**

Cidade: **MUCAMBO**

UF: **CE**

CEP: **62170000**

Data de Início: **03/03/2026**

Previsão de término: **31/12/2026**

Coordenadas Geográficas: **-11.358893, -38.326902**

Finalidade:

Código: **Não Especificado**

Proprietário: **PREFEITURA MUNICIPAL DE MUCAMBO**

CPF/CNPJ: **07.733.793/0001-05**

**4. Atividade Técnica**

	Quantidade	Unidade
14 - Elaboração		
80 - Projeto > CONSTRUÇÃO CIVIL > EDIFICAÇÕES > DE REFORMA DE EDIFICAÇÃO > #1.1.2.1 - DE ALVENARIA	5,00	un
35 - Elaboração de orçamento > CONSTRUÇÃO CIVIL > EDIFICAÇÕES > DE REFORMA DE EDIFICAÇÃO > #1.1.2.1 - DE ALVENARIA	5,00	un
18 - Fiscalização		
60 - Fiscalização de obra > CONSTRUÇÃO CIVIL > EDIFICAÇÕES > DE REFORMA DE EDIFICAÇÃO > #1.1.2.1 - DE ALVENARIA	5,00	un

Após a conclusão das atividades técnicas o profissional deve proceder a baixa desta ART

**5. Observações**

REFERENTE A ELABORAÇÃO DE PROJETOS, ORÇAMENTO E FISCALIZAÇÃO DA OBRA DE REFORMA DAS ESCOLAS RAPHAEL CLÁUDIO, E DAS LOCALIDADE DE ENGENHO QUEIMADO E ITAIPÚ E CONSTRUÇÃO DE QUADRA ANEXA AS ESCOLAS DE ITAIPU E TAMUNDÉ NO MUNICÍPIO DE MUCAMBO - CEARÁ

**6. Declarações**

- Declaro que estou cumprindo as regras de acessibilidade previstas nas normas técnicas da ABNT, na legislação específica e no decreto n. 5296/2004.

**7. Entidade de Classe**

NENHUMA - NÃO OPTANTE

**8. Assinaturas**

Declaro serem verdadeiras as informações acima

\_\_\_\_\_ de \_\_\_\_\_ de \_\_\_\_\_  
Local data



Documento assinado eletronicamente  
com credenciais de login e senha  
**JOSÉ ERIVELTO FERREIRA MARTINS**  
RNP: 0603560075  
Data: 16/03/2026 13:19:29

**JOSÉ ERIVELTO FERREIRA MARTINS - CPF: 241.275.823-91**

**PREFEITURA MUNICIPAL DE MUCAMBO - CNPJ: 07.733.793/0001-05**

**9. Informações**

\* A ART é válida somente quando quitada, mediante apresentação do comprovante do pagamento ou conferência no site do Crea.

A autenticidade desta ART pode ser verificada em: <https://crea-ce.sitac.com.br/publico/>, com a chave: YWb4A  
Impresso em: 16/03/2026 às 13:19:29 por: , ip: 191.7.192.14

[www.creace.org.br](http://www.creace.org.br)  
Tel: (85) 3453-5800

[faleconosco@creace.org.br](mailto:faleconosco@creace.org.br)  
Fax: (85) 3453-5804

**CREA-CE**  
Conselho Regional de Engenharia  
e Agronomia do Ceará





Anotação de Responsabilidade Técnica - ART  
Lei nº 6.496, de 7 de dezembro de 1977

**CREA-CE**

ART OBRA / SERVIÇO  
Nº CE20261835106

Conselho Regional de Engenharia e Agronomia do Ceará

INICIAL

10. Valor

Valor da ART: **R\$ 108,39**

Registrada em: **16/03/2026**

Valor pago: **R\$ 108,40**

Nosso Número: **8218634299**



A autenticidade desta ART pode ser verificada em: <https://crea-ce.silac.com.br/publico/>, com a chave: YWb4A  
Impresso em: 16/03/2026 às 13:19:30 por: , ip: 191.7.192.14

[www.creace.org.br](http://www.creace.org.br)  
Tel: (85) 3453-5800

[faleconosco@creace.org.br](mailto:faleconosco@creace.org.br)  
Fax: (85) 3453-5804





## ANEXO III – MINUTA DE CONTRATO

### MINUTA DE CONTRATO DE PRESTAÇÃO DE SERVIÇOS EDITAL DE CONCORRÊNCIA N.º \_\_\_\_\_

CONTRATO N.º \*\*/2025 CONCORRÊNCIA ELETRÔNICA N.º \_\_\_\_\_

O **MUNICÍPIO DE** \_\_\_\_\_, com sede a Av. \_\_\_\_\_, CNPJ n.º \_\_\_\_\_, doravante denominado simplesmente como **MUNICÍPIO**, neste ato devidamente representado pelo Sr \_\_\_\_\_ e de outro lado, a empresa \_\_\_\_\_, inscrita no CNPJ n.º \_\_\_\_\_, com sede à \_\_\_\_\_, telefone \_\_\_\_\_ e e-mail \_\_\_\_\_, neste ato devidamente representada pelo senhor(a) \_\_\_\_\_, portador(a) do RG n.º \_\_\_\_\_ e CPF n.º \_\_\_\_\_, doravante denominada simplesmente **CONTRATADA**, tendo em vista o resultado da **CONCORRÊNCIA ELETRÔNICA N.º \_\_\_\_\_**, **PROCESSO N.º \_\_\_\_\_**, pelo tipo: MENOR PREÇO - REGIME DE EXECUÇÃO: EMPREITADA POR \_\_\_\_\_, tem entre si justa e contratada, pela Lei n.º 14.133 de 01/04/2021, decreto municipal n.º 01/2024 e demais normas regulamentares aplicáveis à espécie e suas alterações, pela legislação complementar e em conformidade com os termos e condições do edital acima referido e de conformidade com as cláusulas e condições seguintes:

#### 1. CLÁUSULA PRIMEIRA: DO OBJETO, DA GARANTIA CONTRATUAL, DAS EXIGÊNCIAS TÉCNICAS, DA VIGÊNCIA DO CONTRATO E DO PRAZO DE GARANTIA

O objeto do presente: **CONTRATAÇÃO DE EMPRESA PARA**  
\_\_\_\_\_.

##### 1.1. Da Garantia Contratual:

1.1.1. Não haverá exigência da garantia da contratação dos artigos 96 e seguintes da Lei n.º 14.133, de 2021.

##### 1.2. Das Exigências Técnicas:

1.2.1. A **CONTRATADA** deverá executar a obra em conformidade com as especificações contidas no Anexo I do Edital, responsabilizando-se integralmente pela qualidade do mesmo, abrangendo todos os seus detalhes construtivos constantes do projeto.

1.2.2. O **MUNICÍPIO DE MUCAMBO recusará a obra** se não estiver de acordo com as especificações contidas no Anexo I do Edital, respondendo a **CONTRATADA**, integralmente, pelo custo de eventuais adequações e, se necessário, o refazimento dos serviços.

1.2.3. A **CONTRATADA** se responsabiliza, também, por todos os custos, diretos e indiretos, apurados na hipótese da incidência do previsto no item 1.3.2 deste **Contrato**.

1.2.4. A **CONTRATADA** é responsável pela qualidade final do objeto contratado.

1.2.5. A **CONTRATADA** deverá estar qualificada no pleno gozo de suas atribuições profissionais, devendo a obra ser acompanhada de suas respectivas ARTs - Anotação de Responsabilidade Técnica, junto à entidade profissional competente, dos Responsáveis Técnicos.

##### 1.3. Da Vigência do Contrato/Execução do Objeto:

1.3.1. A execução da obra terá um prazo máximo de \_\_ (\_\_\_\_) meses, para sua completa realização, sendo que a vigência contratual será fixada em mais \_\_ (\_\_\_\_) meses após a conclusão da execução das obras para sua completa realização, totalizando \_\_ (\_\_\_\_) meses salvo interrupção autorizada pela contratante, por qualquer motivo de força maior que venha ocorrer, conforme previsão do edital.

##### 1.4. Do Prazo de Garantia:

1.4.1. A **CONTRATADA** obriga-se a dar pela obra **prazo de garantia mínimo de 05 (cinco) anos**, contados a partir da data do recebimento definitivo da obra pelo **MUNICÍPIO DE MUCAMBO**.

#### 2. CLÁUSULA SEGUNDA: DOS PREÇOS, DAS MEDIÇÕES, DA FORMA DE PAGAMENTO E ATUALIZAÇÃO MONETÁRIA



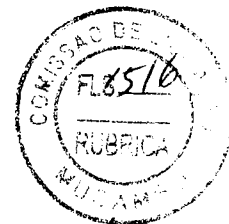

- 2.1. Pagará, o **MUNICÍPIO DE MUCAMBO**, à **CONTRATADA**, pela execução do objeto relacionado na Cláusula Primeira, o Valor Total de R\$ \_\_\_\_\_.
- 2.2. No(s) preço(s) cotado(s) deverão estar embutidos todos os custos diretos e indiretos, despesas indiretas (BDI), transportes, carga e descarga, seguro, impostos, taxas, multas, emolumentos legais, custos de mobilização de equipamentos e pessoas, além de transporte, estada e alimentação da equipe de trabalho, insumos e demais encargos, inclusive previdenciários e trabalhistas, seguro de qualquer espécie, licenças, documentos e despesas, tributos inclusive ICMS ou ISSQN se houver incidência, encargos e incidências diretos e indiretos, que possam vir a gravá-los e lucro, sendo de inteira responsabilidade da empresa proponente a quitação destes, que em momento algum e sob nenhuma alegação, inclusive falta de previsão oficial, poderão ser transferidos ao **MUNICÍPIO DE MUCAMBO**, a responsabilidade de seus pagamentos, quitação ou outras quaisquer decorrentes.
- 2.3. Mensalmente, a **Fiscalização** realizará a conferência da execução dos serviços e a medição dos quantitativos efetivamente executados no período:
- 2.4. Para tanto, a **CONTRATADA** deverá apresentar o seu relatório de medição dos serviços executados no período para análise da **Fiscalização**. **O relatório deve ser endereçado ao Departamento de Obras do MUNICÍPIO DE MUCAMBO e protocolado.**
- 2.5. A 1ª medição deverá ser apresentada após, no mínimo, 30 (trinta) dias do início da obra e abrangerá a medição física dos serviços executados no período anterior.
- 2.6. Os serviços previstos no orçamento contratado serão medidos, desde que **totalmente** executados de acordo com o projeto;
- 2.7. O **MUNICÍPIO DE MUCAMBO** analisará a medição e a aprovará, parcial ou totalmente, em até 05 (cinco) dias úteis após o protocolamento da mesma, autorizando a **CONTRATADA** a emitir Nota Fiscal/Fatura dos serviços aprovados;
- 2.8. Após a análise do **MUNICÍPIO DE MUCAMBO**, constatadas eventuais divergências, a **CONTRATADA** deverá providenciar as devidas correções em até 05 (cinco) dias úteis;
- 2.9. Após o fechamento e aprovação da medição, o **MUNICÍPIO DE MUCAMBO** autorizará a **CONTRATADA** a emitir a Nota Fiscal/Fatura, que deverá ser encaminhada para pagamento juntamente com a medição e o relatório fotográfico dos serviços executados no período, endereçando-a à **Departamento de Obras**, sendo que posteriormente o **Departamento de Obras** irá remete-la à **Divisão Financeira do MUNICÍPIO DE MUCAMBO**.
- 2.10. O **MUNICÍPIO DE MUCAMBO** efetuará o pagamento da Nota Fiscal/Fatura após o protocolamento da mesma, e se em conformidade, no prazo de até 30 (trinta) dias.
- 2.11. Caso o objeto esteja em desacordo com o especificado ou apresente vício construtivo, o Termo de Recebimento Provisório somente será emitido após a devida correção.
- 2.12. Para pagamento da Nota Fiscal/Fatura de cada uma das parcelas, é indispensável que a **CONTRATADA** apresente comprovante de regularidade junto ao INSS e FGTS, por meio das guias GPS - Guia da Previdência Social e GFIP - Guia de Recolhimento do Fundo de Garantia do Tempo de Serviço e Informações à Previdência Social, relativo aos empregados que executaram o serviço, bem como do recolhimento do ISSQN - Imposto Sobre Serviços de Qualquer Natureza, quando couber;
- 2.13. Em se tratando de INSS, a **CONTRATADA** deverá preencher as guias de recolhimento de conformidade com as Ordens de Serviço do Ministério da Previdência e Assistência Social, constando o nome do **MUNICÍPIO DE MUCAMBO**, o número do Contrato ao qual se vinculam e o(s) número(s) da(s) fatura(s) correspondente(s);
- 2.14. As comprovações relativas ao FGTS a serem apresentadas deverão corresponder ao período de execução e à mão-de-obra alocada para esse fim.
- 2.15. Por ocasião da apresentação ao **MUNICÍPIO DE MUCAMBO** da nota fiscal/fatura, a **CONTRATADA** deverá fazer prova do recolhimento do ISS correspondente ao serviço executado e deverá estar referenciado à emissão da nota fiscal/fatura.
- 2.16. Na eventualidade da apresentação da nota fiscal/fatura, caso não haja decorrido o prazo legal para recolhimento do INSS, do FGTS e/ou do ISS, poderão ser apresentadas cópias das guias de recolhimento



*[Handwritten signature]*

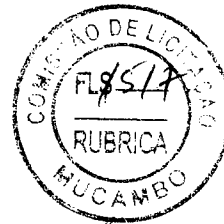

referentes ao mês imediatamente anterior, devendo a **CONTRATADA** apresentar a documentação devidamente quitada, quando do vencimento do prazo legal para o recolhimento.

2.17. Junto com a fatura, a **CONTRATADA** deverá apresentar, referente a todos os empregados que executaram o serviço no período abrangido pelo relatório apresentado, sob pena do **MUNICÍPIO DE MUCAMBO** efetuar a retenção do valor devido nos termos da legislação vigente, sobre o valor faturado:

**2.28. Relação nominal de todos os empregados**, bem como o comprovante de recolhimento das contribuições sociais incidentes sobre a fatura;

**2.19. Comprovantes de pagamentos dos salários recebidos e recolhimentos do FGTS e INSS**, última competência, referentes aos seus empregados.

**2.20. Havendo retenção**, a **CONTRATADA** deverá providenciar no prazo de 15 (quinze) dias o recolhimento das contribuições sociais (INSS/FGTS/ISS-ISQN) e apresentar as guias que comprovem tal pagamento ao **MUNICÍPIO DE MUCAMBO**, para fins de devolução da quantia retida.

2.21. Se a **CONTRATADA** não apresentar os comprovantes referidos nos itens 2.5 e 2.8 no prazo fixado, o **MUNICÍPIO DE MUCAMBO** poderá a qualquer instante e a seu critério exclusivo:

2.22. Aplicar multa de 10% (dez por cento) sobre o valor da medição cujos comprovantes não forem apresentados;

2.23. Rescindir o **Contrato** por culpa exclusiva da **CONTRATADA**.

2.24. Se durante a execução do **Contrato** expirar-se o prazo de validade das Certidões apresentadas na fase de habilitação, comprovando regularidade fiscal e trabalhista, a **CONTRATADA** deverá providenciar a imediata atualização das mesmas, sob pena de rescisão contratual.

2.25. Não haverá atualização nos preços quando o atraso no pagamento se der por culpa exclusiva da **CONTRATADA**.

Havendo atraso no pagamento da parcela, desde que motivada por responsabilidade por parte do **MUNICÍPIO DE MUCAMBO**, o valor da parcela poderá ser atualizado —pro rata die - de acordo com o IPCA (Índice de Preço ao Consumidor Amplo) do IBGE.

2.26. O **MUNICÍPIO DE MUCAMBO** poderá sustar o(s) pagamento(s) de qualquer (quaisquer) parcela(s), no caso de inadimplência da **CONTRATADA** para com o **MUNICÍPIO DE MUCAMBO** na execução deste **Contrato**:

2.27. A suspensão do(s) pagamento(s) permanecerá até a devida regularização por parte da **CONTRATADA**.

**2.28. No caso da CONTRATADA em situação de recuperação judicial**, deverá apresentar declaração, relatório ou documento equivalente de seu administrador judicial ou, se o administrador judicial for pessoa jurídica, do profissional responsável pela condução do processo, de que está cumprindo o plano de recuperação judicial.

**2.29. No caso da CONTRATADA em situação de recuperação extrajudicial**, junto com os demais comprovantes, deverá apresentar comprovação documental de que está cumprindo as obrigações do plano de recuperação extrajudicial.

2.30. A não apresentação das comprovações de que tratam as cláusulas 2.14 e 2.15 assegura ao **MUNICÍPIO DE MUCAMBO** o direito de rescindir o contrato.

### **3. CLÁUSULA TERCEIRA: DO PRAZO DE EXECUÇÃO, DO RECEBIMENTO PROVISÓRIO E DEFINITIVO**

3.1. O prazo de execução da obra deverá ser de \_\_\_\_ (\_\_\_\_) meses, após a expedição da **Ordem de Serviço** efetuada pelo **Departamento de Obras do MUNICÍPIO DE MUCAMBO**.

3.2. O objeto estará sujeito à conferência e fiscalização de sua qualidade e conformidade com a proposta da **CONTRATADA** e o presente **Contrato** podendo, o **MUNICÍPIO DE MUCAMBO**, em seu exclusivo entendimento, determinar a realização de análises aptas a comprovar qualidade, resistência e obediência às normas técnicas oficiais, correndo o custo destes por conta da **CONTRATADA**:

3.3. Havendo a necessidade de adequação(ões) será concedido prazo de até 15 (quinze) dias após comunicação escrita de sua conclusão, pela **CONTRATADA**, mediante Termo circunstanciado assinado pelo(s) Responsável(is) Técnico(s) da **CONTRATADA** e visado pela fiscalização para as correções da obra,





sendo que o descumprimento do(s) prazo(s) estabelecido(s) implicará na aplicação da multa especificada na **Cláusula Sétima** deste **Contrato**, salvo por motivos devidamente justificados e aceitos pelo **MUNICÍPIO DE MUCAMBO**.

3.4. Caso os serviços constantes do objeto não sejam aprovados na fiscalização, fica suspenso o curso do prazo de pagamento, voltando a correr na sua integralidade tão logo seja(m) sanado(s) a(s) irregularidade(s).

3.5. Ao término da obra, a **CONTRATADA** deverá comunicar ao **MUNICÍPIO DE MUCAMBO**, por escrito e protocoladamente a conclusão da mesma, juntamente com a entrega do **Relatório Final**.

3.6. Em até 15 (quinze) dias contados da comunicação, o **MUNICÍPIO DE MUCAMBO** emitirá laudo de realização da fiscalização concluída, no qual fará constar as exigências necessárias às eventuais adequações, correções e demais atos para a perfeita conclusão da obra.

3.7. Atestando a qualidade e conformidade da execução da obra, o **MUNICÍPIO DE MUCAMBO** receberá provisoriamente.

3.8. A obra somente será recebida definitivamente no prazo de **90 (noventa) dias** corridos contados do seu recebimento provisório, prazo no qual a **CONTRATADA** fica inteira e integralmente responsável por qualquer reparo, correção, adequação ou outros que se mostrarem necessários, às suas expensas, mediante simples notificação do **MUNICÍPIO DE MUCAMBO**, na qual assinalará prazo para realização dos serviços apontados.

3.9. O recebimento definitivo se dará por meio de Termo de Recebimento formal ou pelo simples decurso do prazo previsto neste Contrato, com exceção dos eventos abaixo:

3.10. Suspende o curso do prazo para o recebimento definitivo, a notificação do **MUNICÍPIO DE MUCAMBO**, no sentido de que a **CONTRATADA** deva realizar o serviço de adequação, correção ou outro eventualmente apontado e verificado. O prazo recomeça a correr tão logo o **MUNICÍPIO DE MUCAMBO** ateste a realização do serviço conforme apontado e exigido;

3.11. Caso seja retido na fiscalização, fica suspenso o curso do prazo de pagamento, voltando a correr na sua integralidade somente quando sanada a irregularidade constatada. O prazo recomeça a correr tão logo o **MUNICÍPIO DE MUCAMBO** ateste a realização conforme do objeto contratado.

#### **4. CLÁUSULA QUARTA: DOS MATERIAIS, EQUIPAMENTOS, CANTEIRO DE OBRAS E INSTALAÇÕES**

4.1. A **CONTRATADA** deverá utilizar na **obra** apenas materiais e equipamentos em conformidade com os padrões e normas técnicas e de segurança aplicadas à espécie, responsabilizando-se integralmente pela **segurança**, manutenção, qualidade e quantidade dos mesmos, de acordo com o Anexo I do Edital.

4.2. O **MUNICÍPIO DE MUCAMBO** se reserva o direito de recusar materiais e equipamentos que não estejam dentro das normas e dos padrões técnicos e de segurança exigidos e aplicados aos mesmos, respondendo a **CONTRATADA**, integralmente, pelo custo de suas substituições, tantas vezes quantas necessárias forem e apontar a fiscalização do **MUNICÍPIO DE MUCAMBO**.

**4.3. O canteiro de obras deverá ser instalado com área suficiente para desenvolver todas as atividades necessárias:**

4.3.1. O canteiro de obras deve ser mantido organizado.

4.4. A **CONTRATADA** é obrigada a manter, por conta própria, as instalações da obra em perfeita condições de conservação, limpeza, pintura e segurança, pelos prazos fixados no edital de licitação e/ou no **Contrato**.

4.5. A **CONTRATADA** deverá providenciar a execução de um painel, com uma placa da obra, conforme modelo apresentado pelo **MUNICÍPIO DE MUCAMBO**.

4.6. As placas deverão estar instaladas em até 05 (cinco) dias após ser dada a Ordem de Serviço da respectiva obra;

4.7. No canteiro de obras, só poderão ser colocadas outras placas eventuais subcontratados e de firmas fornecedoras, após prévio consentimento do Departamento.



4.8. Correrá por conta da **CONTRATADA** toda e qualquer operação para mobilização e desmobilização do canteiro de obras e, ao final, deverão ser recompostas todas as características originais, às suas expensas, devendo comunicar expressamente o **Departamento de Obras**, antes de qualquer modificação necessária.

## 5. CLÁUSULA QUINTA – CONFORMIDADE COM O MARCO LEGAL ANTICORRUPÇÃO

5.1. Abster-se de oferecer, dar ou se comprometer a dar a quem quer que seja, tampouco aceitar ou se comprometer a aceitar de quem quer que seja, por conta própria ou por intermédio de outrem, qualquer pagamento, doação, compensação, vantagens financeiras ou benefícios de qualquer espécie relacionados de forma direta ou indireta ao objeto deste contrato, o que deve ser observado, ainda, pelos seus prepostos, colaboradores e eventuais subcontratados;

5.2. Conduzir os seus negócios de forma a coibir fraudes, corrupção e quaisquer outros atos lesivos à Administração Pública, nacional ou estrangeira, nos termos da Lei Federal nº 12.846/2013, abstendo-se de práticas como as seguintes:

5.3. Prometer, oferecer ou dar, direta ou indiretamente, vantagem indevida a agente público, ou a terceira pessoa a ele relacionada;

5.4. Comprovadamente, financiar, custear, patrocinar ou de qualquer modo subvencionar a prática dos atos ilícitos previstos em Lei;

5.5. Comprovadamente, utilizar-se de interposta pessoa física ou jurídica para ocultar ou dissimular seus reais interesses ou a identidade dos beneficiários dos atos praticados;

5.6. No tocante a licitações e contratos:

5.7. Frustrar ou fraudar, mediante ajuste, combinação ou qualquer outro expediente, o caráter competitivo de procedimento licitatório público;

5.8. Impedir, perturbar ou fraudar a realização de qualquer ato de procedimento licitatório público;

Afastar ou procurar afastar licitante, por meio de fraude ou oferecimento de vantagem de qualquer tipo;

5.9. Fraudar licitação pública ou contrato dela decorrente;

5.10. Criar, de modo fraudulento ou irregular, pessoa jurídica para participar de licitação pública ou celebrar contrato administrativo;

5.11. Obter vantagem ou benefício indevido, de modo fraudulento, de modificações ou prorrogações de contratos celebrados com a administração pública, sem autorização em lei, no ato convocatório da licitação pública ou nos respectivos instrumentos contratuais; ou Manipular ou fraudar o equilíbrio econômico-financeiro dos contratos celebrados com a Administração Pública;

5.12. Dificultar atividade de investigação ou fiscalização de órgãos, entidades ou agentes públicos, ou intervir em sua atuação, inclusive no âmbito das agências reguladoras e dos órgãos de fiscalização do Sistema Financeiro Nacional;

## 6. CLÁUSULA SEXTA - RESPONSABILIDADE SOCIOAMBIENTAL

6.1. Adotar todas as precauções para evitar agressões ao meio ambiente, preservando a fauna e a flora existentes no local de execução dos serviços, e mantendo o local de trabalho adequado às exigências de limpeza, higiene e segurança;

6.2. Responsabilizar-se pela desmobilização das estruturas de apoio que houver instalado para executar os serviços, bem como pela recuperação ou reabilitação das áreas utilizadas que, por sua culpa, tenha gerado impacto ao meio ambiente;

6.3. Conferir destinação ambientalmente adequada dos resíduos da construção civil originários da execução do objeto do contrato, nos termos da Resolução CONAMA nº 307/2002, obedecendo, no que couber, aos seguintes procedimentos:

**6.3.1. Resíduos Classe A** (reutilizáveis ou recicláveis como agregados): deverão ser reutilizados ou reciclados na forma de agregados, ou encaminhados a aterros de resíduos classe A de preservação de material para usos futuros;



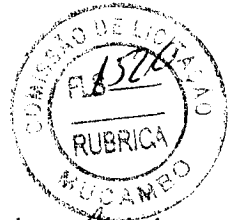

**6.3.2. Resíduos Classe B** (recicláveis para outras destinações): deverão ser reutilizados, reciclados ou encaminhados a áreas de armazenamento temporário, sendo dispostos de modo a permitir a sua utilização ou reciclagem futura;

**6.3.3. Resíduos Classe C** (para os quais não foram desenvolvidas tecnologias ou aplicações economicamente viáveis que permitam a sua reciclagem/recuperação): deverão ser armazenados, transportados e destinados em conformidade com as normas técnicas específicas;

**6.3.4. Resíduos Classe D** (perigosos, contaminados ou prejudiciais à saúde): deverão ser armazenados, transportados, reutilizados e destinados em conformidade com as normas técnicas específicas.

6.4. Comprovar que todos os resíduos removidos estão acompanhados de Controle de Transporte de Resíduos (CTR), em conformidade com as normas da Agência Brasileira de Normas Técnicas – ABNT, atendendo assim ao Programa Municipal de Gerenciamento de

6.5 Resíduos da Construção Civil, ou ao Projeto de Gerenciamento de Resíduos da Construção Civil, conforme o caso;

6.6. Assumir, sem ônus para o CONTRATANTE, as multas que vierem a ser aplicadas pelo órgão ambiental federal, estadual ou municipal.

## 7. CLÁUSULA SÉTIMA: DA FISCALIZAÇÃO E DA RESPONSABILIDADE CIVIL

7.1. Após a assinatura do **Contrato** e precedendo a expedição da competente Ordem de Serviço para início da obra, a **CONTRATADA** será convocada para uma reunião com o **Departamento de Obras do MUNICÍPIO DE MUCAMBO** para discussão e esclarecimentos que se fizerem necessários, quanto ao projeto e a fiscalização, sendo que a **CONTRATADA** deverá apresentar o Diário de Obra, onde será feito o registro do andamento dos serviços, ocorrências e outras informações.

7.2. A **CONTRATADA** deverá apresentar ao **MUNICÍPIO DE MUCAMBO**, em um prazo máximo de 03 (três) dias úteis, após a emissão da Ordem de Serviço, as **Anotações de Responsabilidade Técnica - ARTs** dos responsáveis técnicos pela obra.

7.3. A fiscalização da execução da obra será realizada pelo **Departamento de Obras do MUNICÍPIO DE MUCAMBO** e/ou por profissional da área, designado pelo **MUNICÍPIO DE MUCAMBO**, que manterá o acompanhamento de forma permanente ou esporádico, dependendo da etapa construtiva, sendo que esta fiscalização não exige a **CONTRATADA** de qualquer responsabilidade pela obra.

7.4. O profissional indicado pela **CONTRATADA**, para fins de comprovação técnica operacional, deverá comparecer **diariamente à obra**, devendo ainda a **CONTRATADA** manter um **Mestre de Obras (encarregado) permanente**, durante a execução da mesma, ficando ambos incumbidos da prestação de todos os esclarecimentos e informações solicitadas pelo **MUNICÍPIO DE MUCAMBO** sobre o andamento da obra, admitindo-se a(s) substituição(ões) do(s) profissional(is) indicado(s) por outro(s) de experiência equivalente ou superior, desde que aprovada pelo **MUNICÍPIO DE MUCAMBO**.

7.5. A **CONTRATADA** fica obrigada a manter em local de fácil acesso e à disposição da fiscalização, preferencialmente no local dos serviços o **“Diário de Obra”**.

7.6. A **CONTRATADA** deverá cumprir a legislação vigente relativa às normas quanto a Segurança e Medicina do Trabalho, ficando sob sua inteira responsabilidade quaisquer danos consequentes da inobservância das Leis ou prática de ato considerado ilícito.

7.8. O **MUNICÍPIO DE MUCAMBO** se reserva o direito de proibir, rejeitar, vedar e outras providências mais adotar, para a perfeita execução do objeto licitado, arcando a **CONTRATADA** com todos os ônus decorrentes da atividade fiscalizadora do **MUNICÍPIO DE MUCAMBO**.

7.9. A **CONTRATADA** reconhece por este instrumento que é a única e exclusiva responsável por todos e quaisquer danos ou prejuízos que vier causar ao **MUNICÍPIO DE MUCAMBO**, coisa, propriedade ou pessoa de terceiros, meio ambiente, em decorrência da execução dos serviços, ou danos advindos de qualquer comportamento de seus empregados em serviço, objeto do **Contrato**, correndo às suas expensas, sem qualquer ônus para o **MUNICÍPIO DE MUCAMBO**, ressarcimento ou indenizações que tais danos ou prejuízos possam causar.





7.10. A fiscalização do **MUNICÍPIO DE MUCAMBO** poderá paralisar as obras e/ou serviços a qualquer momento, quando restar constatado risco grave e iminente aos servidores do **MUNICÍPIO DE MUCAMBO**, da **CONTRATADA**, a terceiros e ao meio ambiente, em conformidade com os parâmetros estabelecidos na legislação vigente:

7.11. Em caso de embargo, interdição ou paralisação das obras e/ou serviços, a fiscalização do **MUNICÍPIO DE MUCAMBO** determinará as medidas a serem tomadas pela **CONTRATADA**, visando manter o local das obras devidamente protegido, a evitar o oferecimento de riscos a terceiros e ao meio ambiente.

7.12. A fiscalização dos serviços pelo **MUNICÍPIO DE MUCAMBO** não exonera nem diminui a completa responsabilidade da **CONTRATADA** por qualquer inobservância ou omissão às Cláusulas Contratuais.

7.13. Fica a **CONTRATADA** obrigada a cumprir as exigências estabelecidas na Lei Federal nº 6514/77, relativamente à Segurança e Medicina do Trabalho, regulamentada pela Portaria nº 3214/78, em especial as Normas Regulamentadoras NR-5 – CIPA; NR-6 – EPI; NR-7 – Programa de Controle Médico de Saúde Ocupacional; NR-9 – Programa de Prevenção de Riscos Ambientais; NR-10 – Instalações e Serviços em Eletricidade e NR-18 – Condições e Meio Ambiente do Trabalho na Indústria da Construção, em todos os seus itens, subitens e anexos, sendo os custos decorrentes incluídos no preço proposto.

7.14. A **CONTRATADA** será responsável por fornecer, incentivar e obrigar a todos os seus funcionários o uso de equipamentos de proteção individual (EPI) e coletiva (EPC) de acordo com a legislação vigente. Esses equipamentos deverão estar em perfeito estado de conservação e documentação que comprove sua validade (CA - Certificado de Aprovação), de modo a garantir total segurança ao usuário, bem como às pessoas ao redor.

7.15. A **CONTRATADA** responderá e responsabilizar-se-á pela prevenção de acidentes e pela segurança de suas atividades e de seus funcionários quando da realização dos serviços, fazendo com que eles observem e cumpram rigorosamente os regulamentos e determinações de segurança, bem como tomando, ou fazendo com que sejam tomadas, as medidas corretivas necessárias.

7.16. Todas as ações judiciais, decorrentes da execução do contrato que diretamente ou indiretamente responsabilizem o **MUNICÍPIO DE MUCAMBO** em seus processos, terão os valores destas ações judiciais glosados dos pagamentos das faturas ou garantidos por meio de carta de fiança bancária, em nome da contratada e suas respectivas liberações somente ocorrerão quando judicialmente o **MUNICÍPIO DE MUCAMBO** for excluído da lide pela Justiça desta responsabilidade.

7.17. Em caso de reclamação de terceiro junto a qualquer órgão público, ou ainda por ação judicial proposta contra o **MUNICÍPIO DE MUCAMBO**, em razão de atividades decorrentes do contrato, a **CONTRATADA** se obriga a disponibilizar representante, prontamente a todos os chamados dos órgãos públicos e do Poder Judiciário recebidos pelo **MUNICÍPIO DE MUCAMBO**, com poderes para realizar acordos em nome da **CONTRATADA**, em Juízo ou fora dele.

7.18. A **CONTRATADA** em situação de recuperação judicial/extrajudicial deverá comprovar o cumprimento das obrigações do plano de recuperação judicial/extrajudicial sempre que solicitado pelo **MUNICÍPIO DE MUCAMBO** e, ainda, na hipótese de substituição ou impedimento do administrador judicial, comunicar imediatamente, por escrito, o **MUNICÍPIO DE MUCAMBO**.

## 8. CLÁUSULA OITAVA: DA EXTINÇÃO CONTRATUAL

8.1. A extinção contratual, em favor do **MUNICÍPIO DE MUCAMBO**, terá lugar de pleno direito, independentemente de prévia ação ou interpelação judicial, na ocorrência de qualquer uma das hipóteses previstas no artigo 137 da Lei Federal nº 14.133/2021 e ulteriores alterações.

8.2. A rescisão contratual, em favor da **CONTRATADA**, terá lugar de pleno direito, após regular notificação ao **MUNICÍPIO DE MUCAMBO**, com prazo de 15 (quinze) dias úteis de antecedência e desde que persistam os fatos geradores de notificação, na ocorrência de qualquer uma das seguintes hipóteses:

8.3 Supressão, por parte do **MUNICÍPIO DE MUCAMBO**, de obras, serviços ou compras que acarrete modificação do valor inicial do contrato além do limite permitido no art. 125 da Lei nº 14.133/2021;

8.4. Suspensão de execução do contrato, por ordem escrita do **MUNICÍPIO DE MUCAMBO**, por prazo superior a 3 (três) meses, salvo calamidade pública, grave perturbação da ordem interna ou de guerra, bem





como quando decorrerem de ato ou fato que o contratado tenha praticado, do qual tenha participado ou para o qual tenha contribuído;

8.5. Repetidas suspensões que totalizem 90 (noventa) dias úteis, independentemente do pagamento obrigatório de indenização pelas sucessivas e contratualmente imprevistas desmobilizações e mobilizações e outras previstas, salvo calamidade pública, grave perturbação da ordem interna ou de guerra, bem como quando decorrerem de ato ou fato que o contratado tenha praticado, do qual tenha participado ou para o qual tenha contribuído.

8.6. Atraso superior a 2 (dois) meses, contado da emissão da nota fiscal, dos pagamentos ou de parcelas de pagamentos devidos pelo **MUNICÍPIO DE MUCAMBO** por despesas de obras, serviços ou fornecimentos, salvo calamidade pública, grave perturbação da ordem interna ou de guerra, bem como quando decorrerem de ato ou fato que o contratado tenha praticado, do qual tenha participado ou para o qual tenha contribuído;

8.7. Não liberação pelo **MUNICÍPIO DE MUCAMBO**, nos prazos contratuais, de área, local ou objeto, para execução de obra, serviço ou fornecimento, e de fontes de materiais naturais especificadas no projeto, inclusive devido a atraso ou descumprimento das obrigações atribuídas pelo contrato ao **MUNICÍPIO DE MUCAMBO** relacionadas a desapropriação, a desocupação de áreas públicas ou a licenciamento ambiental.

8.8. Os emitentes das garantias previstas neste contrato deverão ser notificados pelo **MUNICÍPIO DE MUCAMBO** quanto ao início de processo administrativo para apuração de descumprimento de cláusulas contratuais.

8.9. A extinção do contrato poderá ocorrer também:

8.9.1. Por ato unilateral e escrito do **MUNICÍPIO DE MUCAMBO**, exceto no caso de descumprimento decorrente de sua própria conduta;

8.9.2. De forma consensual, por acordo entre as partes, por conciliação, por mediação ou por comitê de resolução de disputas, desde que haja interesse do **MUNICÍPIO DE MUCAMBO**;

8.9.3. Por decisão arbitral, em decorrência de cláusula compromissória ou compromisso arbitral, ou por decisão judicial.

8.10. Quando a extinção decorrer de culpa exclusiva do **MUNICÍPIO DE MUCAMBO**, o contratado será ressarcido pelos prejuízos regularmente comprovados que houver sofrido e terá direito a:

8.10.1. Devolução da garantia;

8.10.2. Pagamentos devidos pela execução do contrato até a data de extinção;

8.10.3. Pagamento do custo da desmobilização.

8.11. A extinção determinada por ato unilateral do **MUNICÍPIO DE MUCAMBO** poderá acarretar, sem prejuízo das sanções previstas na Lei, as seguintes consequências:

8.11.1. Assunção imediata do objeto do contrato, no estado e local em que se encontrar, por ato próprio do **MUNICÍPIO DE MUCAMBO**;

8.11.2. Ocupação e utilização do local, das instalações, dos equipamentos, do material e do pessoal empregados na execução do contrato e necessários à sua continuidade;

8.12. Execução da garantia contratual para:

8.12.1. Ressarcimento do **MUNICÍPIO DE MUCAMBO** por prejuízos decorrentes da não execução;

8.12.2. Pagamento de verbas trabalhistas, fundiárias e previdenciárias, quando cabível;

8.12.3. Pagamento das multas devidas ao **MUNICÍPIO DE MUCAMBO**;

8.12.4. Exigência da assunção da execução e da conclusão do objeto do contrato pela seguradora, quando cabível;

8.13. A retenção dos créditos decorrentes do contrato até o limite dos prejuízos causados ao **MUNICÍPIO DE MUCAMBO** e das multas aplicadas.

## 9. CLÁUSULA NONA: DAS PENALIDADES

9.1. As sanções dispostas no **Contrato** poderão ser aplicadas às empresas licitantes e à **CONTRATADA**, conforme o caso, sem prejuízo da reparação dos danos causados ao **Município** e das sanções previstas no art. 156 da Lei Federal nº 14.133/2021 e ulteriores alterações.

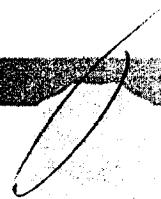

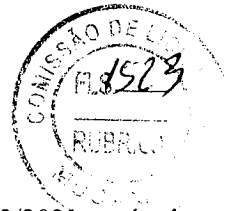

9.2. Sem prejuízo da faculdade previstas nos art. 137 e 156 da Lei Federal nº 14.133/2021 e ulteriores alterações, a **não observância do cronograma contratual** sujeitará, cumulativamente a **CONTRATADA** às seguintes multas:

9.2.1. 5% (cinco por cento) do valor do contrato reajustado, por desatendimento de qualquer de suas cláusulas.

9.2.2. 0,1% (um décimo por cento) do valor total do contrato reajustado, por dia de atraso na entrega da obra ou no término das etapas previstas no Projeto Básico/Memorial Descritivo.

9.3. O contrato a ser assinado com a licitante vencedora poderá ser rescindido de pleno direito pela Prefeitura Municipal de Mucambo independente de interpelação ou notificação judicial ou extrajudicial, nos seguintes casos:

I falência;

II concordata;

III insolvência;

IV dissolução judicial ou extrajudicial;

V inobservância de dispositivos legais;

VI inadimplemento de obrigação contratual.

9.4. A licitante vencedora que, devidamente convocada, deixar de comparecer para a assinatura do contrato ficará sujeita às penalidades previstas na Lei 14.133 e suas alterações.

9.5. As sanções previstas serão aplicadas ao responsável pelas infrações administrativas previstas nos incisos II, III, IV, V, VI e VII do **caput** do art. 155 da lei 14.133/2021, quando não se justificar a imposição de penalidade mais grave, e impedirá o responsável de licitar ou contratar no âmbito da 9.6. Administração Pública direta e indireta do ente federativo que tiver aplicado a sanção, pelo prazo máximo de 3 (três) anos

9.6. A aplicação das Sanções somente ocorrerá após assegurado o contraditório e a prévia defesa, nos termos da legislação vigente.

9.7. Até a decisão final quanto a eventual defesa apresentada, será retido o numerário apurado referente à sanção, sendo que o montante da multa poderá, a critério do **Município**, ser compensado com valores de pagamento devido ao fornecedor.

## 10. CLÁUSULA DÉCIMA: DAS DISPOSIÇÕES FINAIS

10.1. As despesas decorrentes deste **Contrato** serão suportadas pela **dotação Orçamentária nº \_\_\_\_\_**.

10.2. Nos exercícios seguintes, as despesas correrão por conta de dotações orçamentárias próprias, consignadas nos respectivos Orçamentos, ficando o **MUNICÍPIO DE MUCAMBO** obrigado a apresentar, no início de cada exercício, a respectiva Nota de Empenho estimativa e, havendo necessidade, emitir Nota de Empenho complementar, respeitada a mesma classificação orçamentária.

10.3. Fazem parte integrante deste **Contrato**, como se transcrito estivessem literalmente, a **CONCORRÊNCIA ELETRÔNICA nº \_\_\_\_\_ - MUNICÍPIO DE MUCAMBO** e Proposta da **CONTRATADA**, com todos os seus anexos.

10.4. Para todos os fins de direito, prevalecerão as cláusulas expressamente previstas neste **Contrato**, sobre as previsões inseridas no Edital do **MUNICÍPIO DE MUCAMBO** ou na Proposta da **CONTRATADA**, tendo-se este como resultado da negociação havida entre as partes e do acordo firmado pelas mesmas.

10.5. Os casos omissos neste **Contrato** serão analisados e resolvidos pela aplicação de normas pertinentes às Licitações e Contratos, Lei Federal nº 14.133/2021 e ulteriores alterações.

10.6. A **CONTRATADA** obriga-se a manter, durante toda a execução do **Contrato**, em compatibilidade com as obrigações por ela assumidas, todas as condições de habilitação e qualificação exigidas na licitação.

10.7. Elegem as partes, com renúncia dos demais, por mais privilegiados que sejam, o foro da Comarca de \_\_\_\_\_ como o competente para dirimir as questões suscitadas da interpretação deste **Contrato**, do Edital ou da Proposta da **CONTRATADA**.



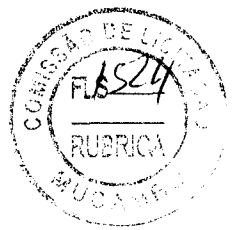

10.8. É vedada a transferência do **Contrato** a terceiros, no todo ou em parte, devendo a **CONTRATADA** cumprir rigorosamente todas as condições e cláusulas constantes, sendo admitidas a sua transformação, fusão, cisão ou incorporação, desde que a execução do **Contrato** não seja prejudicada e sejam mantidas as condições de habilitação.

10.9. O **MUNICÍPIO DE MUCAMBO** designa como **ÓRGÃO GESTOR**, o **Departamento de Obras**, que terá a incumbência de efetivar todos os atos de gestão atinentes ao objeto, bem como quaisquer outras adequações para o seu fiel cumprimento:

10.10. O **MUNICÍPIO DE MUCAMBO** designa, como **Gestor do Contrato**, \_\_\_\_\_, \_\_\_\_\_ como Fiscal da Obra.

10.11. A **CONTRATADA** fica obrigada a aceitar, nas mesmas condições contratuais, os acréscimos e/ou supressões do objeto, nos termos do Art. 125 da Lei Federal nº 14.133/2021 e ulteriores alterações.

E por estarem às partes plenamente de acordo com todas as cláusulas e condições, firmam o presente instrumento para que surta os jurídicos e legais efeitos.

\_\_\_\_\_, (dia) do (mês) do (ano).

\_\_\_\_\_  
CONTRATANTE

\_\_\_\_\_  
CONTRATADO



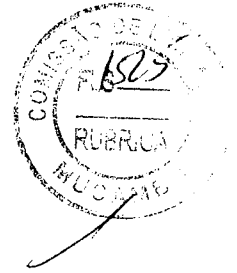

## ANEXO IV DECLARAÇÕES

Ao Sr. Agente de Contratação do Município de \_\_\_\_\_

CONCORRÊNCIA ELETRÔNICA Nº \_\_\_\_\_

Pelo presente instrumento, a empresa \_\_\_\_\_, CNPJ nº \_\_\_\_\_, com sede na \_\_\_\_\_, através de seu representante legal infra-assinado, que:

1) Declaramos, para os fins do disposto no inciso VI do art. 68 da Lei nº 14.133/2021, que não emprega menor de 18 (dezoito) anos em trabalho noturno, perigoso ou insalubre e não emprega menor de 16 (dezesesseis) anos, salvo menor, a partir de 14 (quatorze) anos, na condição de aprendiz, nos termos do inciso XXXIII, do art. 7º da Constituição Federal.

2) Declaramos, sob as penas da lei, que a empresa não foi declarada inidônea para licitar ou contratar com a Administração Pública e que até a presente data inexistem fatos impeditivos para sua habilitação no presente processo, ciente da obrigatoriedade de declarar ocorrências posteriores.

3) Declaramos para todos os fins de direito, que conhecemos as especificações do objeto e os termos constantes neste Edital e seu(s) ANEXOS, e que, concordamos com todos os termos constantes no mesmo e ainda, que possuímos todas as condições para atender e cumprir todas as exigências de fornecimento ali contidas, inclusive com relação a documentação, que está sendo apresentada para fins de habilitação.

4) Declaramos ter ciência de que em atendimento ao disposto na Lei n. 13.709/2018 - Lei Geral de Proteção de Dados Pessoais (LGPD), o Município, para a execução do serviço objeto deste edital e em decorrência de obrigações legais e cumprimento do edital/instrumento contratual, notadamente em cumprimento da Lei de Acesso à Informação (Lei n. 12.527/2011), da Legislação de Licitações e determinações legais emanadas dos Órgãos de Controle, terá acesso aos dados pessoais dos representantes da LICITANTE/CONTRATADA, tais como: número do CPF, RG, telefone, endereço físico e eletrônico, e todo e qualquer dado pessoal repassado em decorrência da execução contratual, e poderá dar o tratamento legal aos mesmos, inclusive para atendimento de exigências dos órgãos de controle interno e externo.

Assinatura do Responsável pela Empresa  
(Nome Legível/Cargo)

(Local e data).

\_\_\_\_\_  
(Nome/assinatura do representante legal)

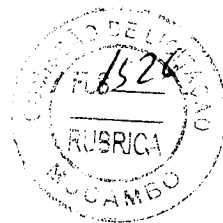

**ANEXO IV.1**  
**DECLARAÇÃO DE ELABORAÇÃO INDEPENDENTE DE PROPOSTA E ATUAÇÃO**  
**CONFORME AO MARCO LEGAL ANTICORRUPÇÃO**

Eu, \_\_\_\_\_, portador do RG n° \_\_\_\_\_ e do CPF n° \_\_\_\_\_, representante legal do licitante \_\_\_\_\_ (nome empresarial), interessado em participar da Concorrência n° \_\_\_\_/\_\_\_\_, DECLARO, sob as penas da Lei, especialmente o artigo 299 do Código Penal Brasileiro, que: a) a proposta apresentada foi elaborada de maneira independente e o seu conteúdo não foi, no todo ou em parte, direta ou indiretamente, informado ou discutido com qualquer outro licitante ou interessado, em potencial ou de fato, no presente procedimento licitatório; b) a intenção de apresentar a proposta não foi informada ou discutida com qualquer outro licitante ou interessado, em potencial ou de fato, no presente procedimento licitatório; c) o licitante não tentou, por qualquer meio ou por qualquer pessoa, influir na decisão de qualquer outro licitante ou interessado, em potencial ou de fato, no presente procedimento licitatório; d) o conteúdo da proposta apresentada não será, no todo ou em parte, direta ou indiretamente, comunicado ou discutido com qualquer outro licitante ou interessado, em potencial ou de fato, no presente procedimento licitatório antes da adjudicação do objeto; e) o conteúdo da proposta apresentada não foi, no todo ou em parte, informado, discutido ou recebido de qualquer integrante relacionado, direta ou indiretamente, ao órgão licitante antes da abertura oficial das propostas; e f) o representante legal do licitante está plenamente ciente do teor e da extensão desta declaração e que detém plenos poderes e informações para firmá-la. DECLARO, ainda, que a pessoa jurídica que represento conduz seus negócios de forma a coibir fraudes, corrupção e a prática de quaisquer outros atos lesivos à Administração Pública, nacional ou estrangeira, em atendimento à Lei Federal n° 12.846/ 2013.

(Local e data).

\_\_\_\_\_  
(Nome/assinatura do representante legal)

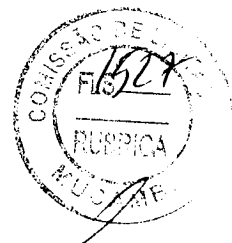

**ANEXO IV.2**  
**DECLARAÇÃO DE QUE CUMPRE AS EXIGÊNCIAS DE RESERVA DE CARGOS**

Nome completo: \_\_\_\_\_  
\_\_\_\_\_ RG n°: \_\_\_\_\_  
\_\_\_\_\_ CPFn° \_\_\_\_\_

DECLARO, sob as penas da lei o devido cumprimento das exigências de reserva de cargos para pessoa com deficiência e para reabilitado da Previdência Social, previstas em lei e em outras normas específicas.

(Local e data).

\_\_\_\_\_  
(Nome/assinatura do representante legal)



**ANEXO V**  
**MODELOS DE DECLARAÇÃO "PROPOSTA"**

À Comissão de Contratação/Agente de Contratação,

O licitante \_\_\_\_\_ (firma/denominação, endereço da sede/filial, CNPJ), por intermédio do representante legal que esta subscreve, após ter analisado minuciosamente todo o conteúdo do Edital de Concorrência nº \_\_\_\_/\_\_\_\_ e seus anexos e ter tomado conhecimento do local e de todas as condições e obrigações para a execução do objeto, PROPÕE executar o objeto licitado sob sua integral responsabilidade pelo valor total de R\$ \_\_\_\_\_ (valor por extenso), já computado o BDI, conforme detalhamento abaixo:

**AFIXAÇÃO DE PLANILHA DE CUSTOS UNITÁRIOS EM PROPOSTA**

Esta proposta é válida por 60 (sessenta) dias.

(Local e data).

\_\_\_\_\_  
(Nome/assinatura do representante legal)

