

RELATÓRIO ANALÍTICO - COMPOSIÇÕES AUXILIARES					
OBRA:	REFORMA DA E.E.I.E.F. JOÃO RODRIGUES LIMA - LOCALIDADE DE ENGENHO QUEIMADO - MUCAMBO/CE	DATA :	04/03/2026	BDI :	27,28%
DESCRIÇÃO:	REFORMA DA E.E.I.E.F. JOÃO RODRIGUES LIMA - LOCALIDADE DE ENGENHO QUEIMADO - MUCAMBO/CE	FONTE	VERSÃO	HORA	MES
LOCAL:	LOCALIDADE DE ENGENHO QUEIMADO - MUCAMBO/CE	ORSE	2025/12	111,36%	69,82%
CLIENTE:	MUNICÍPIO DE MUCAMBO - CEARÁ	SEINFRA	028.1 COM DESONERAÇÃO	84,44%	47,48%
		SICRO NOVO	2025/10 COM DESONERAÇÃO	-	-
		SINAPI	2025/09 COM DESONERAÇÃO	92,17%	53,50%
		Composições Próprias	PRÓPRIA	0,00%	0,00%

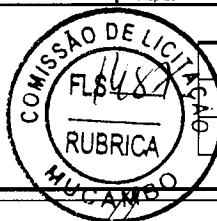

VALOR:	21,29
VALOR BDI (27.28%):	5,81
VALOR COM BDI:	27,10

12776 MÃO DE OBRA DE OPERAÇÃO DO COMPRESSOR DE AR 250 PCM (H)					
Mão de Obra	FONTE	UNID	COEFICIENTE	PREÇO UNITÁRIO	TOTAL
12553 OPERADOR DE COMPRESSOR DE AR	SEINFRA	H	1,00000000	R\$ 21,2900	R\$ 21,2900
TOTAL Mão de Obra:					R\$ 21,2900
VALOR:					21,29
VALOR BDI (27.28%):					5,81
VALOR COM BDI:					27,10

12828 MÃO DE OBRA DE OPERAÇÃO DO ROMPEDOR PNEUMÁTICO (H)					
Mão de Obra	FONTE	UNID	COEFICIENTE	PREÇO UNITÁRIO	TOTAL
12523 OPERADOR DE PERFURATRIZ / ROMPEDOR	SEINFRA	H	1,00000000	R\$ 21,2900	R\$ 21,2900
TOTAL Mão de Obra:					R\$ 21,2900
VALOR:					21,29
VALOR BDI (27.28%):					5,81
VALOR COM BDI:					27,10

12842 MÃO DE OBRA DE OPERAÇÃO DO TRATOR DE ESTEIRAS C/ LÂMINA E ESC. (155 HP) (H)					
Mão de Obra	FONTE	UNID	COEFICIENTE	PREÇO UNITÁRIO	TOTAL
12562 OPERADOR DE TRATOR DE ESTEIRAS	SEINFRA	H	1,00000000	R\$ 28,8100	R\$ 28,8100
TOTAL Mão de Obra:					R\$ 28,8100
VALOR:					28,81
VALOR BDI (27.28%):					7,86
VALOR COM BDI:					36,67

88309 PEDREIRO COM ENCARGOS COMPLEMENTARES (H)					
Encargos Complementares	FONTE	UNID	COEFICIENTE	PREÇO UNITÁRIO	TOTAL
00037370 ALIMENTACAO - HORISTA (COLETADO CAIXA - ENCARGOS COMPLEMENTARES)	SINAPI	H	1,00000000	R\$ 3,62	R\$ 3,62
00043489 EPI - FAMILIA PEDREIRO - HORISTA (ENCARGOS COMPLEMENTARES - COLETADO CAIXA)	SINAPI	H	1,00000000	R\$ 1,31	R\$ 1,31
00037372 EXAMES - HORISTA (COLETADO CAIXA - ENCARGOS COMPLEMENTARES)	SINAPI	H	1,00000000	R\$ 1,43	R\$ 1,43
00043465 FERRAMENTAS - FAMILIA PEDREIRO - HORISTA (ENCARGOS COMPLEMENTARES - COLETADO CAIXA)	SINAPI	H	1,00000000	R\$ 0,78	R\$ 0,78
00037373 SEGURO - HORISTA (COLETADO CAIXA - ENCARGOS COMPLEMENTARES)	SINAPI	H	1,00000000	R\$ 0,08	R\$ 0,08
00037371 TRANSPORTE - HORISTA (COLETADO CAIXA - ENCARGOS COMPLEMENTARES)	SINAPI	H	1,00000000	R\$ 1,09	R\$ 1,09
TOTAL Encargos Complementares:					R\$ 8,31

Mão de Obra	FONTE	UNID	COEFICIENTE	PREÇO UNITÁRIO	TOTAL
-------------	-------	------	-------------	----------------	-------



RELATÓRIO ANALÍTICO - COMPOSIÇÕES AUXILIARES

OBRA:	REFORMA DA E.E.I.E.F. JOÃO RODRIGUES LIMA - LOCALIDADE DE ENGENHO QUEIMADO - MUCAMBO/CE	DATA : 04/03/2026	BDI : 27,28%
DESCRIÇÃO:	REFORMA DA E.E.I.E.F. JOÃO RODRIGUES LIMA - LOCALIDADE DE ENGENHO QUEIMADO - MUCAMBO/CE	FONTES	VERSÃO
LOCAL:	LOCALIDADE DE ENGENHO QUEIMADO - MUCAMBO/CE	ORSE	2025/12
CLIENTE:	MUNICÍPIO DE MUCAMBO - CEARÁ	SEINFRA	028.1 COM DESONERAÇÃO
		SICRO NOVO	2025/10 COM DESONERAÇÃO
		SINAPI	2025/09 COM DESONERAÇÃO
		Composições Próprias	PROPRIA
			HORA
			MES
			111,36%
			69,82%
			84,44%
			47,48%
			92,17%
			53,50%
			0,00%
			0,00%

00004750	PEDREIRO (HORISTA)	SINAPI	H	1,00000000	R\$ 19,48	R\$ 19,48
TOTAL Mão de Obra:						R\$ 19,48

Serviço	FONTE	UNID	COEFICIENTE	PREÇO UNITÁRIO	TOTAL	
95371	CURSO DE CAPACITAÇÃO PARA PEDREIRO (ENCARGOS COMPLEMENTARES) - HORISTA	SINAPI	H	1,00000000	R\$ 0,41	R\$ 0,41
TOTAL Serviço:					R\$ 0,41	



VALOR:	28,20
VALOR BDI (27.28%):	7,69
VALOR COM BDI:	35,89

88310 PINTOR COM ENCARGOS COMPLEMENTARES (H)

Encargos Complementares	FONTE	UNID	COEFICIENTE	PREÇO UNITÁRIO	TOTAL	
00037370	ALIMENTACAO - HORISTA (COLETADO CAIXA - ENCARGOS COMPLEMENTARES)	SINAPI	H	1,00000000	R\$ 3,62	R\$ 3,62
00043490	EPI - FAMILIA PINTOR - HORISTA (ENCARGOS COMPLEMENTARES - COLETADO CAIXA)	SINAPI	H	1,00000000	R\$ 1,85	R\$ 1,85
00037372	EXAMES - HORISTA (COLETADO CAIXA - ENCARGOS COMPLEMENTARES)	SINAPI	H	1,00000000	R\$ 1,43	R\$ 1,43
00043466	FERRAMENTAS - FAMILIA PINTOR - HORISTA (ENCARGOS COMPLEMENTARES - COLETADO CAIXA)	SINAPI	H	1,00000000	R\$ 2,05	R\$ 2,05
00037373	SEGURO - HORISTA (COLETADO CAIXA - ENCARGOS COMPLEMENTARES)	SINAPI	H	1,00000000	R\$ 0,08	R\$ 0,08
00037371	TRANSPORTE - HORISTA (COLETADO CAIXA - ENCARGOS COMPLEMENTARES)	SINAPI	H	1,00000000	R\$ 1,09	R\$ 1,09
TOTAL Encargos Complementares:					R\$ 10,12	

Mão de Obra	FONTE	UNID	COEFICIENTE	PREÇO UNITÁRIO	TOTAL	
00004783	PINTOR (HORISTA)	SINAPI	H	1,00000000	R\$ 19,48	R\$ 19,48
TOTAL Mão de Obra:					R\$ 19,48	

Serviço	FONTE	UNID	COEFICIENTE	PREÇO UNITÁRIO	TOTAL	
95372	CURSO DE CAPACITAÇÃO PARA PINTOR (ENCARGOS COMPLEMENTARES) - HORISTA	SINAPI	H	1,00000000	R\$ 0,28	R\$ 0,28
TOTAL Serviço:					R\$ 0,28	

VALOR:	29,88
VALOR BDI (27.28%):	8,15
VALOR COM BDI:	38,03

C2898 PINTURA HIDRACOR (M2)

Material	FONTE	UNID	COEFICIENTE	PREÇO UNITÁRIO	TOTAL	
I2353	HIDRACOR	SEINFRA	KG	0,35000000	R\$ 1,4700	R\$ 0,5145
I1347	LIXA PARA MADEIRA/MASSA	SEINFRA	UN	0,20000000	R\$ 0,7000	R\$ 0,1400
TOTAL Material:					R\$ 0,6545	

Mão de Obra	FONTE	UNID	COEFICIENTE	PREÇO UNITÁRIO	TOTAL	
I2395	PINTOR	SEINFRA	H	0,33000000	R\$ 24,1600	R\$ 7,9728
I2543	SERVENTE	SEINFRA	H	0,15000000	R\$ 18,4600	R\$ 2,7690
TOTAL Mão de Obra:					R\$ 10,7418	



RELATÓRIO ANALÍTICO - COMPOSIÇÕES AUXILIARES

OBRA:	REFORMA DA E.E.I.E.F. JOÃO RODRIGUES LIMA - LOCALIDADE DE ENGENHO QUEIMADO - MUCAMBO/CE	DATA : 04/03/2026	BDI : 27,28%
DESCRIÇÃO:	REFORMA DA E.E.I.E.F. JOÃO RODRIGUES LIMA - LOCALIDADE DE ENGENHO QUEIMADO - MUCAMBO/CE	FONTE	VERSÃO
LOCAL:	LOCALIDADE DE ENGENHO QUEIMADO - MUCAMBO/CE	ORSE	2025/12
CLIENTE:	MUNICÍPIO DE MUCAMBO - CEARÁ	SEINFRA	028.1 COM DESONERAÇÃO
		SICRO NOVO	2025/10 COM DESONERAÇÃO
		SINAPI	2025/09 COM DESONERAÇÃO
		Composições Proprias	PROPRIA
			111,36%
			69,82%
			84,44%
			47,48%
			-
			92,17%
			53,50%
			0,00%
			0,00%



VALOR:	11,40
VALOR BDI (27.28%):	3,11
VALOR COM BDI:	14,51

91915 PISO CIMENTADO C/ ARGAMASSA DE CIMENTO E AREIA S/ PENEIRAR, TRACOMA, ESP. = 1.5cm (M2)

Material	FONTE	UNID	COEFICIENTE	PREÇO UNITÁRIO	TOTAL
10109	AREIA MEDIA	SEINFRA	M3	0,01820000	R\$ 83,5800
10805	CIMENTO PORTLAND	SEINFRA	KG	5,48000000	R\$ 0,7100
TOTAL Material:					R\$ 5,4120

Mão de Obra	FONTE	UNID	COEFICIENTE	PREÇO UNITÁRIO	TOTAL
12391	PEDREIRO	SEINFRA	H	1,00000000	R\$ 24,1600
12543	SERVENTE	SEINFRA	H	1,15000000	R\$ 18,4600
TOTAL Mão de Obra:					R\$ 45,3890

VALOR:	50,80
VALOR BDI (27.28%):	13,86
VALOR COM BDI:	64,66

91278 PLACA VIBRATÓRIA REVERSÍVEL COM MOTOR 4 TEMPOS A GASOLINA, FORÇA CENTRÍFUGA DE 25 KN (2500 KGF), POTÊNCIA 5,5 CV - CHI DIURNO. AF_08/2015 (CHI)

Serviço	FONTE	UNID	COEFICIENTE	PREÇO UNITÁRIO	TOTAL
91273	PLACA VIBRATÓRIA REVERSÍVEL COM MOTOR 4 TEMPOS A GASOLINA, FORÇA CENTRÍFUGA DE 25 KN (2500 KGF), POTÊNCIA 5,5 CV - DEPRECIÇÃO. AF_08/2015	SINAPI	H	1,00000000	R\$ 0,62
91274	PLACA VIBRATÓRIA REVERSÍVEL COM MOTOR 4 TEMPOS A GASOLINA, FORÇA CENTRÍFUGA DE 25 KN (2500 KGF), POTÊNCIA 5,5 CV - JUROS. AF_08/2015	SINAPI	H	1,00000000	R\$ 0,16
TOTAL Serviço:					R\$ 0,78

VALOR:	0,78
VALOR BDI (27.28%):	0,21
VALOR COM BDI:	0,99

91277 PLACA VIBRATÓRIA REVERSÍVEL COM MOTOR 4 TEMPOS A GASOLINA, FORÇA CENTRÍFUGA DE 25 KN (2500 KGF), POTÊNCIA 5,5 CV - CHP DIURNO. AF_08/2015 (CHP)

Serviço	FONTE	UNID	COEFICIENTE	PREÇO UNITÁRIO	TOTAL
91273	PLACA VIBRATÓRIA REVERSÍVEL COM MOTOR 4 TEMPOS A GASOLINA, FORÇA CENTRÍFUGA DE 25 KN (2500 KGF), POTÊNCIA 5,5 CV - DEPRECIÇÃO. AF_08/2015	SINAPI	H	1,00000000	R\$ 0,62
91274	PLACA VIBRATÓRIA REVERSÍVEL COM MOTOR 4 TEMPOS A GASOLINA, FORÇA CENTRÍFUGA DE 25 KN (2500 KGF), POTÊNCIA 5,5 CV - JUROS. AF_08/2015	SINAPI	H	1,00000000	R\$ 0,16
91275	PLACA VIBRATÓRIA REVERSÍVEL COM MOTOR 4 TEMPOS A GASOLINA, FORÇA CENTRÍFUGA DE 25 KN (2500 KGF), POTÊNCIA 5,5 CV - MANUTENÇÃO. AF_08/2015	SINAPI	H	1,00000000	R\$ 0,78
91276	PLACA VIBRATÓRIA REVERSÍVEL COM MOTOR 4 TEMPOS A GASOLINA, FORÇA CENTRÍFUGA DE 25 KN (2500 KGF), POTÊNCIA 5,5 CV - MATERIAIS NA OPERAÇÃO. AF_08/2015	SINAPI	H	1,00000000	R\$ 9,08
TOTAL Serviço:					R\$ 10,64

VALOR:	10,64
VALOR BDI (27.28%):	2,90



RELATÓRIO ANALÍTICO - COMPOSIÇÕES AUXILIARES

OBRA:	REFORMA DA E.E.I.E.F. JOÃO RODRIGUES LIMA - LOCALIDADE DE ENGENHO QUEIMADO - MUCAMBO/CE	DATA : 04/03/2026	BDI : 27,28%
DESCRIÇÃO:	REFORMA DA E.E.I.E.F. JOÃO RODRIGUES LIMA - LOCALIDADE DE ENGENHO QUEIMADO - MUCAMBO/CE	FONTE	VERSÃO
LOCAL:	LOCALIDADE DE ENGENHO QUEIMADO - MUCAMBO/CE	ORSE	2025/12
CLIENTE:	MUNICÍPIO DE MUCAMBO - CEARÁ	SEINFRA	028.1 COM DESONERAÇÃO
		SICRO NOVO	2025/10 COM DESONERAÇÃO
		SINAPI	2025/09 COM DESONERAÇÃO
		Composições Próprias	PROPRIA
			HORA
			MES
			111,36%
			69,82%
			84,44%
			47,48%
			92,17%
			53,50%
			0,00%
			0,00%

VALOR COM BDI: **13,54**

91273 PLACA VIBRATÓRIA REVERSÍVEL COM MOTOR 4 TEMPOS A GASOLINA, FORÇA CENTRÍFUGA DE 25 KN (2500 KGF), POTÊNCIA 5,5 CV - DEPRECIÇÃO. AF_08/2015 (H)

Equipamento	FONTE	UNID	COEFICIENTE	PREÇO UNITÁRIO	TOTAL	
00001442	COMPACTADOR DE SOLO TIPO PLACA VIBRATORIA REVERSIVEL, A GASOLINA 4 TEMPOS, PESO 125 A 150 KG, FORCA CENTRIF. 2500 A 2800 KGF, LARG. TRABALHO 400 A 450 MM, FREQ. VIBRACAO 4300 A 4500 RPM, VELOC. TRABALHO 15 A 20 M/MIN, POT. 5,5 A 6,0 HP	SINAPI	UN	0,00005330	R\$ 11.744,50	R\$ 0,62
TOTAL Equipamento:					R\$ 0,62	



VALOR: **0,62**
VALOR BDI (27.28%): **0,17**
VALOR COM BDI: **0,79**

91274 PLACA VIBRATÓRIA REVERSÍVEL COM MOTOR 4 TEMPOS A GASOLINA, FORÇA CENTRÍFUGA DE 25 KN (2500 KGF), POTÊNCIA 5,5 CV - JUROS. AF_08/2015 (H)

Equipamento	FONTE	UNID	COEFICIENTE	PREÇO UNITÁRIO	TOTAL	
00001442	COMPACTADOR DE SOLO TIPO PLACA VIBRATORIA REVERSIVEL, A GASOLINA 4 TEMPOS, PESO 125 A 150 KG, FORCA CENTRIF. 2500 A 2800 KGF, LARG. TRABALHO 400 A 450 MM, FREQ. VIBRACAO 4300 A 4500 RPM, VELOC. TRABALHO 15 A 20 M/MIN, POT. 5,5 A 6,0 HP	SINAPI	UN	0,00001430	R\$ 11.744,50	R\$ 0,16
TOTAL Equipamento:					R\$ 0,16	

VALOR: **0,16**
VALOR BDI (27.28%): **0,04**
VALOR COM BDI: **0,20**

91275 PLACA VIBRATÓRIA REVERSÍVEL COM MOTOR 4 TEMPOS A GASOLINA, FORÇA CENTRÍFUGA DE 25 KN (2500 KGF), POTÊNCIA 5,5 CV - MANUTENÇÃO. AF_08/2015 (H)

Equipamento	FONTE	UNID	COEFICIENTE	PREÇO UNITÁRIO	TOTAL	
00001442	COMPACTADOR DE SOLO TIPO PLACA VIBRATORIA REVERSIVEL, A GASOLINA 4 TEMPOS, PESO 125 A 150 KG, FORCA CENTRIF. 2500 A 2800 KGF, LARG. TRABALHO 400 A 450 MM, FREQ. VIBRACAO 4300 A 4500 RPM, VELOC. TRABALHO 15 A 20 M/MIN, POT. 5,5 A 6,0 HP	SINAPI	UN	0,00006670	R\$ 11.744,50	R\$ 0,78
TOTAL Equipamento:					R\$ 0,78	

VALOR: **0,78**
VALOR BDI (27.28%): **0,21**
VALOR COM BDI: **0,99**

91276 PLACA VIBRATÓRIA REVERSÍVEL COM MOTOR 4 TEMPOS A GASOLINA, FORÇA CENTRÍFUGA DE 25 KN (2500 KGF), POTÊNCIA 5,5 CV - MATERIAIS NA OPERAÇÃO. AF_08/2015 (H)

Material	FONTE	UNID	COEFICIENTE	PREÇO UNITÁRIO	TOTAL	
00004222	GASOLINA COMUM	SINAPI	L	1,44000000	R\$ 6,31	R\$ 9,08
TOTAL Material:					R\$ 9,08	

VALOR: **9,08**
VALOR BDI (27.28%): **2,48**
VALOR COM BDI: **11,56**



RELATÓRIO ANALÍTICO - COMPOSIÇÕES AUXILIARES

OBRA:	REFORMA DA E.E.I.E.F. JOÃO RODRIGUES LIMA - LOCALIDADE DE ENGENHO QUEIMADO - MUCAMBO/CE	DATA : 04/03/2026	BDI : 27,28%		
DESCRIÇÃO:	REFORMA DA E.E.I.E.F. JOÃO RODRIGUES LIMA - LOCALIDADE DE ENGENHO QUEIMADO - MUCAMBO/CE	FONTE	VERSÃO	HORA	MES
LOCAL:	LOCALIDADE DE ENGENHO QUEIMADO - MUCAMBO/CE	ORSE	2025/12	111,36%	69,82%
CLIENTE:	MUNICÍPIO DE MUCAMBO - CEARÁ	SEINFRA	028.1 COM DESONERAÇÃO	84,44%	47,48%
		SICRO NOVO	2025/10 COM DESONERAÇÃO	-	-
		SINAPI	2025/09 COM DESONERAÇÃO	92,17%	53,50%
		Composições Próprias	PRÓPRIA	0,00%	0,00%

C2921 REATERRO C/COMPACTAÇÃO MANUAL S/CONTROLE, MATERIAL DA VALA (M3)

Mão de Obra	FONTE	UNID	COEFICIENTE	PREÇO UNITÁRIO	TOTAL	
I2543	SERVENTE	SEINFRA	H	1,70000000	R\$ 18,4600	R\$ 31,3820
TOTAL Mão de Obra:					R\$ 31,3820	
VALOR:					31,38	
VALOR BDI (27.28%):					8,56	
VALOR COM BDI:					39,94	

COMISSÃO DE LICITAÇÃO
FUS 191
RUBRICA
MUCAMBO

C2121 REBOCO C/ARGAMASSA DE CAL EM PASTA E AREIA PENEIRADA TRAÇO 1:3 ESP=5 mm P/PAREDE (M2)

Material	FONTE	UNID	COEFICIENTE	PREÇO UNITÁRIO	TOTAL	
I0109	AREIA MEDIA	SEINFRA	M3	0,00610000	R\$ 83,5800	R\$ 0,5098
I0442	CAL VIRGEM EM PO	SEINFRA	KG	1,11000000	R\$ 0,8800	R\$ 0,9768
TOTAL Material:					R\$ 1,4866	
Mão de Obra	FONTE	UNID	COEFICIENTE	PREÇO UNITÁRIO	TOTAL	
I2391	PEDREIRO	SEINFRA	H	0,50000000	R\$ 24,1600	R\$ 12,0800
I2543	SERVENTE	SEINFRA	H	0,68000000	R\$ 18,4600	R\$ 12,5528
TOTAL Mão de Obra:					R\$ 24,6328	
VALOR:					26,12	
VALOR BDI (27.28%):					7,13	
VALOR COM BDI:					33,25	

I0769 ROMPEDOR PNEUMÁTICO (CHP) (H)

Geral	FONTE	UNID	COEFICIENTE	PREÇO UNITÁRIO	TOTAL	
I2828	MÃO DE OBRA DE OPERAÇÃO DO ROMPEDOR PNEUMÁTICO	SEINFRA	H	1,00000000	R\$ 21,2900	R\$ 21,2900
I2701	DEPRECIAÇÃO	SEINFRA	H	3,65480000	R\$ 1,0000	R\$ 3,6548
I2702	JUROS	SEINFRA	H	0,60910000	R\$ 1,0000	R\$ 0,6091
I2703	MANUTENÇÃO	SEINFRA	H	2,03040000	R\$ 1,0000	R\$ 2,0304
TOTAL Geral:					R\$ 27,5843	
VALOR:					27,58	
VALOR BDI (27.28%):					7,52	
VALOR COM BDI:					35,10	

88316 SERVENTE COM ENCARGOS COMPLEMENTARES (H)

Encargos Complementares	FONTE	UNID	COEFICIENTE	PREÇO UNITÁRIO	TOTAL	
00037370	ALIMENTAÇÃO - HORISTA (COLETADO CAIXA - ENCARGOS COMPLEMENTARES)	SINAPI	H	1,00000000	R\$ 3,62	R\$ 3,62
00043491	EPI - FAMÍLIA SERVENTE - HORISTA (ENCARGOS COMPLEMENTARES - COLETADO CAIXA)	SINAPI	H	1,00000000	R\$ 1,39	R\$ 1,39
00037372	EXAMES - HORISTA (COLETADO CAIXA - ENCARGOS COMPLEMENTARES)	SINAPI	H	1,00000000	R\$ 1,43	R\$ 1,43
00043467	FERRAMENTAS - FAMÍLIA SERVENTE - HORISTA (ENCARGOS COMPLEMENTARES - COLETADO CAIXA)	SINAPI	H	1,00000000	R\$ 0,61	R\$ 0,61

RELATÓRIO ANALÍTICO - COMPOSIÇÕES AUXILIARES						
OBRA:	REFORMA DA E.E.I.E.F. JOÃO RODRIGUES LIMA - LOCALIDADE DE ENGENHO QUEIMADO - MUCAMBO/CE	DATA :	04/03/2026	BDI :	27,28%	
DESCRIÇÃO:	REFORMA DA E.E.I.E.F. JOÃO RODRIGUES LIMA - LOCALIDADE DE ENGENHO QUEIMADO - MUCAMBO/CE	FONTE	VERSÃO	HORA	MES	
LOCAL:	LOCALIDADE DE ENGENHO QUEIMADO - MUCAMBO/CE	ORSE	2025/12	111,36%	69,82%	
CLIENTE:	MUNICÍPIO DE MUCAMBO - CEARÁ	SEINFRA	028.1 COM DESONERAÇÃO	84,44%	47,48%	
		SICRO NOVO	2025/10 COM DESONERAÇÃO			
		SINAPI	2025/09 COM DESONERAÇÃO	92,17%	53,50%	
		Composições Próprias	PRÓPRIA	0,00%	0,00%	

00037373	SEGURO - HORISTA (COLETADO CAIXA - ENCARGOS COMPLEMENTARES)	SINAPI	H	1,00000000	R\$ 0,08	R\$ 0,08
00037371	TRANSPORTE - HORISTA (COLETADO CAIXA - ENCARGOS COMPLEMENTARES)	SINAPI	H	1,00000000	R\$ 1,09	R\$ 1,09
					TOTAL Encargos Complementares:	R\$ 8,22

Mão de Obra	FONTE	UNID	COEFICIENTE	PREÇO UNITÁRIO	TOTAL	
00006111	SERVENTE DE OBRAS (HORISTA)	SINAPI	H	1,00000000	R\$ 13,43	R\$ 13,43
					TOTAL Mão de Obra:	R\$ 13,43

Serviço	FONTE	UNID	COEFICIENTE	PREÇO UNITÁRIO	TOTAL	
95378	CURSO DE CAPACITAÇÃO PARA SERVENTE (ENCARGOS COMPLEMENTARES) - HORISTA	SINAPI	H	1,00000000	R\$ 0,28	R\$ 0,28
					TOTAL Serviço:	R\$ 0,28



VALOR:	21,93
VALOR BDI (27,28%):	5,98
VALOR COM BDI:	27,91

10666 TRATOR DE ESTEIRAS C/LÂMINA E ESC. HP 155 (CHI) (H)

Geral	FONTE	UNID	COEFICIENTE	PREÇO UNITÁRIO	TOTAL	
12842	MÃO DE OBRA DE OPERAÇÃO DO TRATOR DE ESTEIRAS C/ LÂMINA E ESC. (155 HP)	SEINFRA	H	1,00000000	R\$ 28,8100	R\$ 28,8100
12701	DEPRECIÇÃO	SEINFRA	H	45,58090000	R\$ 1,0000	R\$ 45,5809
12702	JUROS	SEINFRA	H	18,80210000	R\$ 1,0000	R\$ 18,8021
					TOTAL Geral:	R\$ 93,1930

VALOR:	93,19
VALOR BDI (27,28%):	25,42
VALOR COM BDI:	118,61

10779 TRATOR DE ESTEIRAS C/LÂMINA E ESC. HP 155 (CHP) (H)

Geral	FONTE	UNID	COEFICIENTE	PREÇO UNITÁRIO	TOTAL	
12842	MÃO DE OBRA DE OPERAÇÃO DO TRATOR DE ESTEIRAS C/ LÂMINA E ESC. (155 HP)	SEINFRA	H	1,00000000	R\$ 28,8100	R\$ 28,8100
12841	MATERIAL DE OPERAÇÃO DO TRATOR DE ESTEIRAS C/ LÂMINA E ESC. (155 HP)	SEINFRA	H	1,00000000	R\$ 116,0175	R\$ 116,0175
12701	DEPRECIÇÃO	SEINFRA	H	45,58090000	R\$ 1,0000	R\$ 45,5809
12702	JUROS	SEINFRA	H	18,80210000	R\$ 1,0000	R\$ 18,8021
12703	MANUTENÇÃO	SEINFRA	H	68,37140000	R\$ 1,0000	R\$ 68,3714
					TOTAL Geral:	R\$ 277,5819

VALOR:	277,58
VALOR BDI (27,28%):	75,72
VALOR COM BDI:	353,30

C2593 TUBO PVC BRANCO P/ESGOTO D=100MM (4') (M)

Materiais	FONTE	UNID	COEFICIENTE	PREÇO UNITÁRIO	TOTAL	
10026	ADESIVO PARA TUBO DE PVC RIGIDO	SEINFRA	KG	0,02500000	R\$ 63,3600	R\$ 1,5840

RELATÓRIO ANALÍTICO - COMPOSIÇÕES AUXILIARES			
OBRA:	REFORMA DA E.E.I.E.F. JOÃO RODRIGUES LIMA - LOCALIDADE DE ENGENHO QUEIMADO - MUCAMBO/CE	DATA : 04/03/2026	BDI : 27,28%
DESCRIÇÃO:	REFORMA DA E.E.I.E.F. JOÃO RODRIGUES LIMA - LOCALIDADE DE ENGENHO QUEIMADO - MUCAMBO/CE	FONTE	VERSÃO
LOCAL:	LOCALIDADE DE ENGENHO QUEIMADO - MUCAMBO/CE	ORSE	2025/12
CLIENTE:	MUNICÍPIO DE MUCAMBO - CEARÁ	SEINFRA	028.1 COM DESONERAÇÃO
		SICRO NOVO	2025/10 COM DESONERAÇÃO
		SINAPI	2025/09 COM DESONERAÇÃO
		Composições Próprias	PROPRIA
		HORA	MES
		111,36%	69,82%
		84,44%	47,48%
		-	-
		92,17%	53,50%
		0,00%	0,00%

11888	SOLUÇÃO LIMPADORA PARA PVC RIGIDO	SEINFRA	L	0,04000000	R\$ 61,0200	R\$ 2,4408
12193	TUBO PVC ESGOTO DE 100MM (4') - (NBR 5688)	SEINFRA	M	1,01000000	R\$ 15,8200	R\$ 15,9782
					TOTAL Material:	R\$ 20,0030

Mão de Obra		FONTE	UNID	COEFICIENTE	PREÇO UNITÁRIO	TOTAL
10043	AJUDANTE DE ENCANADOR	SEINFRA	H	0,52000000	R\$ 19,1000	R\$ 9,9320
12320	ENCANADOR	SEINFRA	H	0,52000000	R\$ 23,4800	R\$ 12,2096
					TOTAL Mão de Obra:	R\$ 22,1416

VALOR:	42,14
VALOR BDI (27,28%):	11,50
VALOR COM BDI:	53,64





RELATÓRIO ANALÍTICO - COMPOSIÇÕES PRÓPRIAS

OBRA:	REFORMA DA E.E.I.E.F. JOÃO RODRIGUES LIMA - LOCALIDADE DE ENGENHO QUEIMADO - MUCAMBO/CE	DATA : 04/03/2026	BDI : 27,28%
DESCRIÇÃO:	REFORMA DA E.E.I.E.F. JOÃO RODRIGUES LIMA - LOCALIDADE DE ENGENHO QUEIMADO - MUCAMBO/CE	FONTE	VERSÃO
LOCAL:	LOCALIDADE DE ENGENHO QUEIMADO - MUCAMBO/CE	ORSE	2025/12
CLIENTE:	MUNICÍPIO DE MUCAMBO - CEARÁ	SEINFRA	028.1 COM DESONERAÇÃO
		SICRO NOVO	2025/10 COM DESONERAÇÃO
		SINAPI	2025/09 COM DESONERAÇÃO
		Composições Próprias	PRÓPRIA
			HORA
			MES
			111,36%
			69,82%
			84,44%
			47,48%
			-
			-
			92,17%
			53,50%
			0,00%
			0,00%

PMM001. RECUPERAÇÃO DE MADEIRAMENTO P/ TELHA CERÂMICA ATÉ 10% NOVA - (RIPA, CAIBRO) (M2)

Material	FONTE	UNID	COEFICIENTE	PREÇO UNITÁRIO	TOTAL
10405 CAIBRO DE 2"x1"	SEINFRA	M	0,35000000	R\$ 6,40	R\$ 2,24
11724 PREGO	SEINFRA	KG	0,01200000	R\$ 17,00	R\$ 0,20
11824 RIPA DE PEROBA (MADEIRA DE 1A QUALIDADE) DE 1X5CM	SEINFRA	M	0,35000000	R\$ 1,72	R\$ 0,60
TOTAL Material:					R\$ 3,04

Mão de Obra	FONTE	UNID	COEFICIENTE	PREÇO UNITÁRIO	TOTAL
10041 AJUDANTE DE CARPINTEIRO	SEINFRA	H	0,15000000	R\$ 19,10	R\$ 2,87
10498 CARPINTEIRO	SEINFRA	H	0,15000000	R\$ 24,16	R\$ 3,62
TOTAL Mão de Obra:					R\$ 6,49



VALOR:	9,53
VALOR BDI (27.28%):	2,60
VALOR COM BDI:	12,13

CPU - 3 LASTRO COM MATERIAL GRANULAR (PÓ DE BRITA), ESPESSURA DE 5 CM (M3)

Equipamento Custo Horário	FONTE	UNID	COEFICIENTE	PREÇO UNITÁRIO	TOTAL
91278 PLACA VIBRATÓRIA REVERSÍVEL COM MOTOR 4 TEMPOS A GASOLINA, FORÇA CENTRÍFUGA DE 25 KN (2500 KGF), POTÊNCIA 5,5 CV - CHI DIURNO. AF_08/2015	SINAPI	CHI	0,03000000	R\$ 0,78	R\$ 0,02
91277 PLACA VIBRATÓRIA REVERSÍVEL COM MOTOR 4 TEMPOS A GASOLINA, FORÇA CENTRÍFUGA DE 25 KN (2500 KGF), POTÊNCIA 5,5 CV - CHP DIURNO. AF_08/2015	SINAPI	CHP	0,03200000	R\$ 10,64	R\$ 0,34
TOTAL Equipamento Custo Horário:					R\$ 0,36

Material	FONTE	UNID	COEFICIENTE	PREÇO UNITÁRIO	TOTAL
00004720 PEDRA BRITADA N. 0, OU PEDRISCO (4,8 A 9,5 MM) POSTO PEDREIRA/FORNECEDOR, SEM FRETE	SINAPI	M3	1,13000000	R\$ 128,17	R\$ 144,83
TOTAL Material:					R\$ 144,83

Mão de Obra com Encargos Complementares	FONTE	UNID	COEFICIENTE	PREÇO UNITÁRIO	TOTAL
88309 PEDREIRO COM ENCARGOS COMPLEMENTARES	SINAPI	H	1,94200000	R\$ 28,20	R\$ 54,76
88316 SERVENTE COM ENCARGOS COMPLEMENTARES	SINAPI	H	0,76500000	R\$ 21,93	R\$ 16,78
TOTAL Mão de Obra com Encargos Complementares:					R\$ 71,54

VALOR:	216,73
VALOR BDI (27.28%):	59,12
VALOR COM BDI:	275,85

S0172 LUMINÁRIA DE EMBUTIR/SOBREPOR COM 02 LÂMPADAS DE LED TUBULAR DE 18/20W COM ALETAS DE PROTEÇÃO CONTRA OFUSCAMENTO. FORNECIMENTO E INSTALAÇÃO (UN)

Material	FONTE	UNID	COEFICIENTE	PREÇO UNITÁRIO	TOTAL
00039387 LAMPADA LED TUBULAR BIVOLT 18/20 W, BASE G13	SINAPI	UN	2,00000000	R\$ 8,24	R\$ 16,48
112802 Luminária de embutir Lar T8 Led com refletor com aletas, 2x18w da Aladin FE 209/232 Al ou similar com lâmpadas e reator bivolt	ORSE	Un	1,00000000	R\$ 161,75	R\$ 161,75
TOTAL Material:					R\$ 178,23

Mão de Obra	FONTE	UNID	COEFICIENTE	PREÇO UNITÁRIO	TOTAL
-------------	-------	------	-------------	----------------	-------

RELATÓRIO ANALÍTICO - COMPOSIÇÕES PRÓPRIAS			
OBRA:	REFORMA DA E.E.I.E.F. JOÃO RODRIGUES LIMA - LOCALIDADE DE ENGENHO QUEIMADO - MUCAMBO/CE	DATA : 04/03/2026	BDI : 27,28%
DESCRIÇÃO:	REFORMA DA E.E.I.E.F. JOÃO RODRIGUES LIMA - LOCALIDADE DE ENGENHO QUEIMADO - MUCAMBO/CE	FONTE	VERSÃO
LOCAL:	LOCALIDADE DE ENGENHO QUEIMADO - MUCAMBO/CE	ORSE	2025/12
CLIENTE:	MUNICÍPIO DE MUCAMBO - CEARÁ	SEINFRA	028.1 COM DESONERAÇÃO
		SICRO NOVO	2025/10 COM DESONERAÇÃO
		SINAPI	2025/09 COM DESONERAÇÃO
		Composições Próprias	PRÓPRIA
			HORA
			MES
			111,36%
			69,82%
			84,44%
			47,48%
			-
			-
			92,17%
			53,50%
			0,00%
			0,00%

10042	AJUDANTE DE ELETRICISTA	SEINFRA	H	1,50000000	R\$ 19,10	R\$ 28,65
12312	ELETRICISTA	SEINFRA	H	1,50000000	R\$ 24,15	R\$ 36,23
					TOTAL Mão de Obra:	R\$ 64,88
					VALOR:	243,11
					VALOR BDI (27,28%):	66,32
					VALOR COM BDI:	309,43



ORÇAMENTO - CURVA ABC DE SERVIÇOS



OBRA:	REFORMA DA E.E.I.E.F. JOÃO RODRIGUES LIMA - LOCALIDADE DE ENGENHO QUEIMADO - MUCAMBO/CE	DATA :	04/03/2026	BDI :	27,28%
DESCRIÇÃO:	REFORMA DA E.E.I.E.F. JOÃO RODRIGUES LIMA - LOCALIDADE DE ENGENHO QUEIMADO - MUCAMBO/CE	FORTE	VERSÃO	HORA	MES
LOCAL:	LOCALIDADE DE ENGENHO QUEIMADO - MUCAMBO/CE	ORSE	2025/12	111,36%	69,82%
CLIENTE:	MUNICÍPIO DE MUCAMBO - CEARÁ	SEINFRA	028.1 COM DESONERAÇÃO	84,44%	47,48%
		SICRO NOVO	2025/10 COM DESONERAÇÃO		
		SINAPI	2025/09 COM DESONERAÇÃO	92,17%	53,50%
		Composições Próprias	PRÓPRIA	0,00%	0,00%

CÓDIGO	DESCRIÇÃO	FORTE	TIPO	UNIDADE	QUANTIDADE	PREÇO UNITÁRIO	PREÇO TOTAL	%	ACUMUL %	CL
C3007	PORCELANATO RETIFICADO NATURAL (FOSCO) C/ ARG. PRÉ-FABRICADA - P/ PISO	SEINFRA	Serviço	M2	191,28	R\$ 172,52	R\$ 32.999,63	10,94%	10,94%	A
C3410	CALÇADA DE PROTEÇÃO EM CIMENTADO C/ BASE DE CONCRETO	SEINFRA	Serviço	M2	67,30	R\$ 374,69	R\$ 25.216,64	8,36%	19,29%	A
C2201	RETELHAMENTO C/ TELHA CERÂMICA COM 50% NOVA	SEINFRA	Serviço	M2	225,62	R\$ 73,22	R\$ 16.519,90	5,47%	24,77%	A
C3487	APLICAÇÃO DE LIQUIBRILHO SOBRE PINTURAS, DUAS DEMÃOS	SEINFRA	Serviço	M2	574,19	R\$ 24,78	R\$ 14.228,43	4,71%	29,48%	A
C5028	PISO INTERTRAVADO TIPO TIJOLINHO (20 X 10 X 4CM), CINZA - COMPACTAÇÃO MECANIZADA	SEINFRA	Serviço	M2	210,00	R\$ 64,80	R\$ 13.608,00	4,51%	33,99%	A
C3025	PISO MORTO CONCRETO FCK=13,5MPa C/PREPARO E LANÇAMENTO	SEINFRA	Serviço	M3	13,39	R\$ 823,54	R\$ 11.027,20	3,65%	37,64%	A
91338	PORTA DE ALUMÍNIO DE ABRIR COM LAMBRI, COM GUARNIÇÃO, FIXAÇÃO COM PARAFUSOS - FORNECIMENTO E INSTALAÇÃO. AF_12/2019	SINAPI	Serviço	M2	10,29	R\$ 1.049,98	R\$ 10.804,29	3,58%	41,22%	A
C4445	CERÂMICA ESMALTADA RETIFICADA C/ ARG. PRÉ-FABRICADA ACIMA DE 30x30cm (900cm²) - PEI-5/PEI-4 - P/ PAREDE	SEINFRA	Serviço	M2	69,16	R\$ 137,77	R\$ 9.528,17	3,16%	44,38%	A
CPU - 3	LASTRO COM MATERIAL GRANULAR (PÓ DE BRITA)	Composiçãoe	Serviço	M3	33,50	R\$ 275,85	R\$ 9.240,98	3,06%	47,44%	A
C1614	LATEX DUAS DEMÃOS EM PAREDES EXTERNAS S/MASSA	SEINFRA	Serviço	M2	309,13	R\$ 29,08	R\$ 8.989,50	2,98%	50,42%	B
C4852	CERCA/GRADIL NYLOFOR H=1,03M, MALHA 5 X 20CM - FIO 5,00MM, COM FIXADORES DE POLIAMIDA EM POSTE 40 x 60 MM CHUMBADOS EM BASE DE CONCRETO (EXCLUSIVE ESTA), REVESTIDOS EM POLIESTER POR PROCESSO DE PINTURA ELETROSTÁTICA (GRADIL E POSTE), NAS CORES VERDE OU BRANCA - FORNECIMENTO E INSTALAÇÃO	SEINFRA	Serviço	M	32,40	R\$ 275,47	R\$ 8.925,23	2,96%	53,38%	B
C4912	MURO CONTORNO DE ALVENARIA E CONCRETO (PILAR+CINTA), REBOCADO, SEM PINTURA	SEINFRA	Serviço	M2	22,68	R\$ 370,80	R\$ 8.409,74	2,79%	56,17%	B
C2181	REGULARIZAÇÃO DE BASE C/ ARGAMASSA CIMENTO E AREIA S/ PENEIRAR, TRAÇO 1:3 - ESP= 3cm	SEINFRA	Serviço	M2	191,28	R\$ 37,67	R\$ 7.205,52	2,39%	58,56%	B
C1615	LATEX DUAS DEMÃOS EM PAREDES INTERNAS S/MASSA	SEINFRA	Serviço	M2	265,06	R\$ 26,82	R\$ 7.108,91	2,36%	60,91%	B
90776	ENCARREGADO GERAL COM ENCARGOS COMPLEMENTARES	SINAPI	Mão de Obra	H	200,00	R\$ 33,39	R\$ 6.678,00	2,21%	63,12%	B
C1066	DEMOLIÇÃO DE PISO CIMENTADO SOBRE LASTRO DE CONCRETO	SEINFRA	Serviço	M2	191,28	R\$ 34,54	R\$ 6.606,81	2,19%	65,31%	B
C0005	ACABAMENTO DE PEDREIRO	SEINFRA	Serviço	M2	64,00	R\$ 98,37	R\$ 6.295,68	2,09%	67,40%	B
C1876	PENTOX 2 DEMÃOS APLICADO EM MADEIRAS (CUPINICIDA)	SEINFRA	Serviço	M2	225,62	R\$ 27,61	R\$ 6.229,37	2,06%	69,46%	B
102214	PINTURA VERNIZ (INCOLOR) ALQUÍDICO EM MADEIRA, USO INTERNO, 2 DEMÃOS. AF_01/2021	SINAPI	Serviço	M2	225,62	R\$ 27,56	R\$ 6.218,09	2,06%	71,52%	B
90777	ENGENHEIRO CIVIL DE OBRA JUNIOR COM ENCARGOS COMPLEMENTARES	SINAPI	Mão de Obra	H	40,00	R\$ 148,47	R\$ 5.938,80	1,97%	73,49%	B
S0172	LUMINÁRIA DE EMBUTIR/SOBREPOR COM 02 LÂMPADAS DE LED TUBULAR DE 18/20W COM ALETAS DE PROTEÇÃO CONTRA OFUSCAMENTO. FORNECIMENTO E INSTALAÇÃO	Composiçãoe	Serviço	UN	18,00	R\$ 309,43	R\$ 5.569,74	1,85%	75,34%	B
S02387	Quadro escolar em fórmica branca com moldura. Rev 02_10/2025	ORSE	Serviço	m2	10,56	R\$ 505,70	R\$ 5.340,19	1,77%	77,11%	B
C0540	CABO ISOLADO PVC 750V 2,5MM2	SEINFRA	Serviço	M	600,00	R\$ 8,80	R\$ 5.280,00	1,75%	78,86%	B



ORÇAMENTO - CURVA ABC DE SERVIÇOS



OBRA:	REFORMA DA E.E.I.E.F. JOAO RODRIGUES LIMA - LOCALIDADE DE ENGENHO QUEIMADO - MUCAMBO/CE	DATA:	04/03/2026	BDI:	27,28%
DESCRIÇÃO:	REFORMA DA E.E.I.E.F. JOÃO RODRIGUES LIMA - LOCALIDADE DE ENGENHO QUEIMADO - MUCAMBO/CE	FORTE	VERSÃO	HORA	MES
LOCAL:	LOCALIDADE DE ENGENHO QUEIMADO - MUCAMBO/CE	ORSE	2025/12	111,36%	69,82%
CLIENTE:	MUNICÍPIO DE MUCAMBO - CEARÁ	SEINFRA	028.1 COM DESONERAÇÃO	84,44%	47,48%
		SICRO NOVO	2025/10 COM DESONERAÇÃO	-	-
		SINAPI	2025/09 COM DESONERAÇÃO	92,17%	53,50%
		Composições Próprias	PRÓPRIA	0,00%	0,00%

CÓDIGO	DESCRIÇÃO	FORTE	TIPO	UNIDADE	QUANTIDADE	PREÇO UNITÁRIO	PREÇO TOTAL	%	ACUMUL. %	CL
C4913	REMOÇÃO DE PINTURA LÁTEX (RASPAGEM E/OU LIXAMENTO E/OU ESCOVAÇÃO)	SEINFRA	Serviço	M2	461,39	R\$ 9,39	R\$ 4.332,45	1,44%	80,29%	C
C4162	FOSSA SÉPTICA E SUMIDOURO EM ANÉIS D=1,20M	SEINFRA	Serviço	UN	1,00	R\$ 4.112,29	R\$ 4.112,29	1,36%	81,66%	C
C1910	PINTURA P/PISO À BASE LATEX ACRÍLICO, TIPO "NOVACOR"	SEINFRA	Serviço	M2	112,82	R\$ 32,55	R\$ 3.672,29	1,22%	82,87%	C
C1045	DEMOLIÇÃO DE COBERTURA C/TELHAS CERÂMICAS	SEINFRA	Serviço	M2	225,62	R\$ 15,95	R\$ 3.598,64	1,19%	84,06%	C
C1625	LIMPEZA DE PISOS E REVESTIMENTOS	SEINFRA	Serviço	M2	255,88	R\$ 12,00	R\$ 3.070,56	1,02%	85,08%	C
C4069	BANCADA DE GRANITO (OUTRAS CORES) ESP. = 2cm (COLOCADO)	SEINFRA	Serviço	M2	4,64	R\$ 634,92	R\$ 2.946,03	0,98%	86,06%	C
C0330	ATERRO C/COMPACTAÇÃO MANUAL S/CONTROLE, MAT. C/AQUISIÇÃO	SEINFRA	Serviço	M3	21,00	R\$ 137,95	R\$ 2.896,95	0,96%	87,02%	C
C4556	PORTÃO PIVOTANTE NYLOFOR, COMPOSTO DE QUADRO, PAINÉIS E ACESSÓRIOS COM PINTURA ELETROSTÁTICA COM TINTA POLIESTER, NAS CORES VERDE OU BRANCA, COM POSTE EM AÇO REVESTIDO, COR VERDE OU BRANCA - FORNECIMENTO E MONTAGEM	SEINFRA	Serviço	M2	3,60	R\$ 803,02	R\$ 2.890,87	0,96%	87,98%	C
C1427	REJUNTAMENTO C/ ARG. PRÉ-FABRICADA, JUNTA ENTRE 2mm E 6mm EM CERÂMICA, ACIMA DE 30x30 cm (900 cm²) E PORCELANATOS (PAREDE/PISO)	SEINFRA	Serviço	M2	191,28	R\$ 14,38	R\$ 2.750,61	0,91%	88,89%	C
PMM001.	RECUPERAÇÃO DE MADEIRAMENTO P/ TELHA CERÂMICA ATÉ 10% NOVA - (RIPA, CAIBRO)	Composiçõe	Serviço	M2	225,62	R\$ 12,13	R\$ 2.736,77	0,91%	89,80%	C
C1074	DEMOLIÇÃO DE REVESTIMENTO C/CERÂMICAS	SEINFRA	Serviço	M2	37,98	R\$ 66,43	R\$ 2.523,01	0,84%	90,63%	C
C0388	BEIRAL DE MADEIRA DE (2 X 8)cm, INCLUSIVE PINTURA	SEINFRA	Serviço	M	50,70	R\$ 40,59	R\$ 2.057,91	0,68%	91,31%	C
98524	LIMPEZA MANUAL DE VEGETAÇÃO EM TERRENO COM ENXADA. AF_03/2024	SINAPI	Serviço	M2	335,00	R\$ 5,94	R\$ 1.989,90	0,66%	91,97%	C
C0588	CAIAÇÃO EM DUAS DEMÃOS COM SUPERCAL	SEINFRA	Serviço	M2	211,68	R\$ 6,71	R\$ 1.420,37	0,47%	92,44%	C
C0773	CHAPIM PRÉ-MOLDADO DE CONCRETO	SEINFRA	Serviço	M2	8,10	R\$ 173,94	R\$ 1.408,91	0,47%	92,91%	C
C1360	FECHADURA COMPLETA PARA PORTA EXTERNA	SEINFRA	Serviço	UN	7,00	R\$ 195,37	R\$ 1.367,59	0,45%	93,36%	C
C0534	CABO ISOLADO PVC 750V 4MM2	SEINFRA	Serviço	M	100,00	R\$ 11,15	R\$ 1.115,00	0,37%	93,73%	C
C1184	ELETRODUTO FLEXÍVEL, TIPO GARGANTA	SEINFRA	Serviço	M	50,00	R\$ 22,27	R\$ 1.113,50	0,37%	94,10%	C
C0985	CUBA DE INOX PARA BANCADA, COMPLETA	SEINFRA	Serviço	UN	2,00	R\$ 530,53	R\$ 1.061,06	0,35%	94,45%	C
C4463	CUMEEIRA TELHA CERÂMICA, EMBOÇADA	SEINFRA	Serviço	M	25,35	R\$ 38,31	R\$ 971,16	0,32%	94,78%	C
C0387	BEIRA E BICA EM TELHA COLONIAL	SEINFRA	Serviço	M	50,70	R\$ 17,82	R\$ 903,47	0,30%	95,07%	C
C1618	LAVATÓRIO DE LOUÇA BRANCA C/COLUNA, C/ TORNEIRA E ACESSÓRIOS	SEINFRA	Serviço	UN	1,00	R\$ 849,15	R\$ 849,15	0,28%	95,36%	C
C1123	REJUNTAMENTO C/ ARG. PRÉ-FABRICADA, JUNTA ATÉ 2mm EM CERÂMICA, ACIMA DE 30x30 cm (900 cm²) E PORCELANATOS (PAREDE/PISO)	SEINFRA	Serviço	M2	69,16	R\$ 12,26	R\$ 847,90	0,28%	95,64%	C
C0348	BACIA DE LOUÇA BRANCA C/CAIXA ACOPLADA	SEINFRA	Serviço	UN	1,00	R\$ 842,02	R\$ 842,02	0,28%	95,92%	C

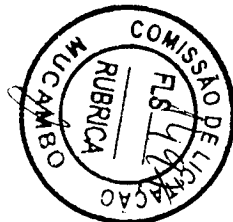

ORÇAMENTO - CURVA ABC DE SERVIÇOS



OBRA:	REFORMA DA E.E.I.E.F. JOÃO RODRIGUES LIMA - LOCALIDADE DE ENGENHO QUEIMADO - MUCAMBO/CE	DATA :	04/03/2026	BDI :	27,28%
DESCRIÇÃO:	REFORMA DA E.E.I.E.F. JOÃO RODRIGUES LIMA - LOCALIDADE DE ENGENHO QUEIMADO - MUCAMBO/CE	FORTE	VERSÃO	HORA	MES
LOCAL:	LOCALIDADE DE ENGENHO QUEIMADO - MUCAMBO/CE	ORSE	2025/12	111,36%	69,82%
CLIENTE:	MUNICÍPIO DE MUCAMBO - CEARÁ	SEINFRA	028.1 COM DESONERAÇÃO	84,44%	47,48%
		SICRO NOVO	2025/10 COM DESONERAÇÃO	-	-
		SINAPI	2025/09 COM DESONERAÇÃO	92,17%	53,50%
		Composições Próprias	PRÓPRIA	0,00%	0,00%

CÓDIGO	DESCRIÇÃO	FORTE	TIPO	UNIDADE	QUANTIDADE	PREÇO UNITÁRIO	PREÇO TOTAL	%	ACUMUL. %	CL
C1426	GRADE DE FERRO DE PROTEÇÃO	SEINFRA	Serviço	M2	2,73	R\$ 305,18	R\$ 833,14	0,28%	96,19%	C
C4630	REINSTALAÇÃO DE PONTO HIDRÁULICO, MATERIAL E EXECUÇÃO	SEINFRA	Serviço	PT	5,00	R\$ 157,53	R\$ 787,65	0,26%	96,45%	C
C3311	TRANSPORTE COMERCIAL EM RODOVIA PAVIMENTADA (Y = 0,48X) - PÓ DE BRITA (APRAZÍVEL ATÉ A OBRA)	SEINFRA	Serviço	T	50,25	R\$ 15,27	R\$ 767,32	0,25%	96,71%	C
C1611	LASTRO DE CONCRETO REGULARIZADO ESP.= 5CM	SEINFRA	Serviço	M2	12,90	R\$ 58,40	R\$ 753,36	0,25%	96,96%	C
C1043	DEMOLIÇÃO DE ALVENARIA DE TIJOLOS S/ REAPROVEITAMENTO	SEINFRA	Serviço	M3	9,29	R\$ 79,72	R\$ 740,60	0,25%	97,20%	C
C2625	TUBO PVC SOLD. MARROM INCL.CONEXÕES D= 25mm(3/4")	SEINFRA	Serviço	M	24,00	R\$ 30,59	R\$ 734,16	0,24%	97,45%	C
C4631	REINSTALAÇÃO DE PONTO SANITÁRIO, MATERIAL E EXECUÇÃO	SEINFRA	Serviço	PT	4,00	R\$ 172,48	R\$ 689,92	0,23%	97,67%	C
C2284	SOLEIRA DE GRANITO L= 15cm	SEINFRA	Serviço	M	4,90	R\$ 121,22	R\$ 593,98	0,20%	97,87%	C
C0609	CAIXA EM ALVENARIA (60X60X60cm) DE 1/2 TIJOLO COMUM, LASTRO DE CONCRETO E TAMPA DE CONCRETO	SEINFRA	Serviço	UN	1,00	R\$ 592,03	R\$ 592,03	0,20%	98,07%	C
C3311	TRANSPORTE COMERCIAL EM RODOVIA PAVIMENTADA (Y = 0,48X) - INTERTRAVADO (SOBRAL ATÉ A OBRA)	SEINFRA	Serviço	T	16,80	R\$ 30,55	R\$ 513,24	0,17%	98,24%	C
C1937	PLACAS PADRÃO DE OBRA	SEINFRA	Serviço	M2	2,00	R\$ 233,44	R\$ 466,88	0,15%	98,39%	C
C2067	QUADRO DE DISTRIBUIÇÃO DE LUZ EMBUTIR ATÉ 12 DIVISÕES 207X332X95mm, C/BARRAMENTO	SEINFRA	Serviço	UN	1,00	R\$ 400,05	R\$ 400,05	0,13%	98,52%	C
C2493	TOMADA UNIVERSAL 10A 250V	SEINFRA	Serviço	UN	16,00	R\$ 23,46	R\$ 375,36	0,12%	98,65%	C
C2095	RASGO EM ALVENARIA P/TUBULAÇÕES D=15 A 25mm (1/2" A 1")	SEINFRA	Serviço	M	40,00	R\$ 9,06	R\$ 362,40	0,12%	98,77%	C
C4762	CAIXA DE LIGAÇÃO PVC 4" X 2"	SEINFRA	Serviço	UN	32,00	R\$ 11,26	R\$ 360,32	0,12%	98,89%	C
C2504	TORNEIRA DE PRESSÃO CROMADA LONGA P/PIA	SEINFRA	Serviço	UN	2,00	R\$ 175,85	R\$ 351,70	0,12%	99,00%	C
C2167	REGISTRO DE GAVETA C/CANOPLA CROMADA D= 25mm (1")	SEINFRA	Serviço	UN	2,00	R\$ 164,50	R\$ 329,00	0,11%	99,11%	C
C2593	TUBO PVC BRANCO P/ESGOTO D=100MM (4")	SEINFRA	Serviço	M	6,00	R\$ 53,64	R\$ 321,84	0,11%	99,22%	C
C1279	ESMALTE DUAS DEMÃOS EM ESQUADRIAS DE FERRO	SEINFRA	Serviço	M2	5,46	R\$ 56,54	R\$ 308,71	0,10%	99,32%	C
C2210	RETIRADA DE PORTAS E JANELAS, INCLUSIVE BATENTES	SEINFRA	Serviço	M2	13,86	R\$ 21,26	R\$ 294,66	0,10%	99,42%	C
C1238	ENCHIMENTO DE RASGO C/ARGAMASSA DIAM.= 15 A 25mm (1/2" A 1")	SEINFRA	Serviço	M	40,00	R\$ 7,03	R\$ 281,20	0,09%	99,51%	C
C1048	DEMOLIÇÃO DE CONCRETO ARMADO C/MARTELETE PNEUMÁTICO	SEINFRA	Serviço	M3	0,37	R\$ 728,79	R\$ 269,65	0,09%	99,60%	C
C0798	CLEATS PARA FIAÇÃO APARENTE	SEINFRA	Serviço	UN	30,00	R\$ 7,17	R\$ 215,10	0,07%	99,67%	C
C3586	CAIXA SIFONADA 150X150X50cm COM GRELHA - PADRÃO POPULAR	SEINFRA	Serviço	UN	2,00	R\$ 75,81	R\$ 151,62	0,05%	99,72%	C
95546	KIT DE ACESSORIOS PARA BANHEIRO EM METAL CROMADO, 5 PECAS, INCLUSO FIXAÇÃO. AF_01/2020	SINAPI	Serviço	UN	1,00	R\$ 133,87	R\$ 133,87	0,04%	99,77%	C

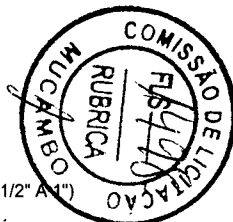

ORÇAMENTO - CURVA ABC DE SERVIÇOS

 <p>PREFEITURA DE MUCAMBO NOVAS IDEIAS, NOVAS CONQUISTAS</p>	OBRA:	REFORMA DA E.E.I.E.F. JOÃO RODRIGUES LIMA - LOCALIDADE DE ENGENHO QUEIMADO - MUCAMBO/CE	DATA :	04/03/2026	BDI :	27,28%				
	DESCRIÇÃO:	REFORMA DA E.E.I.E.F. JOÃO RODRIGUES LIMA - LOCALIDADE DE ENGENHO QUEIMADO - MUCAMBO/CE	FONTE	ORSE	VERSÃO	2025/12	HORA	111,36%	MES	69,82%
	LOCAL:	LOCALIDADE DE ENGENHO QUEIMADO - MUCAMBO/CE	SEINFRA	028.1 COM DESONERAÇÃO			84,44%	47,48%		
	CLIENTE:	MUNICÍPIO DE MUCAMBO - CEARÁ	SICRO NOVO	2025/10 COM DESONERAÇÃO			-	-		
			SINAPI	2025/09 COM DESONERAÇÃO			92,17%	53,50%		
			Composições Próprias	PRÓPRIA			0,00%	0,00%		

CÓDIGO	DESCRIÇÃO	FONTE	TIPO	UNIDADE	QUANTIDADE	PREÇO UNITÁRIO	PREÇO TOTAL	%	ACUMUL. %	CL
C1494	INTERRUPTOR UMA TECLA SIMPLES 10A 250V	SEINFRA	Serviço	UN	6,00	R\$ 22,30	R\$ 133,80	0,04%	99,81%	C
C1092	DISJUNTOR MONOPOLAR EM QUADRO DE DISTRIBUIÇÃO 10A	SEINFRA	Serviço	UN	4,00	R\$ 30,62	R\$ 122,48	0,04%	99,85%	C
C1151	DUCHA P/ WC CROMADO (INSTALADO)	SEINFRA	Serviço	UN	1,00	R\$ 92,66	R\$ 92,66	0,03%	99,88%	C
C1061	DEMOLIÇÃO DE LOUÇA SANITÁRIA	SEINFRA	Serviço	UN	3,00	R\$ 26,22	R\$ 78,66	0,03%	99,91%	C
100849	ASSENTO SANITÁRIO CONVENCIONAL - FORNECIMENTO E INSTALACAO. AF_01/2020	SINAPI	Serviço	UN	1,00	R\$ 57,57	R\$ 57,57	0,02%	99,93%	C
C1489	INTERRUPTOR TRES TECLAS SIMPLES 10A 250V	SEINFRA	Serviço	UN	1,00	R\$ 55,53	R\$ 55,53	0,02%	99,95%	C
C1479	INTERRUPTOR DUAS TECLAS SIMPLES 10A 250V	SEINFRA	Serviço	UN	1,00	R\$ 39,33	R\$ 39,33	0,01%	99,96%	C
97610	LÂMPADA COMPACTA DE LED 10 W, BASE E27 - FORNECIMENTO E INSTALAÇÃO. AF_09/2024	SINAPI	Serviço	UN	2,00	R\$ 15,82	R\$ 31,64	0,01%	99,97%	C
C1093	DISJUNTOR MONOPOLAR EM QUADRO DE DISTRIBUIÇÃO 16A	SEINFRA	Serviço	UN	1,00	R\$ 30,62	R\$ 30,62	0,01%	99,98%	C
C1242	ENGATE PLÁSTICO (INSTALADO)	SEINFRA	Serviço	UN	2,00	R\$ 15,31	R\$ 30,62	0,01%	99,99%	C
C3580	SOQUETE DE BAQUELITE - PADRÃO POPULAR	SEINFRA	Serviço	UN	2,00	R\$ 12,08	R\$ 24,16	0,01%	100,00%	C

Subtotal até 100,00%% R\$ 301.772,06
Outros R\$ 0,00
Valor total do Orçamento R\$ 301.772,06

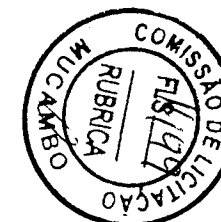



CRONOGRAMA FÍSICO-FINANCEIRO

OBRA:	REFORMA DA E.E.I.E.F. JOÃO RODRIGUES LIMA - LOCALIDADE DE ENGENHO QUEIMADO - MUCAMBO/CE	DATA : 04/03/2026	BDI : 27,28%
DESCRIÇÃO:	REFORMA DA E.E.I.E.F. JOÃO RODRIGUES LIMA - LOCALIDADE DE ENGENHO QUEIMADO - MUCAMBO/CE	FONTE	VERSÃO
LOCAL:	LOCALIDADE DE ENGENHO QUEIMADO - MUCAMBO/CE	ORSE	2025/12
CLIENTE:	MUNICÍPIO DE MUCAMBO - CEARÁ	SEINFRA	028.1 COM DESONERAÇÃO
		SICRO NOVO	2025/10 COM DESONERAÇÃO
		SINAPI	2025/09 COM DESONERAÇÃO
		Composições Próprias	PRÓPRIA
			HORA
			MES
			111,36%
			69,82%
			84,44%
			47,48%
			-
			-
			92,17%
			53,50%
			0,00%
			0,00%

ITEM	DESCRIÇÃO	VALOR (R\$)	MÊS 1	MÊS 2	MÊS 3	Total parcela
1	ADMINISTRAÇÃO DA OBRA	R\$ 12.616,80	33,33 %	33,33 %	33,34 %	100,00 %
			R\$ 4.205,18	R\$ 4.205,18	R\$ 4.206,44	R\$ 12.616,80
2	SERVIÇOS PRELIMINARES	R\$ 24.466,44	100,00 %			100,00 %
			R\$ 24.466,44			R\$ 24.466,44
3	PAREDES E PAINÉIS	R\$ 643,60	100,00 %			100,00 %
			R\$ 643,60			R\$ 643,60
4	ESQUADRIAS E FERRAGENS	R\$ 13.005,02		50,00 %	50,00 %	100,00 %
				R\$ 6.502,51	R\$ 6.502,51	R\$ 13.005,02
5	COBERTURA	R\$ 29.418,58	100,00 %			100,00 %
			R\$ 29.418,58			R\$ 29.418,58
6	REVESTIMENTOS	R\$ 10.376,07	35,00 %	65,00 %		100,00 %
			R\$ 3.631,62	R\$ 6.744,45		R\$ 10.376,07
7	PISOS	R\$ 107.573,43	35,00 %	50,00 %	15,00 %	100,00 %
			R\$ 37.650,70	R\$ 53.786,72	R\$ 16.136,01	R\$ 107.573,43
8	INSTALAÇÕES HIDRÁULICAS	R\$ 14.083,19		70,00 %	30,00 %	100,00 %
				R\$ 9.858,23	R\$ 4.224,96	R\$ 14.083,19
9	INSTALAÇÕES ELÉTRICAS	R\$ 14.866,63		70,00 %	30,00 %	100,00 %
				R\$ 10.406,64	R\$ 4.459,99	R\$ 14.866,63
10	PINTURA	R\$ 41.946,30			100,00 %	100,00 %
					R\$ 41.946,30	R\$ 41.946,30
11	MUROS E FECHAMENTOS	R\$ 22.375,35		60,00 %	40,00 %	100,00 %
				R\$ 13.425,21	R\$ 8.950,14	R\$ 22.375,35
12	SERVIÇOS DIVERSOS	R\$ 10.400,65			100,00 %	100,00 %
					R\$ 10.400,65	R\$ 10.400,65
		R\$ 301.772,06	R\$ 100.016,12	R\$ 104.928,94	R\$ 96.827,00	R\$ 301.772,06
			R\$ 100.016,12	R\$ 204.945,06	R\$ 301.772,06	R\$ 301.772,06



COMPOSIÇÃO DO BDI			
OBRA:	REFORMA DA E.E.I.E.F. JOÃO RODRIGUES LIMA - LOCALIDADE DE ENGENHO QUEIMADO - MUCAMBO/CE	DATA : 04/03/2026	BDI : 27,28%
DESCRIÇÃO:	REFORMA DA E.E.I.E.F. JOÃO RODRIGUES LIMA - LOCALIDADE DE ENGENHO QUEIMADO - MUCAMBO/CE	FONTE	VERSÃO
LOCAL:	LOCALIDADE DE ENGENHO QUEIMADO - MUCAMBO/CE	ORSE	2025/12
CLIENTE:	MUNICÍPIO DE MUCAMBO - CEARÁ	SEINFRA	028.1 COM DESONERAÇÃO
		SICRO NOVO	2025/10 COM DESONERAÇÃO
		SINAPI	2025/09 COM DESONERAÇÃO
		Composições Próprias	PRÓPRIA
		HORA	MES
		111,36%	69,82%
		84,44%	47,48%
		-	-
		92,17%	53,50%
		0,00%	0,00%

COD	DESCRIÇÃO	%
	Despesas Indiretas	
AC	Administração central	3,00%
DF	Despesas financeiras	1,23%
R	Riscos	1,27%
	TOTAL	5,50%

	Benefício	%
S + G	Garantia/seguros	0,80%
L	Lucro	7,40%
	TOTAL	8,20%

I	Impostos	%
	COFINS	3,00%
	ISS	3,00%
	PIS	0,65%
	CPRB (4,5%, Apenas quando tiver desoneração INSS)	3,60%
	TOTAL	10,25%

BDI = 27,28%

$$\frac{(1 + AC + S + R + G) \times (1 + DF) \times (1 + L)}{(1 - I)} - 1$$





TABELA DE ENCARGOS SOCIAIS

OBRA:	REFORMA DA E.E.I.E.F. JOÃO RODRIGUES LIMA - LOCALIDADE DE ENGENHO QUEIMADO - MUCAMBO/CE	DATA : 04/03/2026	BDI : 27,28%
DESCRIÇÃO:	REFORMA DA E.E.I.E.F. JOÃO RODRIGUES LIMA - LOCALIDADE DE ENGENHO QUEIMADO - MUCAMBO/CE	FONTE	VERSÃO
LOCAL:	LOCALIDADE DE ENGENHO QUEIMADO - MUCAMBO/CE	ORSE	2025/12
CLIENTE:	MUNICÍPIO DE MUCAMBO - CEARÁ	SEINFRA	028.1 COM DESONERAÇÃO
		SICRO NOVO	2025/10 COM DESONERAÇÃO
		SINAPI	2025/09 COM DESONERAÇÃO
		Composições Próprias	PRÓPRIA
			HORA
			MES
			111,36%
			69,82%
			84,44%
			47,48%
			-
			92,17%
			53,50%
			0,00%
			0,00%

COD	DESCRIÇÃO	HORISTA %	MENSALISTA %
A	GRUPO A		
A1	INSS	5,00%	5,00%
A2	SESI	1,50%	1,50%
A3	SENAI	1,00%	1,00%
A4	INCRA	0,20%	0,20%
A5	SEBRAE	0,60%	0,60%
A6	Salário Educação	2,50%	2,50%
A7	Seguro Contra Acidentes de Trabalho	3,00%	3,00%
A8	FGTS	8,00%	8,00%
A9	SECONCI	0,00%	0,00%
	TOTAL	21,80%	21,80%

B	GRUPO B		
B1	Repouso Semanal Remunerado	17,86%	0,00%
B2	Feriatos	3,71%	0,00%
B3	Auxílio - Enfermidade	0,86%	0,65%
B4	13º Salário	11,07%	8,33%
B5	Licença Paternidade	0,07%	0,05%
B6	Faltas Justificadas	0,74%	0,56%
B7	Dias de Chuvas	1,64%	0,00%
B8	Auxílio Acidente de Trabalho	0,10%	0,07%
B9	Férias Gozadas	12,98%	9,77%
B10	Salário Maternidade	0,03%	0,03%
	TOTAL	49,06%	19,46%

C	GRUPO C		
C1	Aviso Prévio Indenizado	5,54%	4,17%
C2	Aviso Prévio Trabalhado	0,13%	0,10%
C3	Férias Indenizadas	1,81%	1,36%
C4	Depósito Rescisão Sem Justa Causa	2,75%	2,07%
C5	Indenização Adicional	0,47%	0,35%
	TOTAL	10,70%	8,05%

D	GRUPO D		
D1	Reincidência de Grupo A sobre Grupo B	10,14%	3,83%
D2	Reincidência de Grupo A sobre Aviso Prévio Trabalhado e Reincidência do FGTS sobre Aviso Prévio Indenizado	0,47%	0,36%
	TOTAL	10,61%	4,19%

A + B + C + D = 92,17% 53,50%





TABELA DE ENCARGOS SOCIAIS

OBRA:	REFORMA DA E.E.I.E.F. JOÃO RODRIGUES LIMA - LOCALIDADE DE ENGENHO QUEIMADO - MUCAMBO/CE	DATA : 04/03/2026	BDI : 27,28%
DESCRIÇÃO:	REFORMA DA E.E.I.E.F. JOÃO RODRIGUES LIMA - LOCALIDADE DE ENGENHO QUEIMADO - MUCAMBO/CE	FONTE	VERSÃO
LOCAL:	LOCALIDADE DE ENGENHO QUEIMADO - MUCAMBO/CE	ORSE	2025/12
CLIENTE:	MUNICÍPIO DE MUCAMBO - CEARÁ	SEINFRA	028.1 COM DESONERAÇÃO
		SICRO NOVO	2025/10 COM DESONERAÇÃO
		SINAPI	2025/09 COM DESONERAÇÃO
		Composições Próprias	PRÓPRIA
			HORA
			MESES
			111,36%
			69,82%
			84,44%
			47,48%
			-
			-
			92,17%
			53,50%
			0,00%
			0,00%

COD	DESCRIÇÃO	HORISTA %	MENSALISTA %
A	GRUPO A		
A1	INSS	0,00%	0,00%
A2	SESI	1,50%	1,50%
A3	SENAI	1,00%	1,00%
A4	INCRA	0,20%	0,20%
A5	SEBRAE	0,60%	0,60%
A6	Salário Educação	2,50%	2,50%
A7	Seguro Contra Acidentes de Trabalho	3,00%	3,00%
A8	FGTS	8,00%	8,00%
A9	SECONCI	0,00%	0,00%
	TOTAL	16,80%	16,80%

B	GRUPO B		
B1	Repouso Semanal Remunerado	17,85%	0,00%
B2	Feriados	3,71%	0,00%
B3	Auxílio - Enfermidade	0,87%	0,66%
B4	13º Salário	11,03%	8,33%
B5	Licença Paternidade	0,07%	0,05%
B6	Faltas Justificadas	0,74%	0,56%
B7	Dias de Chuvas	1,59%	0,00%
B8	Auxílio Acidente de Trabalho	0,11%	0,08%
B9	Férias Gozadas	12,35%	9,33%
B10	Salário Maternidade	0,04%	0,03%
	TOTAL	48,36%	19,04%

C	GRUPO C		
C1	Aviso Prévio Indenizado	5,52%	4,17%
C2	Aviso Prévio Trabalhado	0,13%	0,10%
C3	Férias Indenizadas	1,72%	1,30%
C4	Depósito Rescisão Sem Justa Causa	2,87%	2,17%
C5	Indenização Adicional	0,46%	0,35%
	TOTAL	10,70%	8,09%

D	GRUPO D		
D1	Reincidência de Grupo A sobre Grupo B	8,12%	3,20%
D2	Reincidência de Grupo A sobre Aviso Prévio Trabalhado e Reincidência do FGTS sobre Aviso Prévio Indenizado	0,46%	0,35%
	TOTAL	8,58%	3,55%

A + B + C + D = 84,44% 47,48%





TABELA DE ENCARGOS SOCIAIS

OBRA:	REFORMA DA E.E.I.E.F. JOÃO RODRIGUES LIMA - LOCALIDADE DE ENGENHO QUEIMADO - MUCAMBO/CE	DATA : 04/03/2026	BDI : 27,28%
DESCRIÇÃO:	REFORMA DA E.E.I.E.F. JOÃO RODRIGUES LIMA - LOCALIDADE DE ENGENHO QUEIMADO - MUCAMBO/CE	FONTE	VERSÃO
LOCAL:	LOCALIDADE DE ENGENHO QUEIMADO - MUCAMBO/CE	ORSE	2025/12
CLIENTE:	MUNICÍPIO DE MUCAMBO - CEARÁ	SEINFRA	028.1 COM DESONERAÇÃO
		SICRO NOVO	2025/10 COM DESONERAÇÃO
		SINAPI	2025/09 COM DESONERAÇÃO
		Composições Próprias	PROPRIA
			HORA
			MES
			111,36% 69,82%
			84,44% 47,48%
			92,17% 53,50%
			0,00% 0,00%

COD	DESCRIÇÃO	HORISTA %	MENSALISTA %
A	GRUPO A		
A1	INSS	20,00%	20,00%
A2	SESI	1,50%	1,50%
A3	SENAI	1,00%	1,00%
A4	INCRA	0,20%	0,20%
A5	SEBRAE	0,60%	0,60%
A6	Salário Educação	2,50%	2,50%
A7	Seguro Contra Acidentes de Trabalho	3,00%	3,00%
A8	FGTS	8,00%	8,00%
A9	SECONCI	0,00%	0,00%
	TOTAL	36,80%	36,80%

B	GRUPO B		
B1	Repouso Semanal Remunerado	17,86%	0,00%
B2	Feridos	3,93%	0,00%
B3	Auxílio - Enfermidade	0,84%	0,65%
B4	13º Salário	10,80%	8,33%
B5	Licença Paternidade	0,06%	0,05%
B6	Faltas Justificadas	0,72%	0,56%
B7	Dias de Chuvas	1,48%	0,00%
B8	Auxílio Acidente de Trabalho	0,09%	0,07%
B9	Férias Gozadas	8,54%	6,60%
B10	Salário Maternidade	0,03%	0,03%
	TOTAL	44,35%	16,29%

C	GRUPO C		
C1	Aviso Prévio Indenizado	4,75%	3,67%
C2	Aviso Prévio Trabalhado	0,11%	0,09%
C3	Férias Indenizadas	4,72%	3,64%
C4	Depósito Rescisão Sem Justa Causa	3,49%	2,70%
C5	Indenização Adicional	0,40%	0,31%
	TOTAL	13,47%	10,41%

D	GRUPO D		
D1	Reincidência de Grupo A sobre Grupo B	16,32%	5,99%
D2	Reincidência de Grupo A sobre Aviso Prévio Trabalhado e Reincidência do FGTS sobre Aviso Prévio Indenizado	0,42%	0,33%
	TOTAL	16,74%	6,32%

A + B + C + D = 111,36% 69,82%



QUADRO DE ESQUADRIAS			
REF	QUANT.	PEITORIL	ESPECIFICAÇÕES
PF1	01	X	1,50 x 2,10m - Tipo Nylofor - Correr - 1 folha
PA1	02	X	0,80 x 2,10m - Tipo Alumínio - abrir lateral - 1 folhas
PA2	01	X	0,70 x 2,10m - Tipo Alumínio - abrir lateral - 1 folhas
PA3	03	X	0,60 x 2,10m - Tipo Alumínio - abrir lateral - 1 folhas
EV1	15	1,00	1,35 x 1,35m - Elemento vazado (combogó)
EV2	01	1,80	1,35 x 0,55m - Elemento vazado (combogó)
EV3	02	1,80	0,60 x 0,55m - Elemento vazado (combogó)
GF1	01	0,90	1,95 x 1,40m - Grade de ferro

QUADRO DE ACABAMENTOS	
01	PISO
02	PORCELANATO RETRIFICADO NATURAL (FOSCO)
03	PISO EM CONCRETO COM PINTURA
04	LASTRO DE PÓ DE BRITA
05	PAREDE
06	ALVENARIA REVESTIDA COM MASSA GUAÇA E PINTURA PVA LATEX
07	CERÂMICA ESMALTADA RETRIFICADA C/ ARG. PRE-FABRICADA ACIMA DE 30x30cm ATÉ ALTURA DE 2,00M
08	CERÂMICA ESMALTADA RETRIFICADA C/ ARG. PRE-FABRICADA ACIMA DE 30x30cm ATÉ ALTURA DE 0,10
09	TELO
10	TELHADO APARENTE
11	LAJE EMASSADA E PINTADA COM TINTA PVA LATEX NA COR BRANCO NEVE

FOSSA

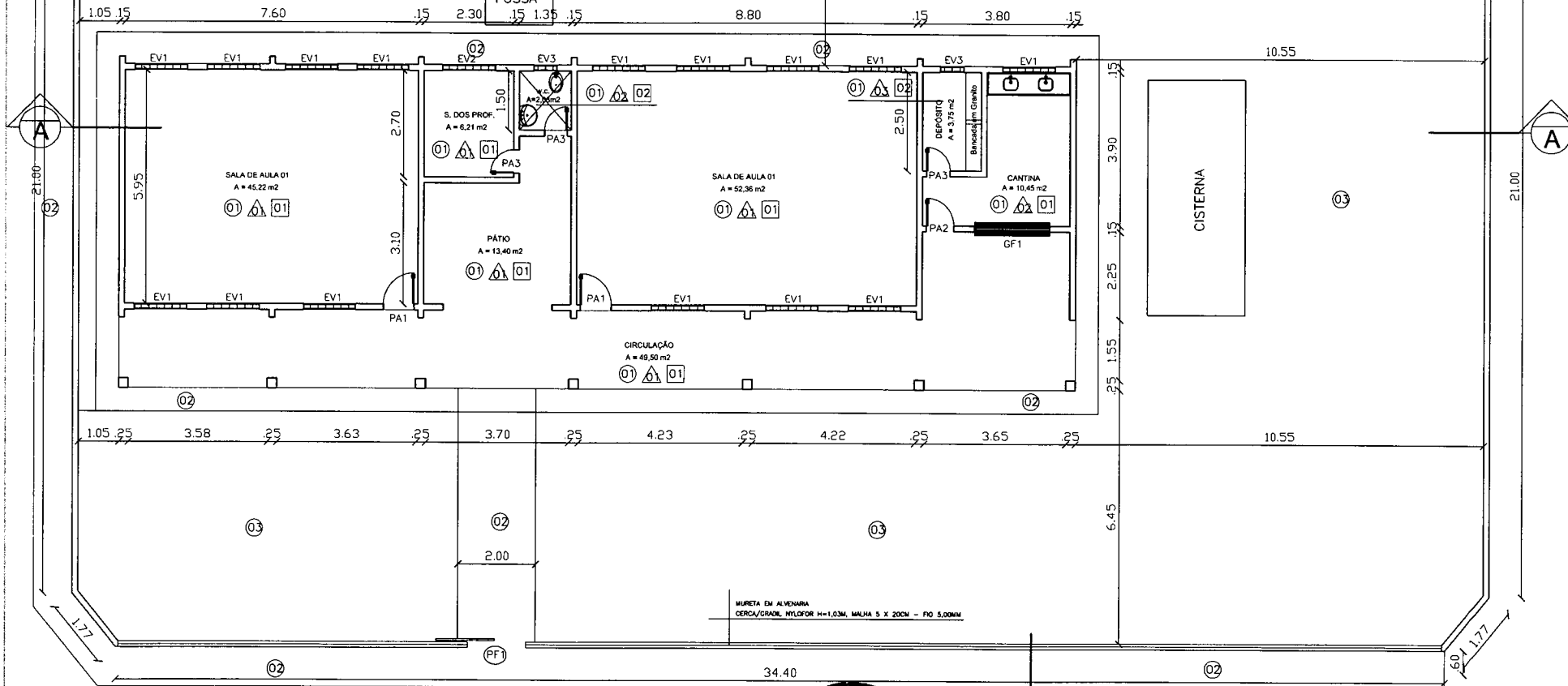

MURTA EM ALVENARIA
CERCA/GRADIL NYLOFOR H=1,03M, MALHA 5 X 20CM - FIO 5,00MM

01 PLANTA BAIXA
ESCALA - 1:100

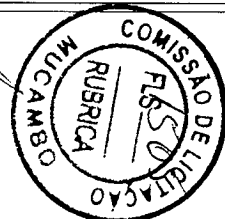

Reforma da Escola João Rodrigues Lima	
Proprietário:	Prefeitura Municipal De Mucambo/CE
Assunto:	Planta Baixa
Localidade:	Engenho Queimado, Zona Rural - Mucambo/CE
Resp. Técnico:	JOSÉ ERVELTO FERREIRA MARTINS
Crea CE:	12896/D
Esc.: INDICADAS	Data: 03/2026
Desenho:	-
Folha:	1/3

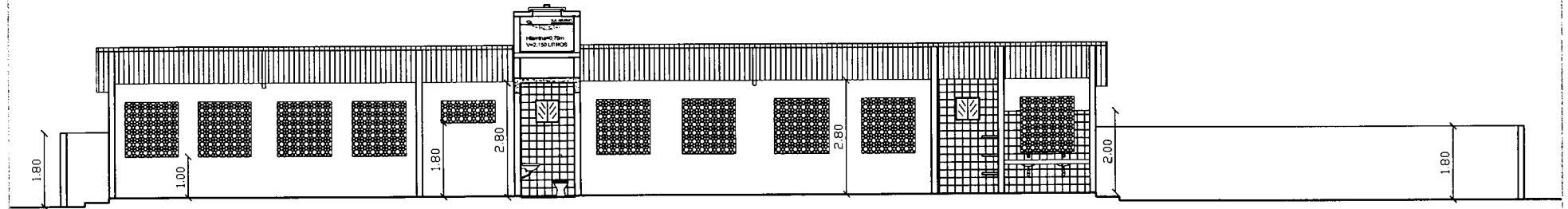

01 CORTE A - A
ESCALA - 1:100

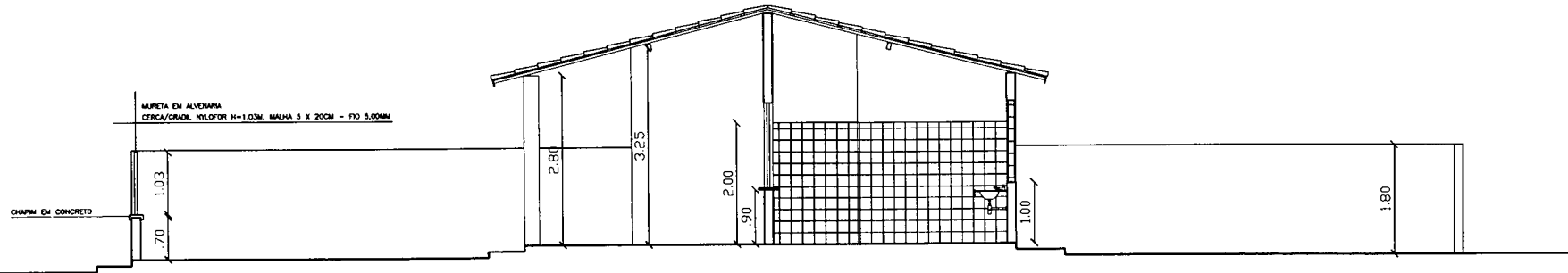

02 CORTE B - B
ESCALA - 1:75

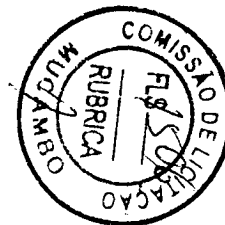

Reforma da Escola João Rodrigues Lima	
Proprietário: Prefeitura Municipal De Mucambo/CE	
Assunto: Planta de Coberta	
Localidade: Engenho Queimado, Zona Rural - Mucambo/CE	
Resp. Técnico: JOSÉ ERVELTO FERREIRA MARTINS	Crea CE: 12896/D
Esc.: INDICADAS Data: 03/2026	Desenho: -
Folha: 3/3	

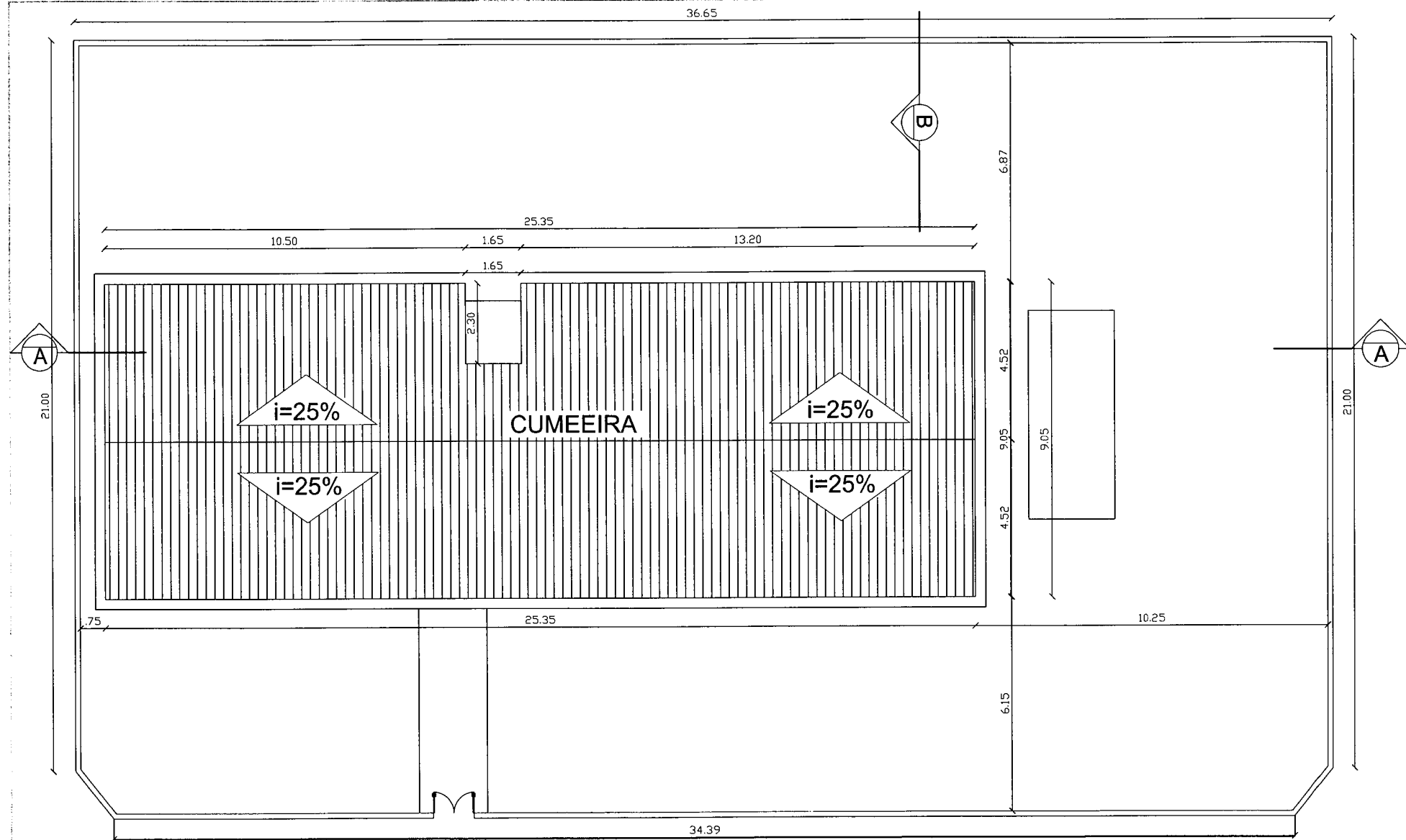

01 PLANTA DE COBERTA
 ESCALA - 1:100

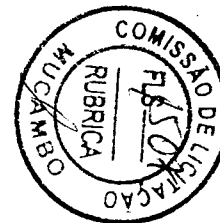

Reforma da Escola João Rodrigues Lima	
Proprietário: Prefeitura Municipal De Mucambo/CE	
Assunto: Planta de Coberta	
Localidade: Engenho Queimado, Zona Rural - Mucambo/CE	
Resp. Técnico: JOSÉ ERIVELTO FERREIRA MARTINS	Crea CE: 12896/D
Esc.: INDICADAS Data: 03/2026	Desenho: -
Folha: 3/3	



RELATÓRIO FOTOGRÁFICO

OBRA: REFORMA DA ESCOLA JOÃO RODRIGUES LIMA

LOCAL: ENGENHO QUEIMADO, ZONA RURAL- MUCAMBO-CE

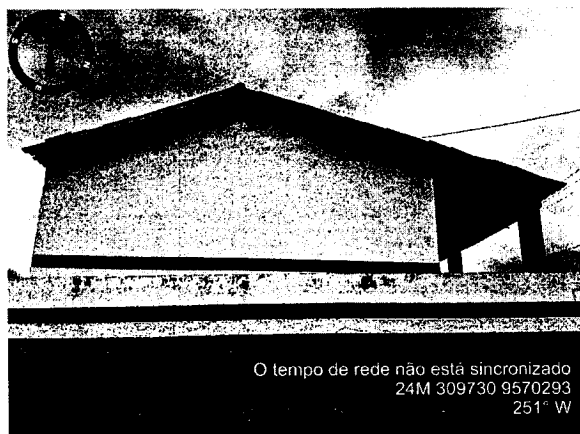
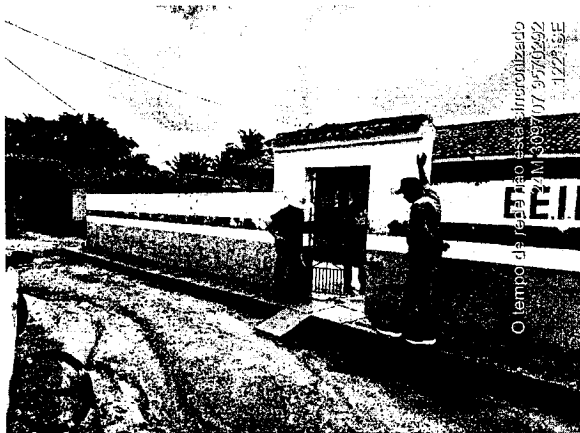



RELATÓRIO FOTOGRÁFICO

OBRA: REFORMA DA ESCOLA JOÃO RODRIGUES LIMA

LOCAL: ENGENHO QUEIMADO, ZONA RURAL- MUCAMBO-CE

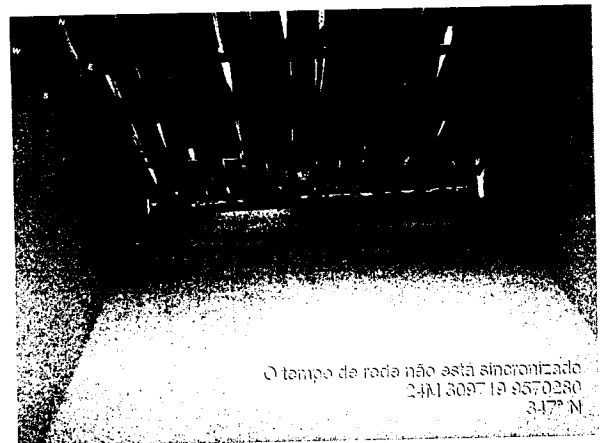
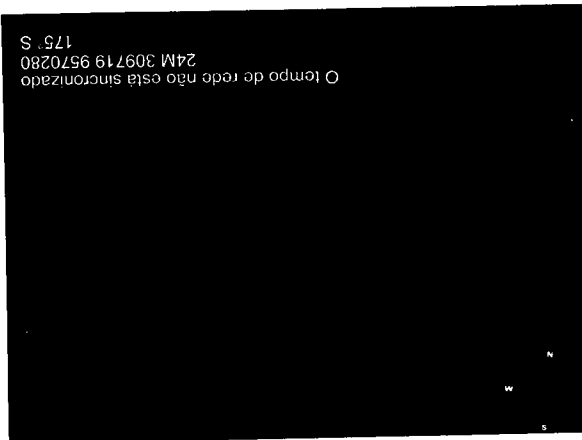



RELATÓRIO FOTOGRÁFICO

OBRA: REFORMA DA ESCOLA JOÃO RODRIGUES LIMA

LOCAL: ENGENHO QUEIMADO, ZONA RURAL- MUCAMBO-CE

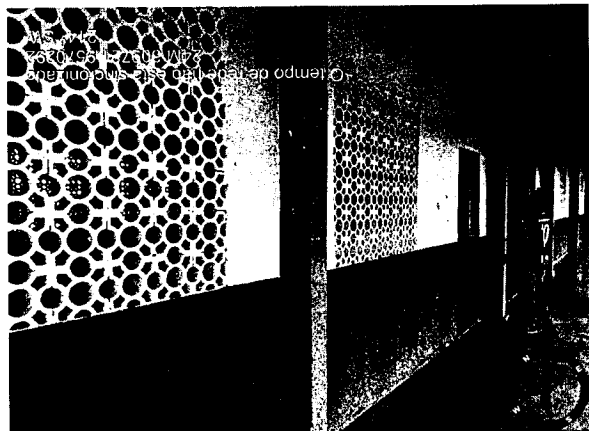
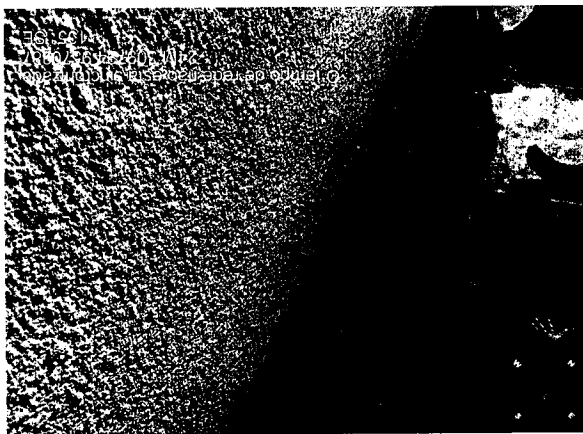
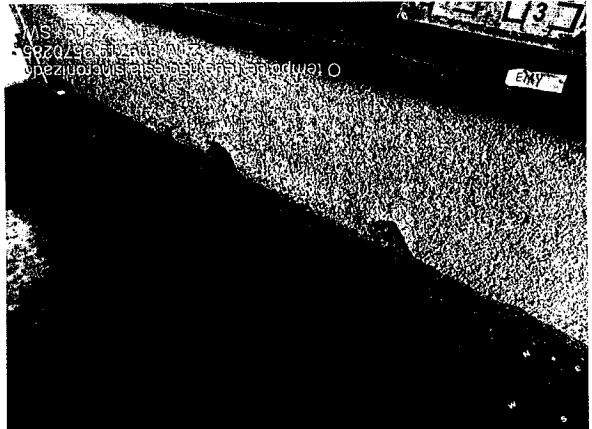
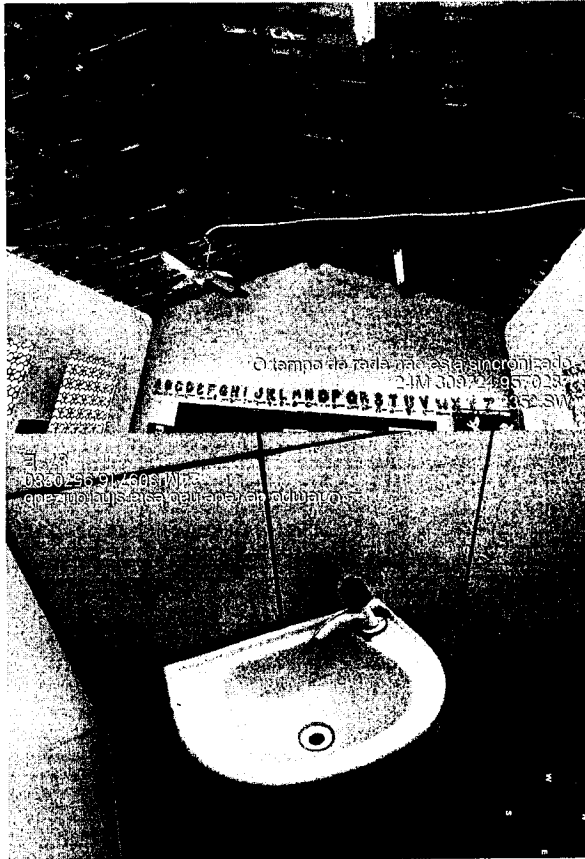



RELATÓRIO FOTOGRÁFICO

OBRA: REFORMA DA ESCOLA JOÃO RODRIGUES LIMA

LOCAL: ENGENHO QUEIMADO, ZONA RURAL- MUCAMBO-CE

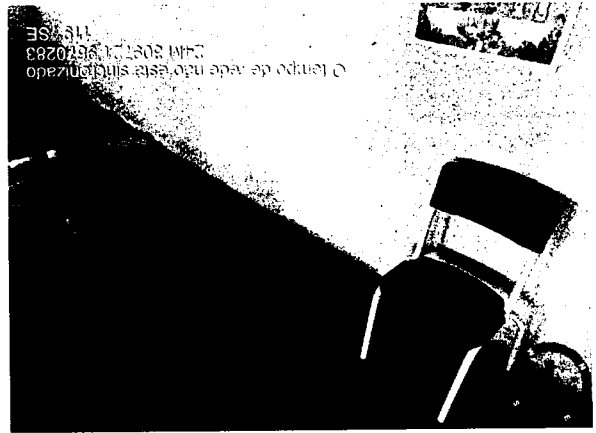
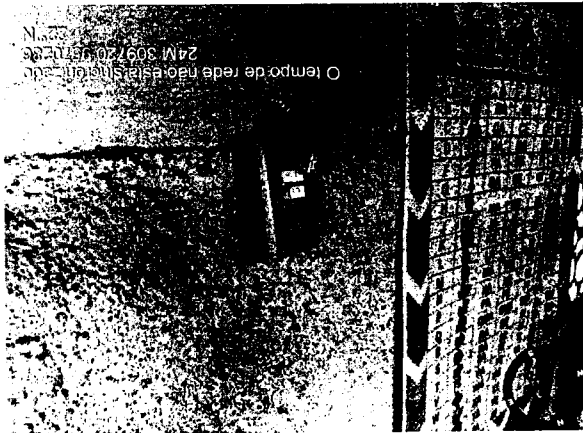



RELATÓRIO FOTOGRÁFICO

OBRA: REFORMA DA ESCOLA JOÃO RODRIGUES LIMA

LOCAL: ENGENHO QUEIMADO, ZONA RURAL- MUCAMBO-CE

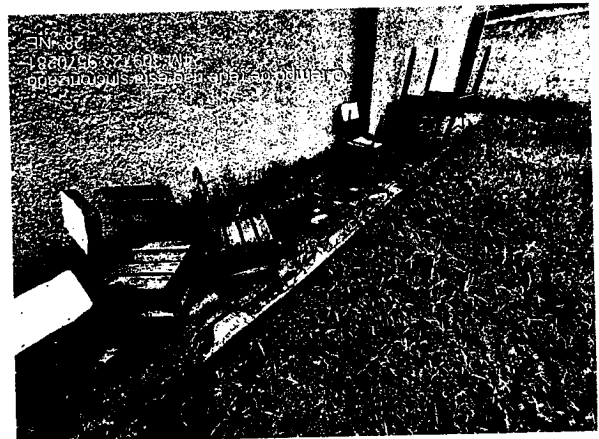
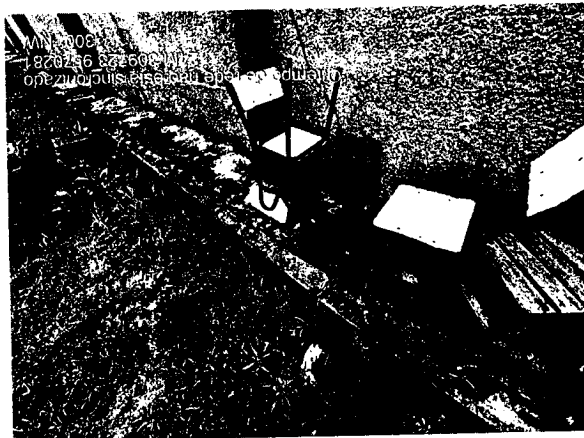

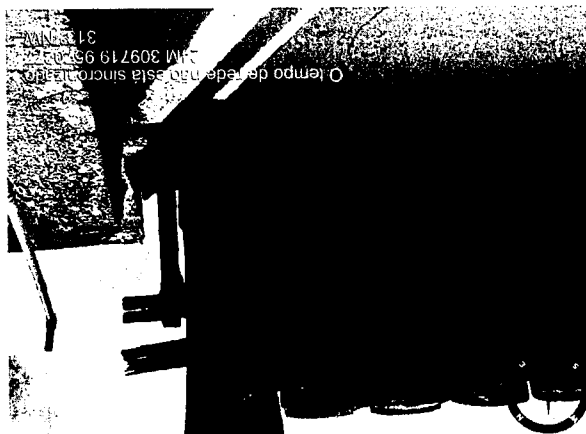
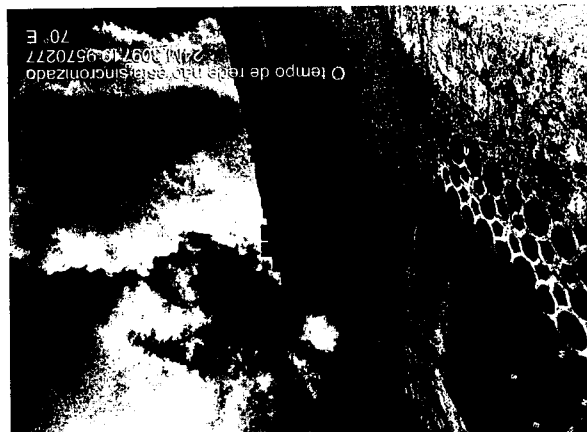
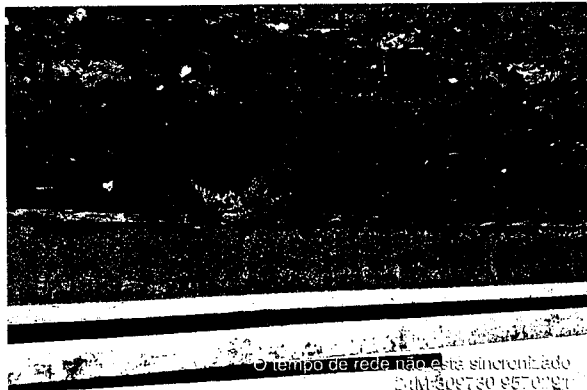

LOCAL: ENGENHO QUEIMADO, ZONA RURAL - MUCAMBO-CE

OBRA: REFORMA DA ESCOLA JOÃO RODRIGUES LIMA

RELATÓRIO FOTOGRÁFICO

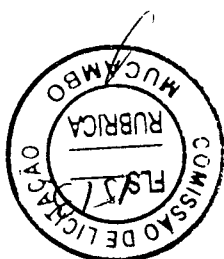



PREFEITURA DE
MUCAMBO
NOVAS IDÉIAS, NOVAS CONQUISTAS



RELATÓRIO FOTOGRÁFICO

OBRA: REFORMA DA ESCOLA JOÃO RODRIGUES LIMA

LOCAL: ENGENHO QUEIMADO, ZONA RURAL- MUCAMBO-CE

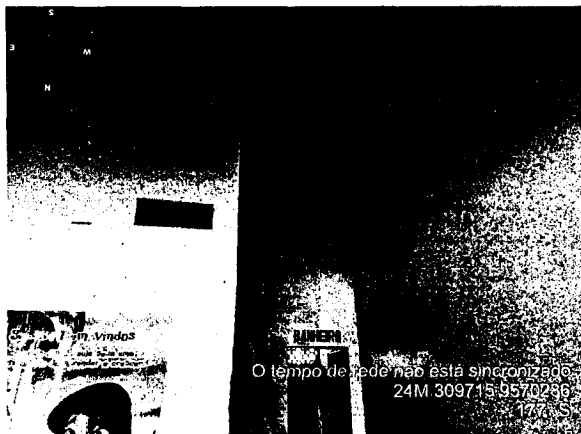
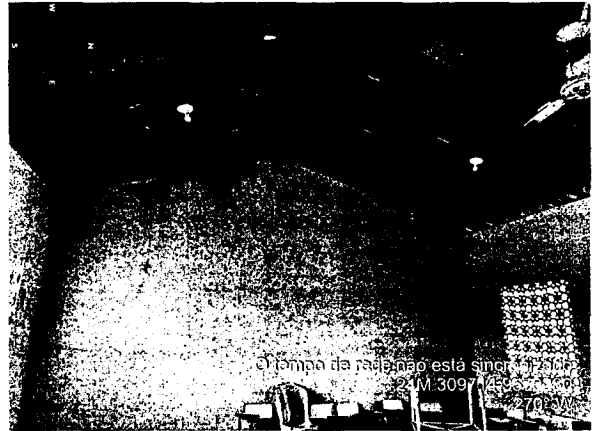
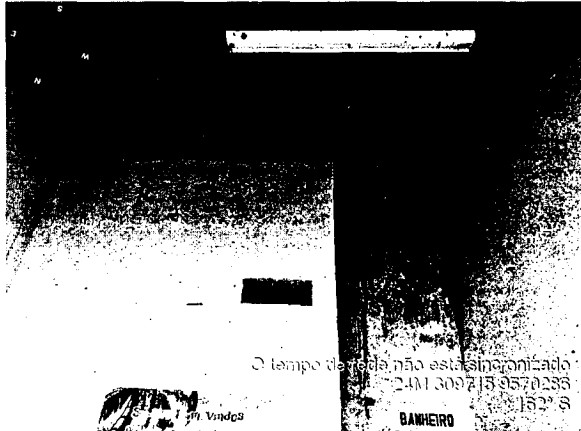

PREFEITURA MUNICIPAL DE MUCAMBO

CNPJ: Nº 07.733.793/0001-05

AV. Construtor Gonçalo Vidal, S/N, Centro, CEP: 62170-000 - Mucambo/CE



PREFEITURA DE
MUCAMBO
NOVAS IDÉIAS, NOVAS CONQUISTAS



RELATÓRIO FOTOGRÁFICO

OBRA: REFORMA DA ESCOLA JOÃO RODRIGUES LIMA

LOCAL: ENGENHO QUEIMADO, ZONA RURAL- MUCAMBO-CE

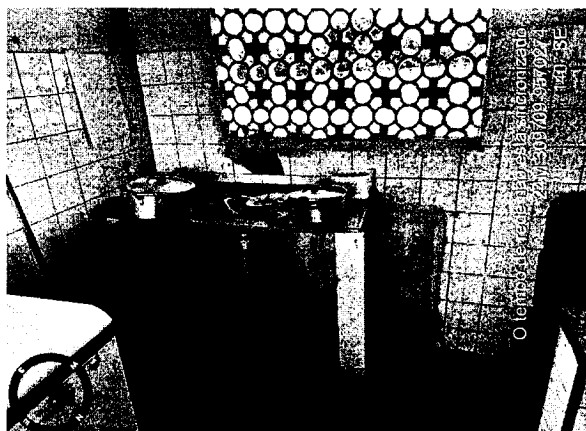

JOSE
ERIVELTO
FERREIRA
MARTINS:2412
7582391

Assinado de forma
digital por JOSE
ERIVELTO FERREIRA
MARTINS:24127582
391
Dados: 2026.03.16
16:29:29 -03'00'

PREFEITURA MUNICIPAL DE MUCAMBO

CNPJ: Nº 07.733.793/0001-05

AV. Construtor Gonçalves Vidal, S/N, Centro, CEP: 62170-000 - Mucambo/CE

MEMORIAL DESCRITIVO

Metodologia

1.1. Objetivo

Estas Especificações Técnicas têm por objetivo estabelecer as condições técnicas (normas e especificações para materiais e serviços) que presidirão o desenvolvimento da REFORMA DE ESCOLAS MUNICIPAIS NO MUNICÍPIO DE MUCAMBO - CEARÁ. Este caderno, os projetos, especificações, cronograma, memorial de cálculo e o orçamento da CONTRATADA fazem parte integrante do contrato, valendo como se nele estivessem transcritos, devendo estes documentos fazer parte integrante do Edital de Licitação.

1.2. Projetos

Fará parte deste documento, como se nele estivesse transcrito, o seguinte projeto:

- A) Arquitetura em diversas pranchas;
- B) Instalações Hidros sanitárias em diversas pranchas;
- C) Instalações Elétricas em diversas pranchas.

Deverão ser obedecidos integralmente e rigorosamente aos projetos, especificações e detalhes que serão fornecidos pela CONTRATANTE à CONTRATADA, na fase de licitação da obra, com todas as características necessárias à perfeita execução dos serviços. Compete à CONTRATADA fazer minucioso estudo, de todos os desenhos dos projetos, especificações e demais documentos integrantes da documentação técnica fornecida pela CONTRATANTE para execução da obra. Dos resultados desta verificação preliminar deverá a CONTRATADA dar imediata comunicação escrita à CONTRATANTE, apontando discrepâncias, omissões ou erro que tenha observado inclusive sobre qualquer transgressão às normas técnicas, regulamentos ou leis em vigor, de forma a serem sanados os erros, omissões ou discrepâncias que possam trazer embaraço ao perfeito desenvolvimento das obras.



1.3. Normas

1.3.1. Normas ABNT

Fazem parte integrante deste caderno de encargos, independentemente de transcrição, todas as normas (NBR's) da Associação Brasileira de Normas Técnicas (ABNT), bem como outras citadas no texto, que tenham relação com os serviços objeto do contrato.

1.3.2. Segurança do Trabalho

Deverão ser obedecidas todas as recomendações, com relação à segurança do trabalho, contidas na Norma Regulamentadora NR-18, aprovada pela Portaria nº 3214, de 08/06/78, do Ministério do Trabalho, publicada no D.O.U. de 06/07/78 (Suplemento).

1.3.3. Administração da Obra

Obriga-se a CONTRATADA a manter, permanentemente na obra, pessoal qualificado para gerir a execução dos serviços constantes dos projetos e especificações.

A obra deverá ter um quadro mínimo de profissionais composto de:

- 1 (um) Engenheiro Civil
- 1 (um) Mestre geral de obras;
- Vigias.

Deverão ser mantidos no local da obra:

- Livro de ocorrência diária;
- Via do contrato e de suas partes complementares;
- Cópias dos projetos e detalhes de execução para uso da fiscalização;
- Registro das alterações regularmente autorizadas;
- Cronograma de execução devidamente atualizado.

1.4. Definição de preços de planilhas

Para aplicação dos preços de serviços adotam-se os seguintes critérios

a) Os preços unitários foram originados do banco de dados da tabela oficial da SEINFRA (Governo do Estado do Ceará), versão V28.1 (desonerada) e na falta de itens desta tabela, utiliza-se o banco de dados de composições de custos elaborados por esta diretoria;

b) As composições oriundas da SEINFRA estão à disposição para consulta através do site <http://www.seinfra.ce.gov.br/Index.php/tabela..Justos>, e as de autoria desta diretoria, são anexadas à planilha orçamentária;

c) Para efeito de nomenclatura as composições oriundas da SEINFRA a Letra "C" antecedendo seu código - (Governo do Estado do Ceará) e as COMPOSIÇÕES DA PREFEITURA (letra "PMM" antecedendo seu código);

d) As composições oriundas do banco de dados desta diretoria a priori adotam-se preço e insumos da tabela SEINFRA correspondente, na falta de insumos na mesma, o preço é adotado, verificando seu preço no mercado, sempre adotando preço médio na pesquisa. As composições citadas neste item que foram necessárias para elaboração deste orçamento, encontram-se em anexo aos documentos técnicos deste empreendimento.

1.5. Definição de valores de BDI e Leis Sociais

O Utilizado na planilha orçamentária é no valor de 28,35% (vinte e cinco, vírgula noventa e dois por cento), conforme memória de cálculo anexo a documentações em anexo. As Leis Sociais foram adotadas o valor 84,44% (oitenta e quatro, vírgula quarenta e quatro por cento), conforme dados padrões da SEINFRA aplicados a tabelas com desoneração.

1.6. Definição de hierarquia

a) Em caso de dúvidas ou divergências na interpretação de projetos, primeiramente, deverá ser consultado o autor do projeto, este emitirá relatório conclusivo para a Fiscalização;

b) Em caso de dúvidas ou divergências na interpretação de planilhas (orçamento, memorial e cronograma físico-financeiro) primeiramente, deverá ser consultado o técnico responsável por sua elaboração, este emitira relatório conclusivo para a Fiscalização;

c) Qualquer modificação sem autorização por escrito dos autores dos projetos e/ou da elaboração de orçamento isenta-os de qualquer responsabilidade dela decorrente, como afirma o art. 18 da lei federal 5.194/66 e artigo 26 da Lei federal 9.610/98;

d) Os serviços relacionados na planilha orçamentária estão descritos somente quanto ao procedimento executivo; modelo, cor, local e dimensionamento de materiais devem estar obrigatoriamente descritos em projeto e/ou documento discriminatórios de acabamento assinado pelo(s) autor(es) do(s) projeto(s).

2. Serviços Preliminares

2.1. Canteiro da Obra

O canteiro deverá estar permanentemente limpo e o entulho decorrente da limpeza, removido da obra. Cuidado especial deve ser dado localização e montagem do quadro provisório de distribuição de energia, e instalação do destino final de esgoto. Todas as despesas de consumo serão de inteira responsabilidade da contratada. Não poderão ser utilizadas instalações de edificações públicas próximas, exceto se justificado pela fiscalização no livro de ocorrência.

2.1.1. Placa Padrão de Obra

Será adquirida e fixada pela CONTRATADA, placa de referência da obra nas dimensões 2,00m x 1,00m; montada sobre moldura de madeira deverá ser confeccionada em chapas planas, metálicas, galvanizadas, em material resistente às intempéries. Cores, medidas, proporções, orientações e padrões serão definidos pela fiscalização. Será fixada em local visível, e preferencialmente ao acesso principal do empreendimento ou voltada para via que favoreça a melhor visualização.

2.2. Demolições e Retiradas

Será demolido e devidamente retirados seus entulhos e restos expelidos da obra por meio de caminhão basculante:

- a) Demolição de alvenarias de tijolo sem reaproveitamento;
- b) Demolição de coberturas;
- c) Demolição e remoção de pavimento em concreto;
- d) Retirada de portas e janelas, inclusive batentes;
- e) Retirada de pavimentação em passeio cimentado;
- f) Remoção de pintura látex (raspagem e/ou lixamento e/ou escovação).



2.7 Observações Finais

- a) Todo material demolido deverá ser acumulado na área interna da obra, e toda vez quando se atingir o volume de 6,00m³, deverá ser retirado do perímetro da obra;
- b) Em dúvida de quantitativos de demolições, verificar memorial de cálculo específico.

3. Movimento de Terra

3.1. Escavação Manual de Solo de primeira categoria profundidade até 1,50m.

Trata-se das escavações manuais de valas, a ser executado para as alvenarias. Foi considerado um rebaixo de 10 cm no piso dos banheiros para adequar ao prédio existente. O material proveniente deste processo fora considerado de boa qualidade 50% (cinquenta por cento) de material que deverá reaproveitável em aterros propostos, e os de má qualidade expurgados da área da obra. Adotaram-se para fundações de alvenaria de elevação, escavações de dimensões 40 x 50 cm e as de fundações para concreto armado, as descritas em cálculo estrutural, conforme dimensões propostas em projeto. Quanto aos trabalhos de fundações de concreto armado ainda foram acrescidos 20 cm em cada lado de forma que se possam facilitar a mobilidade dos funcionários para execução dos trabalhos.

4. Fundações e Estruturas

4.1. Alvenaria de embasamento de pedra argamassada

A alvenaria de pedra será executada no traço 1:3:3 (cimento, areia grossa e pedra) e percentual de pedra mínimo de 30% (trinta por cento) do volume, como base de alvenarias.

4.2. Alvenaria de embasamento em tijolo cerâmico furado com argamassa cimento e areia 1:4

Executado no traço 1:4 (cimento e areia), será executado como nivelador de base das alvenarias, suas dimensões e locais estão previstas e descritas no memorial de cálculo.

4.3. Anel de impermeabilização com armação em ferro

Será em concreto Fck mínimo de 20MPa traço 1:3:3 (cimento pedrisco e areia grossa) aço 6.3 (CA 50), sua composição de custos inclui: ferragem, forma, colocação de concreto e desforma. Consistem nas cintas a serem colocadas nas alvenarias a serem construídas (consideradas 2 cintas, uma na base e outra no topo das alvenarias).

4.4. Concreto para vibração Fck = 25 MPa com agregado adquirido

A execução das estruturas de concreto obedecerá às normas técnicas da ABNT atinentes ao assunto, além das que se seguem. O concreto estrutural a ser empregado será executada com o Fck 25 MPa, sendo de responsabilidade da CONTRATADA, sua resistência e estabilidade. O traço do concreto, quando não estabelecido em projeto, será 1:3:3 (cimento, brita e areia grossa) com F a/c adequado para que se atinja o Fck imposto. Esse concreto será utilizado nos pilares para as alvenarias, como descrito no memorial de cálculo.

4.5. Forma para fundações e estruturas

Poderão ser utilizadas formas de madeira confeccionadas em tábuas tipo virola ou semelhante, devidamente contra-ventadas com peças de madeira serrada; deverão ter as amarrações e os escoramentos necessários para não sofrer deslocamento ou deformações quando do lançamento do concreto, possuindo um trabalho final que reproduza as dimensões das peças determinadas em projeto. Será permitido o reaproveitamento da madeira de fôrmas, desde que se processe a limpeza e que se verifique estarem as peças isentas de deformações. Nas fôrmas para vigamento usar chapa compensada resinada de 12,00 mm (doze milímetros). Para a execução dos pilares, considerou-se formas curvas em chapa compensada plastificada, com espessura de 12 mm (doze milímetros).

4.6. Armaduras para concreto

As barras e fios de aço para concreto armado deverão obedecer ao disposto na NBR 7480 da AbNT e as condições de emprego do mesmo ao que determina a NBR 6118. Quantidade das ferragens deverá ser obedecida rigorosamente às informações descritas em memorial de cálculo.

4.7 Lajes pré-fabricadas treliçadas para forro -vão até 2,80m e vão acima de 4,81m

Laje tipo treliçada tendo como apoios extremos os eixos de vigas o qual vão se apoiar, sua composição já inclui malha de aço CA60, concreto com espessura de 03 (três) cm, lançamento de concreto, rejuntamento, escoramento e retirada de escoramento, sua execução será conforme determinações das normas técnicas, e seus locais e dimensões são descritos no memorial correspondente. Obs.: Malha, concreto e lançamento de concreto fora reduzido em sua quantidade no item orçamentário específico, devido ele já estar incluso na composição deste serviço.

4.8. Lançamento de concreto em fundação e / ou estrutura

Após a confecção de argamassa de concreto, este deve ser lançado observando:

- a) Molhar toda a forma;
- b) Concretar, considerando vibração manual ou mecânica para adensamento da peça estrutural;
- c) Concretar a peça por inteiro, não deixando espaçamento entre concretagem inferior a vinte e quatro horas.

Atenção para o tipo de concreto utilizado na obra.

5. Paredes e Painéis .

5.1. Alvenaria de tijolo cerâmico furado (9x19x19) cm com argamassa mista de cal hidratada espessura de 10 cm

Executada nas alvenarias a serem construídas, conforme projeto. As peças serão de primeira qualidade, assentadas com argamassa mista de cal hidratada com espessura de 10 cm (dez centímetros).

5.2. Verga reta de concreto armado

Colocadas sobre as portas e janelas (estas também em sua parte inferior) instaladas em alvenaria, de forma a evitar o desgaste do painel de alvenaria em relação a compressões acidentais da parede. Será em concreto (traço 1:3:3 - cimento, areia grossa e brita) com f_{ck} mínimo de 20 MPa, incluindo no mínimo dois ferros corridos com bitola mínima de 6,3mm (seis vírgula três milímetros), e suas dimensões serão (10x10) cm. A composição inclui concreto, lançamento, forma e desforma, como também a ferragem.

6. Esquadrias e Ferragens

6.1 Esquadrias Metálicas/alumínio

As esquadrias serão executadas em conformidade ao quadro de esquadrias que está definido em projeto de arquitetura. Deverão ser fiéis ao tipo de detalhamento proposto e como também ao uso de material de boa qualidade. Não poderá ser utilizado material reaproveitado, bem como, com presença de oxidação.

Nesta obra específica serão utilizados os seguintes tens:

• JANELA EM ALUMÍNIO ANODIZADO NATURAL/FOSCO, DE CORRER, COM E SEM BANDEIROLA E/OU PEITORIL, SEM VIDRO - FORNECIMENTO E MONTAGEM — devem seguir rigorosamente o projeto arquitetônico;

• GRADE DE FERRO DE PROTEÇÃO - devem seguir rigorosamente o projeto arquitetônico;

6.2 Vidro temperado esp.=6mm, colocado

Nas janelas será colocado vidro temperado espessura de 6mm.

7. Cobertura

7.1 Estrutura de madeira para telhas, apoiada sobre paredes e/ou lajes de forro

A estrutura de madeira destinada ao suporte das telhas será em madeira de 1ª qualidade, tais como: maçaranduba, peroba, ipê ou similar. Não serão aceitas as peças que apresentarem rachaduras, empenamentos, nós e outros defeitos facilmente detectáveis. (Este serviço contempla toda execução da cobertura).

7.2 Telhamento Cerâmica

As telhas cerâmica, serão assentadas sobre madeiramento, respeitando em sua execução, o caimento angular e demais disposições de quedas definidas em projeto arquitetônico.

7.3 Calhas

As calhas devem obedecer à orientação do projeto arquitetônico, especificado na planta baixa de cobertura da edificação.

8. Impermeabilização

8.1 Impermeabilização p/ rebaixo de banheiro e cozinha c/ tinta asfáltica

Será executada impermeabilização até uma altura de 50 cm nas áreas molhadas como banheiro e copa. Deverão ser utilizados produtos a base de asfalto.

8.2. Impermeabilização c/ argamassa de cimento e areia 1:3 aditivada, esp. 2.50cm

A superfície em que será aplicada a impermeabilização deverá estar limpa, bem nivelada e uniforme. Deve-se primeiro aplicar aditivo líquido impermeabilizante para concreto e argamassa, adicionando à água de amassamento proporciona a redução da permeabilidade para evitar a umidade e infiltração d'água na argamassa. Depois de 72 horas, executar o teste de estanqueidade. Deverá ser aplicada na laje dos

banheiros a serem construídos (considerando uma subida de 10 cm nas alvenarias), com a finalidade de evitar infiltrações.

9. Revestimentos

9.1 Chapisco

Executada em camadas irregulares e descontínuas de argamassa no traço 1:3 (cimento e areia grossa), em todas as paredes a serem executadas. No caso das lajes o traço será de 1:4 (cimento e areia grossa), partes expostas de baldrame deverão ser também chapiscadas, rebocadas e pintadas.

9.2. Reboco e Emboço

Camada de argamassa 1:5 (cimento e areia média), aplicada sobre o chapisco de aderência limpo e abundantemente molhado, não devendo ter espessura superior a 2,00 cm (dois centímetros). Reboco: executado em paredes destinadas a pinturas; Emboço: executado em paredes destinadas a revestimentos cerâmicos. No caso de reboco em lajes o traço será de 1:4.5 (cimento, cal e areia).

9.3. Revestimentos Cerâmicos

Os revestimentos cerâmicos serão executados após a cura da argamassa de emboço. As peças serão de primeira qualidade, vitrificação homogênea e coloração uniforme, assentado com argamassa industrializada tipo AC III, respeitando dimensões e cores impostas por projeto arquitetônico. Primeiramente devem ser assentadas as peças cerâmicas nas paredes; posteriormente são executados os pisos. Deste modo, serão evitados danos ao esmalte do revestimento de piso durante o assentamento executado posteriormente nas paredes. Quando não especificado de forma diversa, as juntas serão corridas e rigorosamente de nível e prumo e sua espessura não excederá 2,00 mm (dois milímetros). Quando possível, coincidirão com as juntas do piso.

9.4. Rejuntamento

Rejuntamentos executados com argamassa pré-fabricada, juntas até 2,00mm (dois milímetros), em áreas que receberão revestimento cerâmico e/ou piso cerâmico.

10 Pisos

10.1 Lastro de concreto regularizado com espessura de cinco centímetros

Será executado lastro de concreto, no traço 1:3:3 (cimento Portland, brita 02 e areia grossa), argamassa que conterà no mínimo 200Kg de cimento/m³; na espessura média de 5 cm (cinco centímetros), que servirá de base para assentamento da cerâmica esmaltada.

10.2 Piso industrial natural esp.=12mm, inclus. polimento (externo/interno)

Deverão ser executados pisos de alta resistência em cimento e areia no traço 1:3, na cor cinza, utilizando grãos de alta resistência. As juntas deverão ser no máximo 7,00 mm (sete milímetros) de espessura. A base deverá estar nivelada, desempenada, curada ou endurecida. Sobre a base de regularização serão colocadas as juntas de dilatação de plástico, formando quadrados (1,00 x 1,00) m. Será aplicada a argamassa de alta resistência, compactada e desempenando com desempenadeira de aço. A superfície terá o acabamento desempenado e no oitavo dia poderá ser feito o polimento. Locais, cores e dimensões especificadas em projeto arquitetônico e memorial de cálculo.

9.2. Piso Cerâmico/porcelanato com argamassa de cimento e areia acima de 30x30 cm (900 cm²) - PE1-5/12EI-4 para piso

Será executada nos locais e com dimensões definidas em projeto arquitetônico, assentada com argamassa rio traço 1:4 (cimento e areia), juntas de até 02 mm (dois milímetros), devidamente rejuntadas com argamassa industrializada. A argamassa de assentamento deve ser aplicada sobre um lastro de concreto de espessura 05 cm. O solo deve estar devidamente compactado. O rejuntamento deverá ter a cor e espessura indicada pelo projeto e na falta deste, por definição posterior do projetista.

11 Instalações Hidrossanitárias

As instalações hidrossanitárias seguirão projeto específico, sendo responsabilidade da CONTRATADA, executar deste o ponto do hidrômetro até o ponto final de fornecimento d'água bem como o ponto sanitário até o destino final. Seguirão rigorosamente além do projeto, as normas da ABNT. As tubulações e conexões serão em PVC soldável classe 15, de 1ª qualidade sendo que as conexões extremas que sejam conectadas aos metais deverão ter bucha de latão.

12. Inst. Elétricas, telefonia, lógica, som e sistemas de controle

12.1. Responsabilidade técnica

Todos os dados, textos, quantitativos e especificações quanto a instalações elétricas, são de responsabilidade do autor do projeto, o qual está exposto diante a ART correspondente desta responsabilidade. A execução das instalações elétricas obedecerá rigorosamente aos projetos fornecidos, suas especificações e detalhes, bem como legislação técnica brasileira em vigor (Normas ABNT), de acordo com o projeto apresentado. O construtor executará todos os trabalhos complementares da instalação elétrica ou correlatos, preparo, fechamento de recintos para cabines e medidores, aberturas e recomposição de rasgos para condutos e canalizações e todos os arremates decorrentes da instalação elétrica.

12.2. Quadro e disjuntores

Será embutido em parede, com dimensões, modelos e padrões definidos em projeto, considerando que haverá colocação de disjuntores neste e no quadro existente conforme amperagem; não haverá barramentos neste quadro, pois o existente supre as necessidades desta ampliação.

12.3. Tomadas, interruptores e caixas de ligação

Material a ser utilizado deve cumprir as normas e especificações técnicas em vigência; no caso de tomadas, prever sempre fiação de aterramento; devem ser obedecidos os tipos, modelos conforme projeto específico.

12.4 Luminárias

Serão metálicas com lâmpadas em LED completas, conforme potência. Para efeito de composição, os serviços já contemplam os trabalhos de assentamento, e /ou fixação de calhas, reatores, lâmpadas e etc. O local de cada luminária está definido em projeto.

12.5. Eletrodutos

Serão do tipo PVC roscável em diâmetros (inclusive as conexões) conforme o uso no projeto. Deverão obedecer às normas e especificações vigentes da ABNT. A não ser por fatores condicionantes do projeto arquitetônico, os condutos correrão embutidos nas paredes e lajes ou em outros espaços preparados para este fim, conforme o caso chumbados com argamassa no traço 1:4 (Cimento e areia grossa). Os eletrodutos rígidos deverão ser emendados por meio de luvas atarraxadas em ambas as extremidades a

serem ligadas. Estas extremidades serão introduzidas na luva até se tocarem, o que assegurará a continuidade da superfície interna.

12.6. Fiação

Serão em cabos isolados de cobre com capeamento em PVC, 750 V, com bitolas conforme dimensionamento em projeto. Deverão obedecer às normas e especificações vigentes da ABNT. Serão instalados de forma a não ficarem submetidos a esforços mecânicos incompatíveis com a sua resistência ou com a do isolamento ou revestimento. Nas deflexões serão curvados com raios maiores ou iguais ao mínimo admitido para o seu tipo. Todas as emendas dos condutores serão feitas nas caixas, não se permitindo, em nenhum caso, emendas dentro dos eletrodutos. A enfição só será executada após o revestimento completo das paredes, tetos e pisos, quando serão retiradas as obstruções das tubulações e após colocação das esquadrias. Toda a tubulação será limpa e seca pela passagem de buchas embebidas em verniz isolante ou parafina.

Para se possa obedecer a norma NBR 5410 determina-se o uso de padrão de cores a seguir:

Azul claro: para condutores neutros com isolação;

Verde ou verde com amarelo: para condutores de proteção;

Vermelho, preto ou marrom: indicado para condutores fase.

12.7 Aterramento

Todo o aterramento será utilizando pelo barramento existente.

13 Pintura

13.1 Serviços Gerais

Todas as superfícies a pintar deverão está secas, ser cuidadosamente limpas, retocadas e preparadas para o tipo de pintura a que se destinam. A eliminação de poeira deverá ser completa, tomando-se precauções especiais contra o levantamento de pó durante os trabalhos, até que as tintas sequem inteiramente. Toda vez que uma superfície tiver sido lixada, esta será cuidadosamente limpa com uma escova e depois com um pano seco, para remover todo o pó antes de aplicar a demão seguinte.

13.2. Látex duas demãos em paredes internas e externas s/ massa

Aplicada em duas demãos, nas paredes internas e teto, nas cores e locais indicados em projeto arquitetônico.

13.3. Esmalte sintético duas demãos em esquadrias de madeira

Serão primeiramente executadas duas demãos de emassamento; após no mínimo 20h (vinte horas), serão pintadas todas as esquadrias de madeira em duas demãos com tinta esmalte sintético. As superfícies antes até mesmo do emassamento, deverão estar isentas de defeitos, ondulações e sujeiras; a cor quando não definida em projeto, será coincidente com a cor aplicada hoje nas esquadrias existentes na escola.

14 Serviços Diversos

14.1. Limpeza da Obra

Este serviço contempla todos os serviços de limpeza para entrega da obra, entre eles:

- a) Resquílios de pintura em pisos a paredes;
- b) Limpeza e lavagem de todo piso executado;
- c) Limpeza geral das esquadrias metálicas e de madeiras;
- d) Limpeza final da obra e transporte de expurgos remanescentes.

14.2. Entrega Obra

A obra deverá ser entregue em perfeitas condições de acabamento e funcionamento. Todas as instalações provisórias deverão ser desmontadas e retiradas do local, ao término das obras, quando convier ao CLIENTE. Todo entulho e resto de materiais de construções deverá ser removido do local da obra.

15 Observações Finais

- a) Qualquer serviço constante na planilha orçamentária, que caso não tenha sua especificação, poderá o licitante, até vinte e quatro horas do pleito licitatório, reivindicar detalhes e serviços complementares.
- b) Qualquer serviço ou texto constante nesta especificação, que caso não esteja contida em planilha orçamentária, considerar-se "letra morta" neste documento.
- c) No caso do item "a" deste capítulo, as informações podem ser adquiridas no setor de projetos e orçamentos da secretária de Infraestrutura do município no horário comercial.
- d) Em caso de dúvida, entrar em contato com o responsável pelo projeto.

Mucambo – CE, 03 de março de 2026.

JOSE
ERIVELTO
FERREIRA
MARTINS:241
27582391

Assinado de forma
digital por JOSE
ERIVELTO FERREIRA
MARTINS:24127582
391
Dados: 2026.03.16
16:28:12 -03'00'





Anotação de Responsabilidade Técnica - ART
Lei nº 6.496, de 7 de dezembro de 1977

CREA-CE

ART OBRA / SERVIÇO
Nº CE20261835106

Conselho Regional de Engenharia e Agronomia do Ceará

INICIAL

1. Responsável Técnico

JOSÉ ERIVELTO FERREIRA MARTINS
Título profissional: **ENGENHEIRO CIVIL**

RNP: 0603560075

Registro: 30054CE

Empresa contratada: **CONSTRUTORA MARTINS PROJETOS LTDA EPP**

Registro : 0000388998-CE



2. Dados do Contrato

Contratante: **PREFEITURA MUNICIPAL DE MUCAMBO**
RUA CONSTRUTOR GONÇALO VIDAL

CPF/CNPJ: 07.733.793/0001-05

Nº: S/N

Complemento:

Bairro: **CENTRO**

Cidade: **MUCAMBO**

UF: **CE**

CEP: **62170000**

Contrato: **Não especificado**

Celebrado em:

Valor: **R\$ 12.312,50**

Tipo de contratante: **Pessoa Jurídica de Direito Público**

Ação Institucional: **NENHUMA - NÃO OPTANTE**

3. Dados da Obra/Serviço

RUA MONSENHOR MELO E LOCALIDADE DE ITAIPÚ, ENGENHO QUEIMADO E TAMUNDÉ

Nº: S/N

Complemento:

Bairro: **CENTRO E ZONA RURAL**

Cidade: **MUCAMBO**

UF: **CE**

CEP: **62170000**

Data de Início: **03/03/2026**

Previsão de término: **31/12/2026**

Coordenadas Geográficas: **-11.358893, -38.326902**

Finalidade:

Código: **Não Especificado**

Proprietário: **PREFEITURA MUNICIPAL DE MUCAMBO**

CPF/CNPJ: 07.733.793/0001-05

4. Atividade Técnica

	Quantidade	Unidade
14 - Elaboração		
80 - Projeto > CONSTRUÇÃO CIVIL > EDIFICAÇÕES > DE REFORMA DE EDIFICAÇÃO > #1.1.2.1 - DE ALVENARIA	5,00	un
35 - Elaboração de orçamento > CONSTRUÇÃO CIVIL > EDIFICAÇÕES > DE REFORMA DE EDIFICAÇÃO > #1.1.2.1 - DE ALVENARIA	5,00	un
18 - Fiscalização		
60 - Fiscalização de obra > CONSTRUÇÃO CIVIL > EDIFICAÇÕES > DE REFORMA DE EDIFICAÇÃO > #1.1.2.1 - DE ALVENARIA	5,00	un

Após a conclusão das atividades técnicas o profissional deve proceder a baixa desta ART

5. Observações

REFERENTE A ELABORAÇÃO DE PROJETOS, ORÇAMENTO E FISCALIZAÇÃO DA OBRA DE REFORMA DAS ESCOLAS RAPHAEL CLÁUDIO, E DAS LOCALIDADE DE ENGENHO QUEIMADO E ITAIPÚ E CONSTRUÇÃO DE QUADRA ANEXA AS ESCOLAS DE ITAIPU E TAMUNDÉ NO MUNICÍPIO DE MUCAMBO - CEARÁ

6. Declarações

- Declaro que estou cumprindo as regras de acessibilidade previstas nas normas técnicas da ABNT, na legislação específica e no decreto n. 5296/2004.

7. Entidade de Classe

NENHUMA - NÃO OPTANTE

8. Assinaturas

Declaro serem verdadeiras as informações acima



Documento assinado eletronicamente
com credenciais de login e senha
JOSÉ ERIVELTO FERREIRA MARTINS
RNP: 0603560075
Data: 16/03/2026 13:19:29

Local _____ de _____ data _____ de _____

JOSÉ ERIVELTO FERREIRA MARTINS - CPF: 241.275.823-91

PREFEITURA MUNICIPAL DE MUCAMBO - CNPJ: 07.733.793/0001-05

9. Informações

* A ART é válida somente quando quitada, mediante apresentação do comprovante do pagamento ou conferência no site do Crea.

A autenticidade desta ART pode ser verificada em: <https://crea-ce.sitac.com.br/publico/>, com a chave: YWb4A
Impresso em: 16/03/2026 às 13:19:29 por: , ip: 191.7.192.14

www.crea.org.br
Tel: (85) 3453-5800

faleconosco@crea.org.br
Fax: (85) 3453-5804

CREA-CE
Conselho Regional de Engenharia
e Agronomia do Ceará





Anotação de Responsabilidade Técnica - ART
Lei nº 6.496, de 7 de dezembro de 1977

CREA-CE

ART OBRA / SERVIÇO
Nº CE20261835106

Conselho Regional de Engenharia e Agronomia do Ceará

INICIAL

10. Valor

Valor da ART: **R\$ 108,39**

Registrada em: **16/03/2026**

Valor pago: **R\$ 108,40**

Nosso Número: **8218634299**



A autenticidade desta ART pode ser verificada em: <https://crea-ce.sitac.com.br/publico/>, com a chave: YWb4A
Impresso em: 16/03/2026 às 13:19:30 por: , ip: 191.7.192.14

www.creace.org.br
Tel: (85) 3453-5800

faleconosco@creace.org.br
Fax: (85) 3453-5804

CREA-CE
Conselho Regional de Engenharia
e Agronomia do Ceará





ANEXO II
MODELO

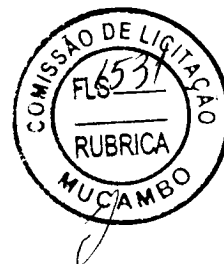

À
Agente de Contratação

[Órgão/Entidade Promotora da Licitação]
[Endereço]

Assunto: Carta Credencial para Participação na Pré-Qualificação

Senhores,

A empresa [razão social da empresa], inscrita no CNPJ sob nº [número do CNPJ], com sede à [endereço completo], neste ato representada por seu(sua) [cargo do representante legal], Sr(a). [nome completo], portador(a) da cédula de identidade nº [número] e CPF nº [número], vem, por meio desta, apresentar-se para participar do procedimento de pré-qualificação instaurado por esse órgão, visando a futura participação na licitação referente ao objeto [CONTRATAÇÃO DE EMPRESA DE ENGENHARIA PARA REFORMA DE ESCOLAS DO MUNICÍPIO DE MUCAMBO/CE].

Declara, ainda, que atende às condições previstas no edital de pré-qualificação, comprometendo-se a apresentar toda a documentação exigida, bem como a cumprir integralmente os requisitos técnicos, legais e administrativos estabelecidos.

Nestes termos, solicita o recebimento e a devida análise da documentação apresentada para fins de pré-qualificação.

(Local e data)

(nome completo, assinatura e qualificação do representante da licitante)





ANEXO III

MODELO - DECLARAÇÃO DE INDICAÇÃO DE RESPONSÁVEL TÉCNICO

Declaramos, em atendimento ao previsto no Projeto Básico, que o(a) Sr(a) XXXXXXXX, portador(a) do (CPF) no XXXXXX e inscrito(a) no CREA-CE nº XXXXXX é o(a) nosso(a) indicado(a) como Responsável Técnico para acompanhar a execução dos serviços, objeto do Edital da Pré-qualificação.

(Local e data)

Assinatura do representante da empresa

(Nome e número da identidade)



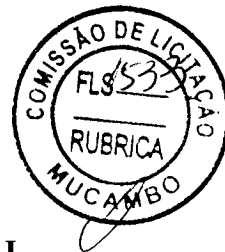

ANEXO IV

MODELO DECLARAÇÃO ANUÊNCIA DO PROFISSIONAL

Eu **XXXXXXXXXX**, portador(a) do (CPF) no **XXXXXX** e inscrito(a) no CREA-CE nº **XXXXXX**, declaro que dou total anuência e estou apto e devidamente designado para acompanhar a execução dos serviços, objeto do Edital da Pré-qualificação nº. **XXX/2026**, junto com a empresa **XXXXXXXXXXXXXXXXXX**, CNPJ: **XXXXXXXXXXXX**.

(Local e data)

(nome completo, assinatura e qualificação)



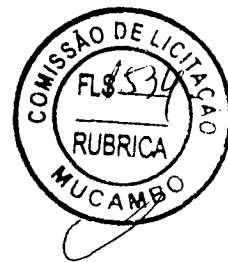

ANEXO V

DECLARAÇÃO DE OPÇÃO POR NÃO REALIZAR A VISITA TÉCNICA

A empresa _____, inscrita no CNPJ nº _____, por meio de seu representante legal, Sr(a) _____, inscrito no CPF nº _____, interessada em participar da Pré-qualificação, **DECLARA** que não realizou a visita técnica prevista no Projeto Básico e que, mesmo ciente da possibilidade de fazê-la e dos riscos e consequências envolvidos, optou por formular a proposta sem realizar a visita técnica que lhe havia sido facultada.

A declarante está ciente desde já que, em conformidade com o estabelecido no Edital, não poderá pleitear em nenhuma hipótese modificações nos preços, prazos ou condições ajustadas, tampouco alegar quaisquer prejuízos ou reivindicar quaisquer benefícios sob a invocação de insuficiência de dados ou informações sobre os locais em que serão executados os serviços.

(Local e data)

(nome completo, assinatura e qualificação do representante da licitante)





ANEXO VI

DECLARAÇÃO QUE DISPORÁ DE INDICAÇÃO INSTALAÇÕES, DO APARELHAMENTO ADEQUADO E RELAÇÃO EXPLICITA DA EQUIPE TECNICA

OBJETO – [.....].

A empresa **XXXXXXXXXXXXXXXXXXXX**, inscrita no CNPJ nº **XXXXXXXXXXXXXXXXXXXX**, situada a **XXXXXXXXXXXXXXXXXXXX**, CEP **XXXXXXXXXXXX**, apresenta a seguinte relação das instalações e equipamentos:

1. **INSTALAÇÕES**
XXXXXXXXXXXXXXXXXXXX

2. **APARELHAMENTOS, MÁQUINAS, EQUIPAMENTOS E VEÍCULOS**

ITEM	DESCRIÇÃO DOS APARELHAMENTO ADEQUADO	UNID	QUANTIDADE

3. **RELAÇÃO EXPLICITA DA EQUIPE TECNICA:**

Nº	NOME	CARGO

(Local e data)

_____ (nome completo, assinatura e qualificação do representante da licitante)

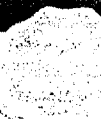

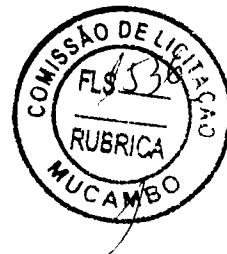

ANEXO VII

MODELO DECLARAÇÃO DE ATENDIMENTO À LGPD

A empresa **[razão social da empresa]**, inscrita no CNPJ sob nº **[número do CNPJ]**, com sede à **[endereço completo]**, por intermédio de seu representante legal abaixo assinado, em atendimento ao disposto na Lei nº 13.709/2018 – Lei Geral de Proteção de Dados Pessoais (LGPD), DECLARA, para os devidos fins, que adota práticas e medidas de proteção de dados pessoais em conformidade com a referida legislação.

Declara, ainda, que quaisquer dados pessoais eventualmente coletados, tratados, compartilhados ou armazenados em decorrência da participação no presente certame licitatório, bem como na execução de eventual contrato, serão utilizados única e exclusivamente para as finalidades necessárias ao cumprimento das obrigações legais e contratuais, observando-se os princípios da finalidade, necessidade, adequação, transparência, segurança e responsabilização.

Por ser a expressão da verdade, firma a presente.

(Local e data)

(nome completo, assinatura e qualificação do representante da licitante)





ANEXO VIII

DECLARAÇÃO DE MANUTENÇÃO DE DOCUMENTOS ATUALIZADOS

A empresa [NOME DA EMPRESA], CNPJ nº [NÚMERO DO CNPJ], declara que manterá atualizados todos os documentos apresentados no processo de **pré-qualificação do Edital nº [número]/[ano]**, e compromete-se a informar à Administração Pública, de forma imediata, qualquer alteração que venha a ocorrer nas informações ou documentos fornecidos.

Declara, ainda, estar ciente de que a omissão quanto à atualização poderá resultar em desclassificação do procedimento de licitação subsequente ou em responsabilização conforme a Lei nº 14.133/2021.

[Município], [data].

[NOME DO REPRESENTANTE LEGAL]

[CARGO]

CPF: [xxx.xxx.xxx-xx]





ANEXO IX

DECLARAÇÃO DE RESPONSABILIDADE E VERACIDADE

A empresa [NOME DA EMPRESA], inscrita no CNPJ sob o nº [NÚMERO DO CNPJ], por seu representante legal infra-assinado, declara, sob as penas da lei, que todas as informações prestadas e os documentos apresentados no âmbito do processo de **pré-qualificação do Edital nº [número]/[ano]** são verdadeiros, completos e foram obtidos de forma lícita.

Assume, ainda, inteira responsabilidade pela veracidade das informações e autenticidade dos documentos, ciente das implicações legais em caso de falsidade ou omissão.

[Município], [data].

[NOME DO REPRESENTANTE LEGAL]

[CARGO]

CPF: [xxx.xxx.xxx-xx]





ANEXO X

DECLARAÇÃO DE NÃO INIDONEIDADE

A empresa [NOME DA EMPRESA], CNPJ nº [NÚMERO DO CNPJ], por seu representante legal infra-assinado, declara que não se encontra declarada inidônea para licitar ou contratar com a Administração Pública, não está impedida de participar de licitações públicas, tampouco sofreu sanções que a inabilitem para contratação com órgãos ou entidades da Administração Pública direta ou indireta, em qualquer esfera de governo.

Declara, ainda, que se encontra em situação regular perante os órgãos fiscalizadores e que atende às exigências legais para participação no presente processo de pré-qualificação.

[Município], [data].

[NOME DO REPRESENTANTE LEGAL]

[CARGO]

CPF: [xxx.xxx.xxx-xx]





ANEXO XI

MODELO DE DECLARAÇÃO DE CUMPRIMENTO DOS REQUISITOS DE HABILITAÇÃO

_____ (RAZÃO SOCIAL DA LICITANTE), _____ (CNPJ N°),
sediada no (a) _____ (ENDEREÇO COMPLETO), declara, sob as penas
da lei, que cumpre, plenamente, os requisitos exigidos no procedimento licitatório referenciado.

Igualmente, declaramos sob as penas da lei, que nossos diretores, responsáveis legais e técnicos, membros de conselho técnico, consultivo, deliberativo ou administrativo ou sócio, não são empregados ou ocupantes de cargo comissionado na Administração Pública, bem como nossa Empresa não está incurso em nenhum dos impedimentos elencados no Edital.

Finalizando, declaramos que temos pleno conhecimento de todos os aspectos relativos à licitação em causa e nossa plena concordância com as condições estabelecidas no Edital e seus anexos.

Cidade, ___ de _____ de 2026.

(nome, carimbo, assinatura do responsável legal da empresa).





ANEXO XII

**MODELO DE DECLARAÇÃO DE EXISTÊNCIA DE CARGOS RESERVADOS
PREVISTO EM LEI**

_____ (RAZÃO SOCIAL DA LICITANTE), _____ (CNPJ Nº),

sediada no (a) _____ (ENDEREÇO COMPLETO), declara, sob as penas da lei, que a empresa possui a reserva de cargos prevista em lei para pessoa com deficiência ou para reabilitado da Previdência Social e que atende às regras de acessibilidade previstas na legislação, conforme disposto no art. 93 da Lei nº 8.213, de 24 de julho de 1991.

Cidade, ____ de _____ de 2026.

(nome, carimbo, e assinatura do responsável legal da empresa).





ANEXO XIV

MODELO DE DECLARA O DE MICROEMPRESA E EMPRESA DE PEQUENO PORTE.

DECLARO, sob as penas da Lei, em atendimento ao Edital Pr -Qualifica o, promovido pela PREFEITURA DE MUNICIPAL DE MUCAMBO - CE, marcado para  s **XX:00** horas do dia **XX/XX/20XX**, que a empresa (nome completo) – CNPJ n.  _____, com sede (ou domic lio) no (endereço completo), por mim representada, atende os requisitos previstos na Lei Complementar n.  123, de 14/12/2006, em especial quanto ao seu art. 3. .

Cidade, ___ de _____ de 2026.

(nome, carimbo e assinatura do representante legal da empresa).





ANEXO XV

**MODELO DECLARAÇÃO DA LICITANTE DE CUMPRIMENTO AO ARTIGO 7º,
INCISO XXXIII, DA CONSTITUIÇÃO FEDERAL (ART. 68, INCISO VI, DA LEI
14.133/2021).**

A empresa _____, inscrita no CNPJ nº _____, por intermédio de seu responsável legal _____, portador da Carteira de Identidade nº _____ e CPF nº _____, declara par aos devidos fins do disposto no art. 68, inciso VI, da Lei nº 14.133/2021, que não emprega menor de dezoito anos em trabalho noturno, perigoso ou insalubre e não emprega menor de dezesseis anos.

Ressalva: emprega menor, a partir de quatorze anos, na condição de aprendiz

Sim ()

Não ()

Cidade, ___ de _____ de 20XX.

(nome, carimbo, e assinatura do responsável legal da empresa).

