



Lote	Descrição	Qtd	Unidade	Preço total
1	LOTE I - ENSINO INFANTIL	1	UNIDADE	

Seq	Código	Descrição	Qtd	Unidade
-----	--------	-----------	-----	---------

0001	008148	Bermuda inf., confec. em tacetel 100%poliéster com gramatura de <i>A cintura deve possuir elásticos com largura de 3,5cm entubado e rebatido com máquina elástica de quatro agulhas. Nas duas laterais das pernas deverá ser costurada uma fita em tafetá de alta definição com as siglas PMM. Na perna esquerda da bermuda deverá ser aplicado em etiqueta tafetá de alta definição o logo da administração municipal. A bermuda deverá ser toda costurada com máquina interlock de uma agulha na sua parte interna e rebatida externamente com máquina gôlera de duas agulhas. As barras das pernas deverão ser rebatidas com largura de 2cm em máquina gôlera de duas agulhas, na parte interna deverá conter uma etiqueta com indicativo contendo o tamanho da peça, composição do tecido, razão social do fabricante, o número do CNPJ do fabricante, o símbolo indicativo do tipo de lavagem a ser executada na peça, e o país onde a peça foi fabricada. A linha utilizada é 100% poliéster número 120, a bermuda deve estar isenta de qualquer defeito que comprometa a sua apresentação e uso, todas as peças deverão ser embaladas em sacos plásticos transparentes com 10 (dez) peças por embalagem. Tolerância de variação na gramatura e de 2%. Conforme modelo no anexo.</i>	1.600.000	UNIDADE
------	--------	---	-----------	---------

0002	008147	Camisa Inf malha cor branca, compos (100% Poliést) com gramatura <i>Na manga em ribana cor verde, confeccionada em máquinas retíneas, com largura de 2,5cm. Na parte frontal esquerda superior na altura do peito deverá ser aplicado em bordado a logo marca. Na parte de trás da blusa deve ser aplicado em silkscreen a logo da administração municipal. As barras do corpo deverão ser rebatidas com largura de 2cm em máquina gôlera de três agulhas. A camisa deverá ser costurada internamente com máquina overloque ponto cadeia de uma agulha nas laterais nos ombros e mangas. No meio da parte traseira interna da gola deverá ser costurada uma etiqueta com indicativo do tamanho da peça, composição do tecido, razão social do fabricante, CNPJ do fabricante, símbolo indicativo do tipo de lavagem a ser executada na peça e o país onde a peça foi fabricada, a tolerância de variação na gramatura e de 2%. A linha utilizada para a confecção da camiseta é de 100% poliéster número 120 a camiseta deve estar isenta de qualquer defeito que comprometa a sua apresentação ou uso, todas as peças deverão ser embaladas em saco plástico transparente com 10 (dez) peças por embalagem. Conforme modelo no anexo. Tamanho P, M e G.</i>	1.600.000	UNIDADE
------	--------	---	-----------	---------

0003	008153	Mochila Inf., em PVC 100% poliéster cores branca e verde com friso <i>contendo dois compartimentos sendo um deles bolso externo na cor branca com estampa do brasão/ logomarca oficial do município (conforme modelo) gravado em tinta poliéster com zíperes e alça em poli-propileno. a mochila deve corresponder as dimensões frontal 45cm x 35cm Lateral de 10cm bolso externo 19cm x 24cm. Conforme modelo no anexo.</i>	1.600.000	UNIDADE
------	--------	---	-----------	---------

LOTE II - ENSINO FUNDAMENTAL

1 UNIDADE

Seq	Código	Descrição	Qtd	Unidade
-----	--------	-----------	-----	---------

0001	008152	Calças confeccionadas em tacetel 100%poliéster com gramatura de <i>A cintura deve possuir elásticos com largura de 3,5cm entubado e rebatido com máquina elástica de quatro agulhas. Nas duas laterais das pernas deverá ser costurada uma fita em tafetá de alta definição com as siglas PMM. Na perna esquerda da bermuda deverá ser aplicado em etiqueta tafetá de alta definição o logo da administração municipal. A calça deverá ser toda costurada com máquina interlock de uma agulha na sua parte interna e rebatida externamente com máquina gôlera de duas agulhas. As barras das pernas deverão ser rebatidas com largura de 2cm em máquina gôlera de duas agulhas, na parte interna deverá conter uma etiqueta com indicativo contendo o tamanho da peça, composição do tecido, razão social do fabricante, o número do CNPJ do fabricante, o símbolo indicativo do tipo de lavagem a ser executada na peça, e o país onde a peça foi fabricada. A linha utilizada é 100% poliéster número 120, a bermuda deve estar isenta de qualquer defeito que comprometa a sua apresentação e uso, todas as peças deverão ser embaladas em sacos plásticos transparentes com 10 (dez) peças por embalagem. Tolerância de variação na gramatura e de 2%. Tamanho P, M, G e EGG. Conforme modelo no anexo.</i>	2.800.000	UNIDADE
------	--------	--	-----------	---------

0002	008150	Camisa em malha Piquet PV cor branca, compos (67% poliést 33% <i>puro verde, com gramatura de 160 gm2. Na parte frontal aplicação silkscreen da logomarca da Secretaria Municipal de Educação. Na parte de trás da blusa deve ser aplicado em silkscreen. A camisa deverá ser costurada internamente com máquina overloque ponto cadeia de uma agulha nas laterais nos ombros e mangas. No meio da parte traseira interna deverá ser costurada uma etiqueta com o indicativo do tamanho da peça, composição do tecido, razão social do fabricante, CNPJ do fabricante, símbolo indicativo do tipo de lavagem a ser executada na peça e o país onde a peça foi fabricada, a tolerância de variação na gramatura e de 2%. A linha utilizada para a confecção da camiseta é de 100% poliéster número 120, a camiseta deve estar isenta de qualquer defeito que comprometa a sua apresentação ou uso, todas as peças deverão ser embaladas em saco plástico transparente. Tamanho P, M, G e EGG.</i>	2.800.000	UNIDADE
------	--------	---	-----------	---------

29
2019
PREFEITURA MUNICIPAL DE MUCAMBO

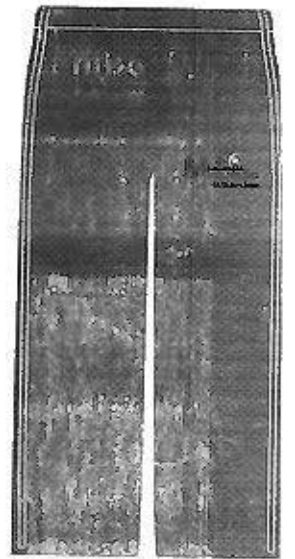
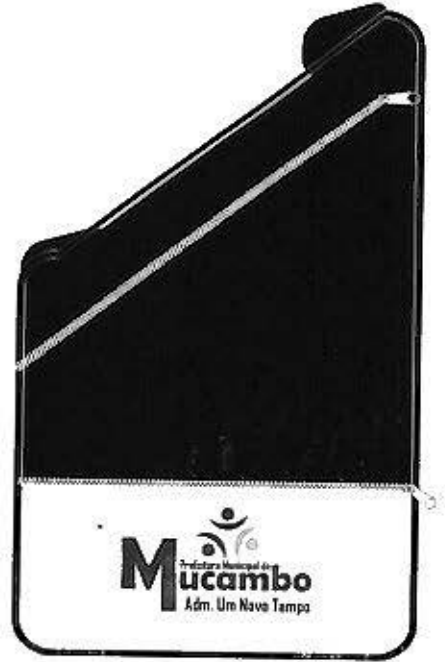

[Handwritten signature]