

33	SONDA NASOGASTRICA LONGA N914 UNIDADE	UND.	100	MARK MED	R\$	0,80	oitenta centavos	R\$	80,00	oitenta reais
34	SONDA NASOGASTRICA LONGA N916 UNIDADE	UND.	100	MARK MED	R\$	0,80	oitenta centavos	R\$	80,00	oitenta reais
35	SONDA NASOGASTRICA LONGA NQ18 UNIDADE	UND.	100	MARK MED	R\$	0,80	oitenta centavos	R\$	80,00	oitenta reais
36	SONDA NASOGASTRICA LONGA N720	UND.	100	MARK MED	R\$	0,80	oitenta centavos	R\$	80,00	oitenta reais
37	SONDA NASOGASTRICA LONGA N°22	UND.	100	MARK MED	R\$	0,80	oitenta centavos	R\$	80,00	oitenta reais
38	SONDA NASOGASTRICA LONGA N06	UND.	100	MARK MED	R\$	0,80	oitenta centavos	R\$	80,00	oitenta reais
39	SONDA NASOGASTRICA LONGA N98	UND.	100	MARK MED	R\$	0,80	oitenta centavos	R\$	80,00	oitenta reais
40	SONDA URETRAL N910	UND.	800	FOYOMED	R\$	0,60	sessenta centavos	R\$	480,00	quatrocentos e oitenta reais
41	SONDA URETRAL N712	UND.	1.100	FOYOMED	R\$	0,60	sessenta centavos	R\$	660,00	seiscentos e sessenta reais
42	SONDA URETRAL N914	UND.	300	FOYOMED	R\$	0,60	sessenta centavos	R\$	180,00	cento e oitenta reais
43	SONDA URETRAL NS16	UND.	300	FOYOMED	R\$	0,60	sessenta centavos	R\$	180,00	cento e oitenta reais
44	SONDA URETRAL N918	UND.	300	FOYOMED	R\$	0,60	sessenta centavos	R\$	180,00	cento e oitenta reais
45	SONDA URETRAL N°	UND.	200	FOYOMED	R\$	0,60	sessenta centavos	R\$	120,00	cento e vinte reais
46	SONDA URETRAL N98	UND.	200	FOYOMED	R\$	0,60	sessenta centavos	R\$	120,00	cento e vinte reais
47	TERMÔMETRO CLÍNICO DIGITAL	UND.	60				quinze reais e setenta e oito centavos	R\$	946,80	novecentos e quarenta e seis reais e oitenta centavos
48	TINTURA DE IODO 2% 1000ML	LTS.	15	SOLIDOR	R\$	52,00	cinquenta e dois reais	R\$	780,00	setecentos e oitenta reais
49	TIRA REAGENTE DE GLICEMIA CX. C/50 FITAS	LTS.	230	FARMAX	R\$	15,06	quinze reais e seis centavos	R\$	3.463,80	três mil, quatrocentos e sessenta e três reais e seis centavos
50	TUBO DE LATEX N9 200 PACOTE C/ 15METROS	UND.	10	LEMGRUBER	R\$	30,00	trinta reais	R\$	300,00	trezentos reais
51	TUBO DE LATEX Ne 204 PACOTE C/15METROS	UND.	10	LEMGRUBER	R\$	80,00	oitenta reais	R\$	800,00	oitocentos reais
52	TUBO ENDOTRAQUEAL N9 2,0 C/BALÃO	UND.	10	COMPER	R\$	5,08	cinco reais e oito centavos	R\$	50,80	cinquenta reais e oitenta centavos
53	TUBO ENDOTRAQUEAL N° 2,5 C/BALÃO	UND.	10	COMPER	R\$	5,08	cinco reais e oito centavos	R\$	50,80	cinquenta reais e oitenta centavos
54	TUBO ENDOTRAQUEAL N9 3,0 C/BALÃO	UND.	10	COMPER	R\$	5,08	cinco reais e oito centavos	R\$	50,80	cinquenta reais e oitenta centavos
55	TUBO ENDOTRAQUEAL N93,5 C/BALÃO	UND.	10	COMPER	R\$	5,08	cinco reais e oito centavos	R\$	50,80	cinquenta reais e oitenta centavos
56	TUBO ENDOTRAQUEAL N94,0 C/BALÃO	UND.	10	COMPER	R\$	5,08	cinco reais e oito centavos	R\$	50,80	cinquenta reais e oitenta centavos
57	TUBO ENDOTRAQUEAL N°4,5 C/BALÃO	UND.	10	COMPER	R\$	5,08	cinco reais e oito centavos	R\$	50,80	cinquenta reais e oitenta centavos
58	TUBO ENDOTRAQUEAL N°5,0 C/BALÃO	UND.	10	COMPER	R\$	5,08	cinco reais e oito centavos	R\$	50,80	cinquenta reais e oitenta centavos
59	TUBO ENDOTRAQUEAL NS5,5 C/BALÃO	UND.	10	COMPER	R\$	5,08	cinco reais e oito centavos	R\$	50,80	cinquenta reais e oitenta centavos
60	TUBO ENDOTRAQUEAL N°6,0 C/ C/BALÃO	UND.	10	COMPER	R\$	5,08	cinco reais e oito centavos	R\$	50,80	cinquenta reais e oitenta centavos
61	TUBO ENDOTRAQUEAL N°6,5 C/BALÃO	UND.	10	COMPER	R\$	5,08	cinco reais e oito centavos	R\$	50,80	cinquenta reais e oitenta centavos
62	TUBO ENDOTRAQUEAL N97,0 C/BALÃO	UND.	10	COMPER	R\$	5,08	cinco reais e oito centavos	R\$	50,80	cinquenta reais e oitenta centavos

Miguel Frota Pinay
 Av. 27 de Setembro, 315 - Jurema
 CEP: 04553-127 - 081 - 75
 Fone: (11) 5083-3156



63	TUBO ENDOTRAQUEAL N97,5 C/BALÃO	UND.	10	COMPER	R\$ 5,08	cinco reais e oito centavos	R\$ 50,80	cinquenta reais e oitenta centavos
64	VASELINA SÓLIDA 30G	UND.	360	RIOQUIMICA	R\$ 1,80	um real e oitenta centavos	R\$ 648,00	seiscentos e quarenta e oito reais
							R\$ 51.047,20	cinquenta e um mil e quarenta e sete reais e vinte centavos

LOTE 10 MATERIAL ODONTOLÓGICO E DA ATENÇÃO BÁSICA

ITEM	DESCRIÇÃO	UNID.	QTD	MARCA	VL UNIT	VL UNT POR EXTENSO	VL TOTAL	VL TOTAL POR EXTENSO
1	ABRIDOR GRANDE DE BOCA DE BORRACHA	CXA	1	MAQUIRA	R\$ 8,23	oito reais e vinte e três centavos	R\$ 8,23	oito reais e vinte e três centavos
2	ABRIDOR PEQUENO DE BOCA DE BORRACHA	CXA	1	MAQUIRA	R\$ 8,23	oito reais e vinte e três centavos	R\$ 8,23	oito reais e vinte e três centavos
3	ÁCIDO FOSFÓRICO 37% C/3 BISNAGAS (GEL ÁCIDO)	CXA	5	MAQUIRA	R\$ 6,22	seis reais e vinte e dois centavos	R\$ 31,10	trinta e um reais e dez centavos
4	AGULHA GENGIVAL 27G LONGA	CXA	8	PROCARE	R\$ 43,62	quarenta e três reais e sessenta e dois centavos	R\$ 348,96	trezentos e quarenta e oito reais e noventa e seis centavos
5	AGULHA GENGIVAL 30G CURTA	CXA	8	PROCARE	R\$ 43,62	quarenta e três reais e sessenta e dois centavos	R\$ 348,96	trezentos e quarenta e oito reais e noventa e seis centavos
6	ALPHA SEAL FOTO	CXA	3	D F L	R\$ 101,47	cento e um reais e quarenta e sete centavos	R\$ 304,41	trezentos e quatro reais e quarenta e um centavos
7	ALVEOLEX	UND.	5	BIODINAMICA	R\$ 45,73	quarenta e cinco reais e setenta e três centavos	R\$ 228,65	duzentos e vinte e oito reais e sessenta e cinco centavos
8	AMALGAMA DURALLOY 30G	CXA	5	DUXALLOY	R\$ 182,16	cento e oitenta e dois reais e dezesseis centavos	R\$ 910,80	novecentos e dez reais e oitenta centavos
9	AMALGAMA EM CÁPSULAS 2 PORÇÃO CX/ COM 50 CAPSULAS DE 20G	CXA	5	DUXALLOY	R\$ 182,40	cento e oitenta e dois reais e quarenta centavos	R\$ 912,00	novecentos e doze reais
10	AMALGAMA 1PORÇÃO POTE C/ 500	POTE	1	DUXALLOY	R\$ 110,80	cento e dez reais e oitenta centavos	R\$ 110,80	cento e dez reais e oitenta centavos
11	ANESTÉSICO CLORIDRATO PRILOCAÍNA C/FELIPRESSINA CAIXA C/50 TUBETES DE 1.8ML	CXA	10	DFL	R\$ 127,50	cento e vinte e sete reais e cinquenta centavos	R\$ 1.275,00	um mil, duzentos e setenta e cinco reais
12	ANESTÉSICO LIDOCAINA 2% FENILEFRINA	CXA	15	DFL	R\$ 118,50	cento e dezoito reais e cinquenta centavos	R\$ 1.777,50	um mil, setecentos e setenta e sete reais e cinquenta centavos
13	ANESTÉSICO MEPIVACAÍNA VASOCONSTRITOR CX/50 ANESTUBES DE 1.8ML	CXA	20	DFL	R\$ 172,50	cento e setenta e dois reais e cinquenta centavos	R\$ 3.450,00	três mil, quatrocentos e cinquenta reais
14	ANTISSÉPTICO BUCAL FRS COM 1,5 LITRO	CXA	5	JOHNSON	R\$ 42,00	quarenta e dois reais	R\$ 210,00	duzentos e dez reais
15	BABADOR PLÁSTICO	UND.	5	BIODINAMICA	R\$ 37,14	trinta e sete reais e quatorze centavos	R\$ 185,70	cento e oitenta e cinco reais e setenta centavos
16	BABADOR PLÁSTICO	UND.	5	BIODINAMICA	R\$ 37,14	trinta e sete reais e quatorze centavos	R\$ 185,70	cento e oitenta e cinco reais e setenta centavos

 Miguel F. de Lencastre
 Av. João Gonçalves, 345 - Junco
 CNPJ nº 06.127.001-79
 C.C. nº 06.090.335-0



17	BACTSPRAY MULTILIMPADOR FR/400ML	FRASCO	1	PROLIN	R\$ 25,45	R\$ 25,45	vinte e cinco reais e quarenta e cinco centavos	R\$ 25,45	vinte e cinco reais e quarenta e cinco centavos
18	BANDEJA INOX (22X12X01)	UND.	1	MAQUIRA	R\$ 16,47	R\$ 16,47	dezesesseis reais e quarenta e sete centavos	R\$ 16,47	dezesesseis reais e quarenta e sete centavos
19	BANDEJA RET. 30X20X4	UND.	1	FORTNOX	R\$ 54,27	R\$ 54,27	cinquenta e quatro reais e vinte e sete centavos	R\$ 54,27	cinquenta e quatro reais e vinte e sete centavos
20	BOTIÇÃO ADULTO 150	UND.	1	ABC	R\$ 197,34	R\$ 197,34	cento e noventa e sete reais e trinta e quatro centavos	R\$ 197,34	cento e noventa e sete reais e trinta e quatro centavos
21	BOTIÇÃO ADULTO 151	UND.	1	ABC	R\$ 200,37	R\$ 200,37	duzentos reais e trinta e sete centavos	R\$ 200,37	duzentos reais e trinta e sete centavos
22	BROCA BAIXA ROTAÇÃO CARBIDE ESFERICA N° 03	UND.	2	MICRODONT	R\$ 14,23	R\$ 14,23	quatorze reais e vinte e três centavos	R\$ 28,46	vinte e oito reais e quarenta e seis centavos
23	BROCA BAIXA ROTAÇÃO CARBIDE ESFERICA N° 04	UND.	2	MICRODONT	R\$ 14,23	R\$ 14,23	quatorze reais e vinte e três centavos	R\$ 28,46	vinte e oito reais e quarenta e seis centavos
24	BROCA BAIXA ROTAÇÃO CARBIDE ESFERICA N° 05	UND.	2	MICRODONT	R\$ 14,23	R\$ 14,23	quatorze reais e vinte e três centavos	R\$ 28,46	vinte e oito reais e quarenta e seis centavos
25	BROCA BAIXA ROTAÇÃO CARBIDE ESFERICA Ne 06	UND.	2	MICRODONT	R\$ 14,23	R\$ 14,23	quatorze reais e vinte e três centavos	R\$ 28,46	vinte e oito reais e quarenta e seis centavos
26	BROCA BAIXA ROTAÇÃO CARBIDE ESFERICA N° 08	UND.	2	MICRODONT	R\$ 14,23	R\$ 14,23	quatorze reais e vinte e três centavos	R\$ 28,46	vinte e oito reais e quarenta e seis centavos
27	BROCA CARB. FG ODONTOLÓGICA CIRÚRGICA ALTA ROTAÇÃO 702	UND.	2	K G	R\$ 16,54	R\$ 16,54	dezesesseis reais e cinquenta e quatro centavos	R\$ 33,08	trinta e três reais e oito centavos
28	BROCA CARB. FG ODONTOLÓGICA CIRÚRGICA ALTA ROTAÇÃO 703	UND.	2	K G	R\$ 16,54	R\$ 16,54	dezesesseis reais e cinquenta e quatro centavos	R\$ 33,08	trinta e três reais e oito centavos
29	BROCA CIRÚRGICA N° 6	UND.	3	MICRODONT	R\$ 14,23	R\$ 14,23	quatorze reais e vinte e três centavos	R\$ 42,69	quarenta e dois reais e sessenta e nove centavos
30	BROCA CIRÚRGICA N° 8	UND.	3	MICRODONT	R\$ 14,23	R\$ 14,23	quatorze reais e vinte e três centavos	R\$ 42,69	quarenta e dois reais e sessenta e nove centavos
31	BROCA DE ALTA 1011 (DIAMANTADA)	UND.	3	MICRODONT	R\$ 2,85	R\$ 2,85	dois reais e oitenta e cinco centavos	R\$ 8,55	oito reais e cinquenta e cinco centavos
32	BROCA DE ALTA 1012 (DIAMANTADA)	UND.	3	MICRODONT	R\$ 2,85	R\$ 2,85	dois reais e oitenta e cinco centavos	R\$ 8,55	oito reais e cinquenta e cinco centavos
33	BROCA DE ALTA 1013 (DIAMANTADA)	UND.	3	MICRODONT	R\$ 2,85	R\$ 2,85	dois reais e oitenta e cinco centavos	R\$ 8,55	oito reais e cinquenta e cinco centavos
34	BROCA DE ALTA 1014 (DIAMANTADA)	UND.	2	MICRODONT	R\$ 2,85	R\$ 2,85	dois reais e oitenta e cinco centavos	R\$ 5,70	cinco reais e setenta centavos
35	BROCA DE ALTA 1015 (DIAMANTADA)	UND.	3	MICRODONT	R\$ 2,85	R\$ 2,85	dois reais e oitenta e cinco centavos	R\$ 8,55	oito reais e cinquenta e cinco centavos
36	BROCA DE ALTA 1016 (DIAMANTADA)	UND.	2	MICRODONT	R\$ 2,85	R\$ 2,85	dois reais e oitenta e cinco centavos	R\$ 5,70	cinco reais e setenta centavos
37	BROCA DE ALTA 1019 (DIAMANTADA)	UND.	2	MICRODONT	R\$ 2,85	R\$ 2,85	dois reais e oitenta e cinco centavos	R\$ 5,70	cinco reais e setenta centavos
38	BROCA DE ALTA 1018 (DIAMANTADA)	UND.	2	MICRODONT	R\$ 2,85	R\$ 2,85	dois reais e oitenta e cinco centavos	R\$ 5,70	cinco reais e setenta centavos



G

Prefeitura Municipal de São José do Rio Preto, SP
 Av. João Cabral de Melo Neto, 245 - Jd. Centro
 CNPJ nº 06.980.338/00
 CEP: 13.200-000

39	BROCA DE ALTA 1022 (DIAMANTADA)	UND.	2	MICRODONT	R\$ 2,85	dois reais e oitenta e cinco centavos	R\$ 5,70	cinco reais e setenta centavos
40	BROCA DE ALTA 1024 (DIAMANTADA)	UND.	2	MICRODONT	R\$ 2,85	dois reais e oitenta e cinco centavos	R\$ 5,70	cinco reais e setenta centavos
41	BROCA DE ALTA 1034 (DIAMANTADA)	UND.	2	MICRODONT	R\$ 2,85	dois reais e oitenta e cinco centavos	R\$ 5,70	cinco reais e setenta centavos
42	BROCA DE ALTA 1012 (DIAMANTADA)	UND.	2	MICRODONT	R\$ 2,85	dois reais e oitenta e cinco centavos	R\$ 5,70	cinco reais e setenta centavos
43	BROCA DE ALTA 1011 (DIAMANTADA)	UND.	2	MICRODONT	R\$ 2,85	dois reais e oitenta e cinco centavos	R\$ 5,70	cinco reais e setenta centavos
44	BROCA DE ALTA 1012 (DIAMANTADA)	UND.	3	MICRODONT	R\$ 2,85	dois reais e oitenta e cinco centavos	R\$ 8,55	oito reais e cinquenta e cinco centavos
45	BROCA DE ALTA 1092 (DIAMANTADA)	UND.	3	MICRODONT	R\$ 2,85	dois reais e oitenta e cinco centavos	R\$ 8,55	oito reais e cinquenta e cinco centavos
46	BROCA DE ALTA ROTAÇÃO 1151	UND.	4	MICRODONT	R\$ 2,85	dois reais e oitenta e cinco centavos	R\$ 11,40	onze reais e quarenta centavos
47	BROCA DE ALTA 1090 (DIAMANTADA)	UND.	2	MICRODONT	R\$ 2,85	dois reais e oitenta e cinco centavos	R\$ 5,70	cinco reais e setenta centavos
48	BROCA DE ALTA 1091 ((DIAMANTADA)	UND.	2	MICRODONT	R\$ 2,85	dois reais e oitenta e cinco centavos	R\$ 5,70	cinco reais e setenta centavos
49	BROCA DE ALTA 2137 (DIAMANTADA)	UND.	2	MICRODONT	R\$ 2,85	dois reais e oitenta e cinco centavos	R\$ 5,70	cinco reais e setenta centavos
50	BROCA DE ALTA 3015 (DIAMANTADA)	UND.	2	MICRODONT	R\$ 2,85	dois reais e oitenta e cinco centavos	R\$ 5,70	cinco reais e setenta centavos
51	BROCA DE ALTA 3098 (DIAMANTADA)	UND.	5	MICRODONT	R\$ 2,85	dois reais e oitenta e cinco centavos	R\$ 14,25	quatorze reais e vinte e cinco centavos
52	BROCA DE ALTA 3118 F (DIAMANTADA)	UND.	3	MICRODONT	R\$ 2,85	dois reais e oitenta e cinco centavos	R\$ 8,55	oito reais e cinquenta e cinco centavos
53	BROCA DE ALTA 3195 F (DIAMANTADA)	UND.	3	MICRODONT	R\$ 2,85	dois reais e oitenta e cinco centavos	R\$ 8,55	oito reais e cinquenta e cinco centavos
54	BROCA DE ALTA 4131 (DIAMANTADA)	UND.	1	MICRODONT	R\$ 2,85	dois reais e oitenta e cinco centavos	R\$ 2,85	dois reais e oitenta e cinco centavos
55	BROCA DE ALTA 4138 (DIAMANTADA)	UND.	2	MICRODONT	R\$ 2,85	dois reais e oitenta e cinco centavos	R\$ 5,70	cinco reais e setenta centavos
56	BROCA DE BAIXA ROTAÇÃO CARBIDE ESFÉRICA 1/2	UND.	3	MICRODONT	R\$ 18,58	dezoito reais e cinquenta e oito centavos	R\$ 55,74	cinquenta e cinco reais e setenta e quatro centavos
57	BROCA ESFERICA DE BAIXA ROTAÇÃO N°01(BROCA DE AÇO)	UND.	3	MICRODONT	R\$ 14,25	quatorze reais e vinte e cinco centavos	R\$ 42,75	quarenta e dois reais e setenta e cinco centavos
58	BROCA ESFERICA DE BAIXA ROTAÇÃO N°02(BROCA DE AÇO)	UND.	3	MICRODONT	R\$ 14,25	quatorze reais e vinte e cinco centavos	R\$ 42,75	quarenta e dois reais e setenta e cinco centavos
59	BROCA ESFERICA DE BAIXA ROTAÇÃO N°03(BROCA DE AÇO)	UND.	3	MICRODONT	R\$ 14,24	quatorze reais e vinte e quatro centavos	R\$ 42,72	quarenta e dois reais e setenta e dois centavos
60	BROCA ESFERICA DE BAIXA ROTAÇÃO N°04(BROCA DE AÇO)	UND.	3	MICRODONT	R\$ 14,25	quatorze reais e vinte e cinco centavos	R\$ 42,75	quarenta e dois reais e setenta e cinco centavos
61	BROCA ESFERICA DE BAIXA ROTAÇÃO N°05(BROCA DE AÇO)	UND.	3	MICRODONT	R\$ 14,25	quatorze reais e vinte e cinco centavos	R\$ 42,75	quarenta e dois reais e setenta e cinco centavos
62	BROCA ESFERICA DE BAIXA ROTAÇÃO N°06(BROCA DE AÇO)	UND.	3	MICRODONT	R\$ 14,25	quatorze reais e vinte e cinco centavos	R\$ 42,75	quarenta e dois reais e setenta e cinco centavos

Miguel Trota Vinhas
 Av. João G. 345 - Jandaia
 CEP: 13.170-000
 Fone: (13) 3333-1111

Fls 645
 Prefeitura Municipal de Ribeirão Preto
 Avenida Getúlio Vargas, 100 - Jandaia
 CEP: 13170-000 - Ribeirão Preto, SP
 Fone: (13) 3333-1111

63	BROCA ESFERICA DE BAIXA ROTAÇÃO N°07(BROCA DE AÇO)	UND.	3	MICRODONT	R\$ 14,25	quatorze reais e vinte e cinco centavos	R\$ 42,75	quarenta e dois reais e setenta e cinco centavos
64	BROCA MULTILAMINADA P ACABAMENTO DE AMALGAMA	UND.	2	MICRODONT	R\$ 33,24	trinta e três reais e vinte e quatro centavos	R\$ 66,48	sessenta e seis reais e quarenta e oito centavos
65	BROCA ODONTOLÓGICA CARBIDE ALTA ROTAÇÃO 6 C	UND.	1	MICRODONT	R\$ 16,50	dezesesseis reais e cinquenta centavos	R\$ 16,50	dezesesseis reais e cinquenta centavos
66	BROCA ODONTOLÓGICA CARBIDE ALTA ROTAÇÃO 8 C	UND.	2	MICRODONT	R\$ 16,50	dezesesseis reais e cinquenta centavos	R\$ 33,00	trinta e três reais
67	BROCA ODONTOLÓGICA CARBIDE FG 2	UND.	2	MICRODONT	R\$ 16,50	dezesesseis reais e cinquenta centavos	R\$ 33,00	trinta e três reais
68	BROCA ODONTOLÓGICA CARBIDE FG 6	UND.	2	MICRODONT	R\$ 16,50	dezesesseis reais e cinquenta centavos	R\$ 33,00	trinta e três reais
69	BROCA ODONTOLÓGICA CARBIDE FG 8	UND.	2	MICRODONT	R\$ 16,50	dezesesseis reais e cinquenta centavos	R\$ 33,00	trinta e três reais
70	CARBONO PARA OCLUSÃO - PACOTE COM 12 FOLHAS	PCT.	3	MAQUIRA	R\$ 2,62	dois reais e sessenta e dois centavos	R\$ 7,86	sete reais e oitenta e seis centavos
71	LÍQUIDO CARIOSTÁTICO FRASCO C/10ML	FRASCO	2	BIODIMAMICA	R\$ 41,34	quarenta e um reais e trinta e quatro centavos	R\$ 82,68	oitenta e dois reais e sessenta e oito centavos
72	CIMENTO CIRÚRGICO PERIODONTAL PÓ FRASCO C/50GRAMAS + LIQUIDO C/20ML	CXA	8	TECHNEW	R\$ 75,90	setenta e cinco reais e noventa centavos	R\$ 607,20	seiscentos e sete reais e vinte centavos
73	CIMENTO DE HIDRÓXIDO DE CÁLCIO (DYCAL)	CXA	7	TECHNEW	R\$ 28,50	vinte e oito reais e cinquenta centavos	R\$ 199,50	cento e noventa e nove reais e cinquenta centavos
74	CIMENTO DE ÓXIDO DE ZINCO E EUGENOL (MATERIAL RESTAURADOR INTERMEDIÁRIO LÍQUIDO) FRASCO COM 15ML COMPOSIÇÃO: EUGENOL 99,5%, ÁCIDO ACÉTICO 0,5%	FRASCO	8	TECHNEW	R\$ 8,31	oito reais e trinta e um centavos	R\$ 66,48	sessenta e seis reais e quarenta e oito centavos
75	CIMENTO DE ÓXIDO DE ZINCO E EUGENOL (MATERIAL RESTAURADOR INTERMEDIÁRIO PÓ FRASCO C/38GRAMAS COMPOSIÇÃO: ÓXIDO DE ZINCO, POLIMETACRILATO DE METILA.	FRASCO	7	DENTALMEX	R\$ 52,50	cinquenta e dois reais e cinquenta centavos	R\$ 367,50	trezentos e sessenta e sete reais e cinquenta centavos
76	CIMENTO DE ZINCO PARA CIMENTAÇÃO LÍQUIDO FRASCO C/10ML	FRASCO	8	SS WHITE	R\$ 12,15	doze reais e quinze centavos	R\$ 97,20	noventa e sete reais e vinte centavos
77	CIMENTO DE ZINCO PARA CIMENTAÇÃO PÓ FRASCO C/28GRAMAS	FRASCO	7	SS WHITE	R\$ 11,55	onze reais e cinquenta e cinco centavos	R\$ 80,85	oitenta reais e oitenta e cinco centavos
78	CIMENTO PROVISÓRIO ÓXIDO DE ZINCO E EUGENOL FRS ÚNICO C/20	CXA	8	MAQUIRA	R\$ 204,90	duzentos e quatro reais e noventa centavos	R\$ 1.639,20	um mil, seiscentos e trinta e nove reais e vinte centavos
79	CREME DENTAL COM FLUOR 90G	UND.	30	FREDENT	R\$ 3,00	três reais	R\$ 90,00	noventa reais
80	CREME DENTAL SEM FLUOR 70G	UND.	20	FREDENT	R\$ 2,70	dois reais e setenta centavos	R\$ 54,00	cinquenta e quatro reais
81	COMPRESSA DE GAZE 7,5X7,5	PCT.	50	BIOTEXTIL	R\$ 7,65	sete reais e sessenta e cinco centavos	R\$ 382,50	trezentos e oitenta e dois reais e cinquenta centavos
82	CUNHAS DE MADEIRA CERVICAL COLORIDAS CX COM 100 UNID	PCT.	2	MAQUIRA	R\$ 19,71	dezenove reais e setenta e um centavos	R\$ 39,42	trinta e nove reais e quarenta e dois centavos
83	DISCO DE LIXA SORTIDO CX COM 50 DISCOS	PCT.	2	DENTALMEX	R\$ 57,00	cinquenta e sete reais	R\$ 114,00	cento e quatorze reais
84	ENDO ICE 200ML	UND.	1	MAQUIRA	R\$ 33,87	trinta e três reais e oitenta e sete centavos	R\$ 33,87	trinta e três reais e oitenta e sete centavos

Miguel F. da Silva
Assessor
15 de Junho



85	ESCOVA DE ROBSON	UND.	5	MICRODONT	R\$ 2,25	dois reais e vinte e cinco centavos	R\$ 11,25	onze reais e vinte e cinco centavos
86	ESCOVA DE DENTE INFANTIL	UND.	300	KOVACKS	R\$ 0,85	oitenta e cinco centavos	R\$ 255,00	duzentos e cinquenta e cinco reais
87	ESPELHO BUCAL	UND.	30	PHARMAINOX	R\$ 3,75	três reais e setenta e cinco centavos	R\$ 112,50	cento e doze reais e cinquenta centavos
88	EUCALIPTOL FRASCO 10ML	UND.	10	MAQUIRA	R\$ 10,99	dez reais e noventa e nove centavos	R\$ 109,90	cento e nove reais e noventa centavos
89	FIO DE ALGODÃO	CXA	5	SHALON	R\$ 43,50	quarenta e três reais e cinquenta centavos	R\$ 217,50	duzentos e dezessete reais e cinquenta centavos
90	FIO DENTAL 500M	UND.	10	HILLO	R\$ 16,53	dezesseis reais e cinquenta e três centavos	R\$ 165,30	cento e sessenta e cinco reais e trinta centavos
91	FORMOCRESOL LIQUIDO FRSCOM 10ML	UND.	2	MAQUIRA	R\$ 6,81	seis reais e oitenta e um centavos	R\$ 13,62	treze reais e sessenta e dois centavos
92	GLUTARON II 28D 1000ML	LTS	2	RIOQUIMICA	R\$ 18,75	dezoito reais e setenta e cinco centavos	R\$ 37,50	trinta e sete reais e cinquenta centavos
93	HEMOSTOP	CXA	3	MAQUIRA	R\$ 26,98	vinte e seis reais e noventa e oito centavos	R\$ 80,94	oitenta reais e noventa e quatro centavos
94	HIDROXIDO DE CALCIO-PA	CXA	3	MAQUIRA	R\$ 5,05	cinco reais e cinco centavos	R\$ 15,15	quinze reais e quinze centavos
							R\$ 16.711,34	dezesesseis mil, setecentos e onze reais e trinta e quatro centavos

LOTE 11 MATERIAL ODONTOLÓGICO E DA ATENÇÃO BÁSICA

ITEM	DESCRIÇÃO	UNID.	QTD	MARCA	VL UNIT	VL UNT POR EXTENSO	VL TOTAL	VL TOTAL POR EXTENSO
1	IONÔMERO DE VIDRO FOTO POLI MERIZAVEL PÓ E LÍQUIDO - CIMENTO DE IONÔMERO DE VIDRO MODIFICADO POR RESINA, INDICADO PARA FORRAMENTO (TIPO III), COM TRIPLO MECANISMO DE POLIMERIZAÇÃO. KIT COM 10GRAMAS DE PÓ E 8GRAMAS	KIT'S	2	MAQUIRA	R\$ 30,78	trinta reais e setenta e oito centavos	R\$ 61,56	sessenta e um reais e cinquenta e seis centavos
2	LÂMINA 15 CX C/100	CXA	2	SOLIDOR	R\$ 25,50	vinte e cinco reais e cinquenta centavos	R\$ 51,00	cinquenta e um reais e trinta e três reais e noventa centavos
3	LIXA PARA ACABAMENTO DE AMALGAMA EM AÇO 6MM COM 12 UNDS.	UND.	2	MAQUIRA	R\$ 16,95	dezesseis reais e noventa e cinco centavos	R\$ 33,90	cinquenta e um reais e cinquenta e oito centavos
4	LUBRIFICANTE SPRAY ALTA E BAIXA ROTAÇÃO COM 200 ML	UND.	2	MAQUIRA	R\$ 25,89	vinte e cinco reais e oitenta e nove centavos	R\$ 51,78	cinquenta e três reais e quarenta centavos
6	MICROAPLICADORES DESCARTAVEIS CX COM 100UNID (MICROBRUSH)	CXA	3	K G	R\$ 17,80	dezessete reais e oitenta centavos	R\$ 53,40	cinquenta e três reais e quarenta centavos
7	MOLDEIRA DESCARTÁVEL PARA FLUOR EM CERA CX COM 24 UNID.	CXA	2	TECHNEW	R\$ 19,80	dezenove reais e oitenta centavos	R\$ 39,60	trinta e nove reais e sessenta centavos
8	MOLDEIRA DUPLA C/ 50 TAM M	CXA	4	DENTALMEX	R\$ 31,72	trinta e um reais e setenta e dois centavos	R\$ 126,88	cento e vinte e seis reais e oitenta e oito centavos
9	MOLDURAS DE PAPEL PARA RAIOS X PERIAPICAL CAIXA COM 100 UNIDADES	CXA	2	I B F	R\$ 10,20	dez reais e vinte centavos	R\$ 20,40	vinte reais e quarenta centavos
10	PAPEL CREPADO 50X50	FLS	5	CIEX	R\$ 0,43	quarenta e três centavos	R\$ 2,15	dois reais e quinze centavos



Handwritten signature or mark.

Handwritten text: Higienizante para mãos, 500ml - Branco, DNOJ 23.04.2017/100-79, CIGF 001/19, 3x5-0

11	PASTILHA EVIDENCIADORA DE PLACA BACTERIANA CX COM 60 PASTILHAS	UND.	3	BIODINAMICA	R\$ 23,22	vinte e três reais e vinte e dois centavos	R\$ 69,66	sessenta e nove reais e sessenta e seis centavos
12	PASTA PROFILÁTICA 90G	UND.	5	MAQUIRA	R\$ 7,29	sete reais e vinte e nove centavos	R\$ 36,45	trinta e seis reais e quarenta e cinco centavos
13	PEDRA DE ARKANSAS	UND.	2	JON	R\$ 24,75	vinte e quatro reais e setenta e cinco centavos	R\$ 49,50	quarenta e nove reais e cinquenta centavos
14	PEDRA POMES FRCS COM 100G	UND.	2	MAQUIRA	R\$ 7,78	sete reais e setenta e oito centavos	R\$ 15,56	quinze reais e cinquenta e seis centavos
15	PELÍCULA RADIOGRÁFICA OCLUSAL UNID	CXA	1	KODAK	R\$ 207,19	duzentos e sete reais e dezenove centavos	R\$ 207,19	duzentos e sete reais e dezenove centavos
16	PELÍCULA RADIOGRÁFICA PEDIÁTRICA 22 X 35MM CAOXA COM 100UNIDADE	CXA	3	KODAK	R\$ 150,28	cento e cinquenta reais e vinte e oito centavos	R\$ 450,84	quatrocentos e cinquenta reais e oitenta e quatro centavos
17	PELÍCULA RADIOGRÁFICA PERIAPICAL ADULTO M ² 3 X 4CM 150 X 1CM CAIXA COM 150 UNIDADES	CXA	1	KODAK	R\$ 150,31	cento e cinquenta reais e trinta e um centavos	R\$ 150,31	cento e cinquenta reais e trinta e um centavos
18	PLACA DE VIDRO	UND.	1	PREVENT	R\$ 18,81	dezoito reais e oitenta e um centavos	R\$ 18,81	dezoito reais e oitenta e um centavos
19	POSICIONADOR RADIOGRÁFICO ADULTO	UND.	2	PREVENT	R\$ 14,10	quatorze reais e dez centavos	R\$ 28,20	vinte e oito reais e vinte centavos
20	POSICIONADOR RADIOGRÁFICO INF	UND.	1	MAQUIRA	R\$ 59,17	cinquenta e nove reais e dezessete centavos	R\$ 59,17	cinquenta e nove reais e dezessete centavos
21	POTE DAPPEN PLÁSTICO	UND.	3	MAQUIRA	R\$ 2,52	dois reais e cinquenta e dois centavos	R\$ 7,56	sete reais e cinquenta e seis centavos
22	POTE DAPPEN VIDRO	UND.	4	PREVENT	R\$ 2,83	dois reais e oitenta e três centavos	R\$ 11,32	onze reais e trinta e dois centavos
23	REMOVEDOR DE MANCHAS FRASCO C/30ML	FRS.	2	IODONTOSUL	R\$ 20,94	vinte reais e noventa e quatro centavos	R\$ 41,88	quarenta e um reais e oitenta e oito centavos
24	RESINA FOTOPOLIMERIZÁVEL DE PARTÍCULAS MICROHIBRIDAS REFIL 4G_COR A.3.0	UND.	5	MAQUIRA	R\$ 14,10	quatorze reais e dez centavos	R\$ 70,50	setenta reais e cinquenta centavos
25	RESINA FOTOPOLIMERIZÁVEL DE PARTÍCULAS MICROHIBRIDAS REFIL 4G_COR A.3.5	UND.	5	MAQUIRA	R\$ 14,10	quatorze reais e dez centavos	R\$ 70,50	setenta reais e cinquenta centavos
26	RESINA FOTOPOLIMERIZÁVEL DE PARTÍCULAS MICROHIBRIDAS REFIL 4G_COR A1	UND.	5	MAQUIRA	R\$ 14,10	quatorze reais e dez centavos	R\$ 70,50	setenta reais e cinquenta centavos
27	RESINA FOTOPOLIMERIZÁVEL DE PARTÍCULAS MICROHIBRIDAS REFIL 4G_COR A2	UND.	5	MAQUIRA	R\$ 14,10	quatorze reais e dez centavos	R\$ 70,50	setenta reais e cinquenta centavos
28	RESINA FOTOPOLIMERIZÁVEL DE PARTÍCULAS MICROHIBRIDAS REFIL 4G_COR B.2	UND.	5	MAQUIRA	R\$ 14,10	quatorze reais e dez centavos	R\$ 70,50	setenta reais e cinquenta centavos
29	RESINA FOTOPOLIMERIZÁVEL DE PARTÍCULAS MICROHIBRIDAS REFIL 4G_COR B.3.5	UND.	5	MAQUIRA	R\$ 14,10	quatorze reais e dez centavos	R\$ 70,50	setenta reais e cinquenta centavos
30	REVELADOR DENTAL C/475ML ROLETES DE ALGODÃO PARA ISOLAMENTO.PCT.COM.100UNID	FRS.	2	MAQUIRA	R\$ 14,10	quatorze reais e dez centavos	R\$ 28,20	vinte e oito reais e vinte centavos
31	SINGLE BOND	PCT.	10	MAQUIRA	R\$ 17,29	dezesete reais e vinte e nove centavos	R\$ 172,90	cento e setenta e dois reais e noventa centavos
32	SOLUÇÃO BUCAL CLOREXIDINA 0,12%	UND.	5	VICPHARMA	R\$ 48,00	quarenta e oito reais	R\$ 240,00	duzentos e quarenta reais
33	SOLUÇÃO DE FLUORETO DE SÓDIO Á 0,2% FRASCO C/1000ML	UND.	5	IODONTOSUL	R\$ 42,46	quarenta e dois reais e quarenta e seis centavos	R\$ 212,30	duzentos e doze reais e trinta centavos

Miguel Fria Pinus

 Av. João Santos, 335 - Juncos

 CNPJ: 20.111.076/0001-79

 INSC: 100.000.000-00

3	FAIXA ELÁSTICA CARCI BAND - AZUL MÉDIO FORTE - 1,5M - EXERCÍCIOS E FISIOTERAPIA	UND.	1	ACTE	R\$ 41,23	quarenta e um reais e vinte e três centavos	R\$ 41,23	quarenta e um reais e vinte e três centavos
4	FAIXA ELÁSTICA CARCI BAND - ROXO FORTE - 1,5M - EXERCÍCIOS E FISIOTERAPIA	UND.	1	ACTE	R\$ 41,23	quarenta e um reais e vinte e três centavos	R\$ 41,23	quarenta e um reais e vinte e três centavos
5	FAIXA ELÁSTICA THERA BAND - AZUL EXTRA FORTE - 1M - EXERCÍCIOS E FISIOTERAPIA	UND.	1	ACTE	R\$ 83,49	oitenta e três reais e quarenta e nove centavos	R\$ 83,49	oitenta e três reais e quarenta e nove centavos
6	FAIXA ELÁSTICA CARCI BAND - PRATA SUPER FORTE - 1,5M - EXERCÍCIOS E FISIOTERAPIA DE REABILITAÇÃO	UND.	1	ACTE	R\$ 113,85	cento e treze reais e oitenta e cinco centavos	R\$ 113,85	cento e treze reais e oitenta e cinco centavos
VALOR GLOBAL DA PROPOSTA					R\$ 704.223,15	setecentos e quatro mil, duzentos e vinte e três reais e quinze centavos	R\$ 343,80	trezentos e quarenta e três reais e oitenta centavos

Declaramos que todos os impostos, encargos trabalhistas, previdenciários, fiscais e comerciais, taxas, fretes, seguros, deslocamentos de pessoal, e quaisquer outros custos ou despesas que incidam ou venham a incidir direta ou indiretamente sobre o fornecimento dos produtos estão incluso no valor final da proposta.

Valor Total da Proposta:

R\$ 704.223,15 setecentos e quatro mil, duzentos e vinte e três reais e quinze centavos

PROPONENTE: MIGUEL FROTA VIÑAS

CNPJ: 23.535.727/0001-79 I.E.: 06.090.335-0

ENDEREÇO: AV. JOHN SANFORD, 345, BAIRRO DO JUNCO, SOBRAL-CE CEP: 62.030-000

FONE: (88) 3611.1441 / (88) 3611.2354

Banco: BANCO DO BRASIL Agência Nº 085-X Conta Corrente Nº: 82.049-0

Validade da Proposta: 90 (Noventa) dias, apartir da data de sua abertura.

Prazo de Entrega: 05 (cinco) dias úteis após a solicitação.

Condições de Pagamento: em até 10 (dez) dias úteis contados da data de recebimento da Nota Fiscal, Conforme Edital. Item 16.5

Sobral-CE, 27 de Março de 2019.

Miguel Frota Viñas

Miguel Frota Viñas
Av. John Sanford, 345 - Junco
CNPJ: 23.535.727/0001-79
CEP: 62.030-000

Declaramos que temos pleno conhecimento de todos os parâmetros e elementos do produto a serem ofertados no presente certame licitatório e que nossa proposta atende integralmente aos requisitos constantes neste edital, conforme modelo constante dos Anexos deste edital.



Miguel Frota Viñas
Av. John Sanford, 345 - Junco
CNPJ: 23.535.727/0001-79
CEP: 62.030-000

Distrimédica



Ao(a) Pregoeiro(a) da COMISSÃO PERMANENTE DE LICITAÇÃO DA		OBJETO CONTRATAÇÃO DE EMPRESA(S) ESPECIALIZADA(S) NO FORNECIMENTO DE MEDICAMENTOS, MATERIAL DE USO HOSPITALAR, AMBULATORIAL, ODONTOLÓGICO E DE FISIOTERAPIA JUNTO AO MUNICÍPIO DE MUCAMBO.	
PREFEITURA MUNICIPAL DE MUCAMBO			
PREGÃO PRESENCIAL			
1203.02/2019			
INSCRIÇÃO ESTADUAL: 06.506198-5			
DATA DE ABERTURA			
28 DE MARÇO DE 2019 ÀS 09:00 HORAS			
NOME (REPRESENTANTE / EMPRESA)	BAIRRO	ESTADO DO CEARÁ	OPTANTE DO SIMPLES
DISTRIMÉDICA COMÉRCIO DE PRODUTOS MÉDICOS E ODONTOLÓGICOS LTDA		Banco do Brasil - AG.3515-7 - C/C. 13622-0	NÃO
ENDEREÇO	TELEFONE FIXO / CELULAR:		(85) 3099-4959 - 9 96405251 (tim)
RUA E, Nº 58, LOTEAMENTO DO EXPEDICIONÁRIOS II, CEP: 60.714-705 - CNPJ Nº 16.902.612/0001-00.			FORTALEZA CEARÁ
DISTRIMÉDICA@DISTRIMÉDICA.COM.BR - LICITACAO@DISTRIMÉDICA.COM.BR			

PROPOSTA DE PREÇO

LOTE 01 MEDICAMENTO HOSPITAL

ITEM	ESPECIFICAÇÃO	UNID.	HOPS	ATB	QTD	MARCA	UNITÁRIO	EXTENSO UNITÁRIO	TOTAL	EXTENSO TOTAL
1	AAS 100MG	COMP.	1000	0	1.000	IMEC	R\$ 0,06	seis centavos de real	R\$ 60,00	sessenta reais
2	ALBENDAZOL 400 MG	COMP.	0	0	500	GEOLAB	R\$ 1,83	um real e oitenta e três centavos	R\$ 915,00	novecentos e quinze reais
3	ANLODIPINA 10MG	COMP.	0	0	500	GEOLAB	R\$ 0,23	vinte e três centavos de real	R\$ 115,00	cento e quinze reais
4	ANLODIPINA 5MG	COMP.	300	0	300	TEUTO	R\$ 0,12	doze centavos de real	R\$ 36,00	trinta e seis reais
5	ATENLOLOL 100MG	COMP.	300	0	300	MULTILAB	R\$ 0,17	dezesseis centavos de real	R\$ 51,00	cinquenta e um reais
6	ATENOI OL 25MG	COMP.	300	0	300	MULTILAB	R\$ 0,06	seis centavos de real	R\$ 18,00	dezoito reais
7	ATENOLOL 50MG	COMP.	300	0	300	LEGRAND	R\$ 0,13	treze centavos de real	R\$ 39,00	trinta e nove reais
8	BROMETO DE IPATRO	FRASCO	720	200	920	HIPOLABOR	R\$ 1,09	um real e nove centavos	R\$ 1.002,80	um mil e dois reais e oitenta centavos
9	CAPTOPRIL 25MG	COMP.	3000	0	3.000	PHARLAB	R\$ 0,06	seis centavos de real	R\$ 180,00	cento e oitenta reais
10	CARDEVILOL 6,25MG	COMP.	500	0	500	NOVA QUIMICA	R\$ 0,16	dezesseis centavos de real	R\$ 80,00	oitenta reais
11	DIPIRONA SODICA 500MG FR/10ML	FRASCO	300	0	300	FARMACE	R\$ 1,60	um real e sessenta centavos	R\$ 480,00	quatrocentos e oitenta reais
12	ENALAPRIL 10MG	COMP.	300	0	300	TEUTO	R\$ 0,10	dez centavos de real	R\$ 30,00	trinta reais
13	ENALAPRIL 20MG	COMP.	300	0	300	NOVA QUIMICA	R\$ 0,19	dezenove centavos de real	R\$ 57,00	cinquenta e sete reais
14	ENALAPRIL 5MG	COMP.	300	0	300	NOVA QUIMICA	R\$ 0,15	quinze centavos de real	R\$ 45,00	quarenta e cinco reais
15	ESPIRONOLACTONA 25MG	COMP.	300	0	300	GERMED	R\$ 0,38	trinta e oito centavos de real	R\$ 114,00	cento e quatorze reais
16	FENOTEROL 5MG GOTAS	FRASCO	350	50	400	HIPOLABOR	R\$ 4,21	quatro reais e vinte e um centavos	R\$ 1.684,00	um mil, seiscentos e oitenta e quatro reais
17	FUROSEMIDA 40MG	COMP.	300	0	300	PRATI	R\$ 0,12	doze centavos de real	R\$ 36,00	trinta e seis reais
18	GLIBENCLAMIDA 5MG	COMP.	300	0	300	GEOLAB	R\$ 0,09	nove centavos de real	R\$ 27,00	vinte e sete reais
19	GLUCAZIDA 30MG	COMP.	300	0	300	PHARLAB	R\$ 0,46	quarenta e seis centavos de real	R\$ 138,00	cento e trinta e oito reais
20	HIDROCLOROTIAZIDA 25MG	COMP.	300	0	300	PRATI	R\$ 0,06	seis centavos de real	R\$ 18,00	dezoito reais
21	INSULINA LANTUS CANETA	CANETA	0	50	50	SANOFI	R\$ 102,17	cento e dois reais e dezesseis centavos	R\$ 5.108,50	cinco mil, cento e oito reais e cinquenta centavos
22	INSULINA NPH/UND	FRASCO	80	0	80	NOVO NORDISK	R\$ 64,77	sessenta e quatro reais e setenta e sete centavos	R\$ 5.181,60	cinco mil, cento e oitenta e um reais e sessenta centavos
23	INSULINA VIDRO RH	FRASCO	40	0	40	LILLY	R\$ 57,75	cinquenta e sete reais e setenta e cinco centavos	R\$ 2.310,00	dois mil, trezentos e dez reais
24	LIDOCAÍNA CLORIDRATO GEL 2% BISNAGA 30G	BISNAGA	300	150	450	HIPOLABOR	R\$ 4,57	quatro reais e cinquenta e sete centavos	R\$ 2.056,50	dois mil e cinquenta e seis reais e cinquenta centavos
25	LOSARTANA 50MG	COMP.	3000	0	3.000	MULTILAB	R\$ 0,10	dez centavos de real	R\$ 300,00	trezentos reais
26	METFORMINA 500MG	COMP.	3000	0	3.000	TEUTO	R\$ 0,16	dezesseis centavos de real	R\$ 480,00	quatrocentos e oitenta reais
27	METILDOPA 500MG	COMP.	300	0	300	ASPEN	R\$ 2,25	dois reais e vinte e cinco centavos	R\$ 675,00	seiscentos e setenta e cinco reais
28	NIFEDIPINA	COMP.	100	0	100	NEO QUIMICA	R\$ 1,29	um real e vinte e nove centavos	R\$ 129,00	cento e vinte e nove reais
29	OMEPRAZOL 20MG COMP.	COMP.	200	0	200	NOVA QUIMICA	R\$ 0,10	dez centavos de real	R\$ 20,00	vinte reais
30	PARACETAMOL 200MG/ML SUSPENSÃO ORAL FRASCO 15ML	FRASCO	500	0	500	NATULAB	R\$ 1,57	um real e cinquenta e sete centavos	R\$ 785,00	setecentos e oitenta e cinco reais
31	PREDNISONA 20 MG COMP.	COMP.	300	0	300	SANVAL	R\$ 0,42	quarenta e dois centavos de real	R\$ 126,00	cento e vinte e seis reais
32	PREDNISONA 5 MG COMP.	COMP.	200	0	200	SANVAL	R\$ 0,22	vinte e dois centavos de real	R\$ 44,00	quarenta e quatro reais
33	PROPRANOLOL 40MG	COMP.	1000	0	1.000	PHARLAB	R\$ 0,09	nove centavos de real	R\$ 90,00	noventa reais
34	SINVASTATINA 20 MG COMP.	COMP.	200	0	200	MULTILAB	R\$ 0,12	doze centavos de real	R\$ 24,00	vinte e quatro reais
35	SINVASTATINA 40 MG COMP.	COMP.	200	0	200	MULTILAB	R\$ 0,19	dezenove centavos de real	R\$ 38,00	trinta e oito reais

36	SULFADIAZINA DE PRATA 1% PASTA	BISNAGA	700	0	700	NATIVITA	R\$ 4,79	quatro reais e setenta e nove centavos	R\$ 3.353,00	três mil, trezentos e cinquenta e três reais
37	SULFAMETOXAZOL+ TROMETOPINA 400MG 80 MG	COMP.	100	0	100	TEUTO	R\$ 0,26	vinte e seis centavos de real	R\$ 26,00	vinte e seis reais
38	SULFATO FERROSO 40 MG	COMP.	200	0	200	TEUTO	R\$ 0,16	dezesseis centavos de real	R\$ 32,00	trinta e dois reais
39	VITELINATO DE PRATA	FRASCO	24	0	24	ALLERGAN	R\$ 22,88	vinte e dois reais e oitenta e oito centavos	R\$ 549,12	quinhentos e quarenta e nove reais e doze centavos
vinte e seis mil, quatrocentos e cinquenta e três reais e cinco e dois centavos									R\$ 26.453,52	

LOTE 02 - MEDICAMENTOS INJETÁVEIS

ITEM	ESPECIFICAÇÃO	UNID.	HOPS	ATB	QTD	MARCA	UNITÁRIO	EXTENSO UNITÁRIO	TOTAL	EXTENSO TOTAL
1	ADRENALINA/EPINEFRINA 1MG/ML INJETAVEL	AMP	1000	0	1000	HIPOLABOR	R\$ 2,52	dois reais e cinquenta e dois centavos	R\$ 2.520,00	dois mil, quinhentos e vinte reais
2	ÁGUA P/ INJEÇÃO 500ML INJETAVEL	AMP	720	250	970	FARMACE	R\$ 2,90	dois reais e noventa centavos	R\$ 2.813,00	dois mil, oitocentos e treze reais
3	AMINOFILINA 24MG/ML INJETAVEL	AMP	500	0	500	FARMACE	R\$ 1,19	um real e dezenove centavos	R\$ 595,00	quinhentos e noventa e cinco reais
4	AMIODARONA 50MG/ML INJETAVEL	AMP	100	0	100	HIPOLABOR	R\$ 2,20	dois reais e vinte centavos	R\$ 220,00	duzentos e vinte reais
5	AMPICILINA SÓDICA 1G INJETAVEL	AMP	1200	0	1200	BLAU	R\$ 4,64	quatro reais e sessenta e quatro centavos	R\$ 5.568,00	cinco mil, quinhentos e sessenta e oito reais
6	AMPICILINA SÓDICA 500G INJETAVEL	AMP	600	0	600	BLAU	R\$ 4,28	quatro reais e vinte e oito centavos	R\$ 2.568,00	dois mil, quinhentos e sessenta e oito reais
7	ATROPINA 0,25MG/ML INJETAVEL	AMP	800	0	800	ISOFARMA	R\$ 0,44	quarenta e quatro centavos de real	R\$ 352,00	trezentos e cinquenta e dois reais
8	BICARBONATO DE SÓDIO 8,4% INJ	AMP	200	0	200	FARMACE	R\$ 1,00	um real	R\$ 200,00	duzentos reais
9	BROMOPRIDA 10MG/2ML INJETAVEL	AMP	6000	200	6200	HIPOLABOR	R\$ 2,61	dois reais e sessenta e um centavos	R\$ 16.182,00	dezesseis mil, cento e oitenta e dois reais
10	CEFALOTINA SÓDICA 1G INJETAVEL	AMP	3600	150	3750	ABL	R\$ 6,60	seis reais e sessenta centavos	R\$ 24.750,00	vinte e quatro mil, setecentos e cinquenta reais
11	CEFALOZINA 1G INJETAVEL	AMP	600	0	600	ABL	R\$ 10,44	dez reais e quarenta e quatro centavos	R\$ 6.264,00	seis mil, duzentos e sessenta e quatro reais
12	CEFTRIAXONA SÓDICA 1G INJETAVEL	AMP	4800	400	5200	ABL	R\$ 9,06	nove reais e seis centavos	R\$ 47.112,00	quarenta e sete mil, cento e doze reais
13	CETOPROFENO 100MG INJETAVEL IV	AMP	3600	100	3700	UNIAO QUIMICA	R\$ 3,12	três reais e doze centavos	R\$ 11.544,00	onze mil, quinhentos e quarenta e quatro reais
14	CIMETIDINA 150MG/ML INJETAVEL	AMP	800	0	800	HYPOFARMA	R\$ 0,83	oitenta e três centavos de real	R\$ 664,00	seiscentos e sessenta e quatro reais
15	CIUDAMICINA INJETAVEL 150MG/4ML	AMP	3600	0	3600	HYPOFARMA	R\$ 2,74	dois reais e setenta e quatro centavos	R\$ 9.864,00	nove mil, oitocentos e sessenta e quatro reais
16	CLONIDINA 150MCG/ML	AMP	200	0	200	CRISTALIA	R\$ 12,69	doze reais e sessenta e nove centavos	R\$ 2.538,00	dois mil, quinhentos e trinta e oito reais
17	COMPLEXO B 2ML INJETAVEL	AMP	6000	1000	7000	HYPOFARMA	R\$ 0,86	oitenta e seis centavos de real	R\$ 6.020,00	seis mil e vinte reais
18	DESLANOL 0,2 MG INJETAVEL	AMP	500	0	500	UNIAO QUIMICA	R\$ 1,64	um real e sessenta e quatro centavos	R\$ 820,00	oitocentos e vinte reais
19	DEXAMETASONA 2MG INJETAVEL	AMP	1200	0	1200	HYPOFARMA	R\$ 0,61	sessenta e um centavos de real	R\$ 732,00	setecentos e trinta e dois reais
20	DEXAMETAZONA 4MG INJETAVEL	AMP	6000	1000	7000	HYPOFARMA	R\$ 0,94	noventa e quatro centavos de real	R\$ 6.580,00	seis mil, quinhentos e oitenta reais
21	DICLOFENACO SÓDICO 75MG/ML	AMP	6000	500	6500	NOVAFARMA	R\$ 0,71	setenta e um centavos de real	R\$ 4.615,00	quatro mil, seiscentos e quinze reais
22	DIPIRONA SÓDICA 1G INJETAVEL	AMP	6000	1000	7000	FARMACE	R\$ 0,52	cinquenta e dois centavos de real	R\$ 3.640,00	três mil, seiscentos e quarenta reais
23	DOBUTAMINA 250MG/20ML INJETAVEL	AMP	300	0	300	HIPOLABOR	R\$ 6,67	seis reais e sessenta e sete centavos	R\$ 2.001,00	dois mil e um reais
24	DOPAMINA INJETAVEL	AMP	250	0	250	HIPOLABOR	R\$ 2,25	dois reais e vinte e cinco centavos	R\$ 562,50	quinhentos e sessenta e dois reais e cinquenta e cinco centavos
25	ERGOMETRINA 0,2MG/ML INJETAVEL	AMP	500	0	500	UNIAO QUIMICA	R\$ 1,60	um real e sessenta centavos	R\$ 800,00	oitocentos reais
26	ETILEFRINA 10MG INJETAVEL	AMP	800	0	800	UNIAO QUIMICA	R\$ 1,28	um real e vinte e oito centavos	R\$ 1.024,00	um mil e vinte e quatro reais
27	FUROSEMIDA 20MG/ML INJETAVEL	AMP	4000	500	4500	HYPOFARMA	R\$ 0,57	cinquenta e sete centavos de real	R\$ 2.565,00	dois mil, quinhentos e sessenta e cinco reais
28	GENTAMICINA 40MG INJETAVEL	AMP	2400	500	2900	NOVAFARMA	R\$ 0,83	oitenta e três centavos de real	R\$ 2.407,00	dois mil, quatrocentos e sete reais
29	GENTAMICINA 80MG INJETAVEL	AMP	2400	0	2400	NOVAFARMA	R\$ 0,87	oitenta e sete centavos de real	R\$ 2.088,00	dois mil e oitenta e oito reais
30	GLUCONATO DE CÁLCIO 10%	AMP	500	0	500	ISOFARMA	R\$ 1,89	um real e oitenta e nove centavos	R\$ 945,00	novecentos e quarenta e cinco reais
31	HEMOBLOCK (ACIDO TRANEX.250MG)	AMP	1000	0	1000	HIPOLABOR	R\$ 6,18	seis reais e dezesseis centavos	R\$ 6.180,00	seis mil, cento e oitenta reais
32	HEPARINA SÓDICA 5ML	AMP	500	0	500	BLAU	R\$ 14,36	quatorze reais e trinta e seis centavos	R\$ 7.180,00	sete mil, cento e oitenta reais
33	HIDRALAZINA 20MG INJETAVEL	AMP	1200	0	1200	CRISTALIA	R\$ 7,54	sete reais e cinquenta e quatro centavos	R\$ 9.048,00	nove mil e quarenta e oito reais

34	HIDROCORTISONA 100MG INJETAVEL	AMP	3000	200	3200	UNIAO QUIMICA	R\$ 3,05	três reais e cinco centavos	R\$ 9.760,00	nove mil, setecentos e sessenta reais
35	HIDROCORTISONA 500MG INJETAVEL	AMP	3000	200	3200	UNIAO QUIMICA	R\$ 6,84	seis reais e oitenta e quatro centavos	R\$ 21.888,00	vinte e um mil, oitocentos e oitenta e oito reais
36	HIOSCINA COMPOSTA 500MG	AMP	6000	500	6500	HIPOLABOR	R\$ 2,32	dois reais e trinta e dois centavos	R\$ 15.080,00	quinze mil e oitenta reais
37	HIOSCINA SIMPLES 20MG/ML	AMP	2400	0	2400	HIPOLABOR	R\$ 1,42	um real e quarenta e dois centavos	R\$ 3.408,00	três mil, quatrocentos e oito reais
38	LIDOCAÍNA 2% 20ML S/V INJETAVEL	AMP	1500	100	1600	HYPOFARMA	R\$ 3,20	três reais e vinte centavos	R\$ 5.120,00	cinco mil, cento e vinte reais
39	METILPREDNISOLONA 500MG	AMP	400	0	400	UNIAO QUIMICA	R\$ 23,93	vinte e três reais e nove centavos	R\$ 9.572,00	nove mil, quinhentos e setenta e dois reais
40	METOCLOPRAMIDA 5MG/ML INJ	AMP	3000	800	3800	FARMACE	R\$ 0,42	quarenta e dois centavos de real	R\$ 1.596,00	um mil, quinhentos e noventa e seis reais
41	METRONIDAZOL 500MG 100ML	AMP	2880	0	2880	FARMACE	R\$ 2,90	dois reais e noventa centavos	R\$ 8.352,00	oito mil, trezentos e cinquenta e dois reais
42	NEOCAÍNA 0.5% PESADA INJET.	AMP	200	0	200	CRISTALIA	R\$ 13,96	treze reais e noventa e seis centavos	R\$ 2.792,00	dois mil, setecentos e noventa e dois reais
43	NOOTROPIL 1G INJETAVEL	AMP	200	0	200	SANOFI	R\$ 2,90	dois reais e noventa centavos	R\$ 580,00	quinhentos e oitenta reais
44	ONDASETRON INJETAVEL 4MG/2ML	AMP	150	0	150	HYPOFARMA	R\$ 1,45	um real e quarenta e cinco centavos	R\$ 217,50	duzentos e dezesseis reais e cinquenta centavos
45	OXACILINA 500MG INJETAVEL	AMP	4000	0	4000	NOVAFARMA	R\$ 2,61	dois reais e sessenta e um centavos	R\$ 10.440,00	dez mil, quatrocentos e quarenta reais
46	OXITOCINA 5UI/ML INJETAVEL	AMP	2000	0	2000	UNIAO QUIMICA	R\$ 1,38	um real e trinta e oito centavos	R\$ 2.760,00	dois mil, setecentos e sessenta reais
47	PENICILINA BENZATINA 1.200.000UI INJETAVEL	AMP	3000	200	3200	TEUTO	R\$ 11,75	onze reais e setenta e cinco centavos	R\$ 37.600,00	trinta e sete mil e seiscentos reais
48	PENICILINA BENZATINA 600.000UI INJETAVEL	AMP	500	0	500	TEUTO	R\$ 10,30	dez reais e trinta centavos	R\$ 5.150,00	cinco mil, cento e cinquenta reais
49	PROMETAZINA 50MG/2ML INJETAVEL	AMP	2500	200	2700	SANVAL	R\$ 2,25	dois reais e vinte e cinco centavos	R\$ 6.075,00	seis mil e setenta e cinco reais
50	RANITIDINA 25MG INJETAVEL	AMP	6000	200	6200	HYPOFARMA	R\$ 0,68	sessenta e oito centavos de real	R\$ 4.216,00	quatro mil, duzentos e dezesseis reais
51	SULFATO DE MAGNÉSIO 50% INJETAVEL	AMP	300	0	300	ISOFARMA	R\$ 6,09	seis reais e nove centavos	R\$ 1.827,00	um mil, oitocentos e vinte e sete reais
52	VITAMINA C INJETAVEL	AMP	6000	200	6200	HYPOFARMA	R\$ 0,71	setenta e um centavos de real	R\$ 4.402,00	quatro mil, quatrocentos e dois reais
53	VITAMINA K INJETAVEL	AMP	500	0	500	HIPOLABOR	R\$ 2,83	dois reais e oitenta e três centavos	R\$ 1.415,00	um mil, quatrocentos e quinze reais

trezentos e quarenta e três mil, duzentos e doze reais

R\$ 343.212,00

LOTE 03 MEDICAMENTOS INJETÁVEIS HOSPITAL E ATENÇÃO BÁSICA

ITEM	ESPECIFICAÇÃO	UNID.	HOPS	ATB	QTD	MARCA	UNITÁRIO	EXTENSO UNITÁRIO	TOTAL	EXTENSO TOTAL
1	CLORETO DE POTÁSSIO 10% INJETAVEL	AMP	500	150	650	FARMACE	R\$ 0,33	trinta e três centavos de real	R\$ 214,50	duzentos e quatorze reais e cinquenta centavos
2	CLORETO DE SÓDIO 0,9% S.F C/ 100ML	AMP	9600	150	9750	FRESENIUS	R\$ 2,25	dois reais e vinte e cinco centavos	R\$ 21.937,50	vinte e um mil, novecentos e trinta e sete reais e cinquenta centavos
3	CLORETO DE SÓDIO 0,9% S.F C/ 250ML	AMP	5760	150	5910	FRESENIUS	R\$ 2,47	dois reais e quarenta e sete centavos	R\$ 14.597,70	quatorze mil, quinhentos e noventa e sete reais e setenta centavos
4	CLORETO DE SÓDIO 0,9% S.F C/ 500ML	AMP	4320	150	4470	FRESENIUS	R\$ 2,90	dois reais e noventa centavos	R\$ 12.963,00	doze mil, novecentos e sessenta e três reais
5	GLICOSE 25% 10ML INJETAVEL	AMP	1500	0	1500	HALEX ISTAR	R\$ 0,29	vinte e nove centavos de real	R\$ 435,00	quatrocentos e trinta e cinco reais
6	GLICOSE 50% 10ML INJETAVEL	AMP	1500	0	1500	HALEX ISTAR	R\$ 0,33	trinta e três centavos de real	R\$ 495,00	quatrocentos e noventa e cinco reais
8	SOLUÇÃO DE GLICERINA 12% 500ML	AMP	360	0	360	ISOFARMA	R\$ 6,09	seis reais e nove centavos	R\$ 2.192,40	dois mil, cento e noventa e dois reais e quarenta centavos
9	SORO GLICOFISIOLÓGICO 1:1 SISTEMA FECHADO C/500ML	AMP	2880	150	3030	FARMACE	R\$ 3,48	três reais e quarenta e oito centavos	R\$ 10.544,40	dez mil, quinhentos e quarenta e quatro reais e quarenta centavos
12	SORO GLICOSADO 5% SISTEMA FECHADO C/500ML	AMP	3960	90	4050	FRESENIUS	R\$ 3,55	três reais e cinquenta e cinco centavos	R\$ 14.377,50	quatorze mil, trezentos e setenta e sete reais e cinquenta centavos
14	SORO RINGER C/ LACTADO SISTEMA FECHADO C/500ML	AMP	4320	60	4380	FRESENIUS	R\$ 3,77	três reais e setenta e sete centavos	R\$ 16.512,60	dezesseis mil, quinhentos e doze reais e sessenta centavos

noventa e quatro mil, duzentos e sessenta e nove reais e sessenta centavos

R\$ 94.269,60

LOTE 04 MATERIAL PARA USO HOSPITALAR/AMBULATORIAL

ITEM	ESPECIFICAÇÃO	UNID.	HOPS	ATB	QTD	MARCA	UNITÁRIO	EXTENSO UNITÁRIO	TOTAL	EXTENSO TOTAL
1	ABAIXADOR DE LINGUA - PACOTE COM 100 UNIDADE	PCT	80	50	130	TALGE	R\$ 4,35	quatro reais e trinta e cinco centavos	R\$ 565,50	quinhentos e sessenta e cinco reais e cinquenta centavos



2	ABSORVENTE HIGIÊNICO GERIÁTRICO COM GEL HOSPITALAR PACOTE C/20 UNIDADES	PCT	120	0	120	DRY	R\$ 9,43	nove reais e quarenta e três centavos	R\$ 1.131,60	um mil, cento e trinta e um reais e sessenta centavos
3	ÁCIDO ACÉTICO 2% 1000ML	LIT	20	50	70	PROC9	R\$ 7,98	sete reais e noventa e oito centavos	R\$ 558,60	quinhentos e cinquenta e oito reais e sessenta centavos
4	ÁGUA DEIONIZADA PARA AUTOCLAVE 5000ML	GAL	30	30	60	WALDENT	R\$ 10,01	dez reais e um centavo	R\$ 600,60	seiscentos reais e sessenta centavos
5	ÁGUA DESTILADA DE 1000ML	LIT	768	384	1.152	FRESENIUS	R\$ 6,22	seis reais e vinte e dois centavos	R\$ 7.165,44	sete mil, cento e sessenta e cinco reais e quarenta e quatro centavos
6	ÁGUA OXIGENADA 10V 1000ML	LIT	60	0	60	FARMAX	R\$ 4,84	quatro reais e oitenta e quatro centavos	R\$ 290,40	duzentos e noventa reais e quarenta centavos
7	AGULHA DESCARTÁVEL 13X4,5	UND	15000	1000	16.000	ASFER	R\$ 0,07	sete centavos de real	R\$ 1.120,00	um mil, cento e vinte reais
8	AGULHA DESCARTÁVEL 20X5,5	UND	10000	1000	11.000	SOLIDOR	R\$ 0,07	sete centavos de real	R\$ 770,00	setecentos e setenta reais
9	AGULHA DESCARTÁVEL 25X7	UND	16000	500	16.500	SOLIDOR	R\$ 0,07	sete centavos de real	R\$ 1.155,00	um mil, cento e cinquenta e cinco reais
10	AGULHA DESCARTÁVEL 25X8	UND	16000	500	16.500	SOLIDOR	R\$ 0,07	sete centavos de real	R\$ 1.155,00	um mil, cento e cinquenta e cinco reais
11	AGULHA DESCARTÁVEL 30X7	UND	10000	500	10.500	SOLIDOR	R\$ 0,07	sete centavos de real	R\$ 735,00	setecentos e trinta e cinco reais
12	AGULHA DESCARTÁVEL 30X8	UND	10000	500	10.500	SOLIDOR	R\$ 0,07	sete centavos de real	R\$ 735,00	setecentos e trinta e cinco reais
13	AGULHA DESCARTÁVEL 40X12	UND	16000	500	16.500	SOLIDOR	R\$ 0,07	sete centavos de real	R\$ 1.155,00	um mil, cento e cinquenta e cinco reais
14	AGULHA RAQUIANESTESIA DESCARTÁVEL N°25G	UND	75	0	75	PROCARE	R\$ 4,13	quatro reais e treze centavos	R\$ 309,75	trezentos e nove reais e setenta e cinco centavos
15	AGULHA P/RAQUIANESTESIA DESCARTÁVEL N°26G	UND	75	0	75	PROCARE	R\$ 4,71	quatro reais e setenta e um centavos	R\$ 353,25	trezentos e cinquenta e três reais e vinte e cinco centavos
16	AGULHA P/RAQUIANESTESIA DESCARTÁVEL N°27G	UND	75	0	75	PROCARE	R\$ 5,57	cinco reais e cinquenta e sete centavos	R\$ 417,75	quatrocentos e dezesseis reais e setenta e cinco centavos
17	ÁCOOL 70% FRASCO C/1000ML	LIT	432	288	720	ITAJA	R\$ 5,19	cinco reais e dezanove centavos	R\$ 3.736,80	três mil, setecentos e trinta e seis reais e oitenta centavos
18	ÁLCOOL ABSOLUTO 98,3° C/1000ML	FRCS	432	144	576	ITAJA	R\$ 6,24	seis reais e vinte e quatro centavos	R\$ 3.594,24	três mil, quinhentos e noventa e quatro reais e vinte e quatro centavos
19	ÁCOOL GEL 70% 430G	FRCS	48	24	72	ITAJA	R\$ 5,39	cinco reais e trinta e nove centavos	R\$ 388,08	trezentos e oitenta e oito reais e oito centavos
20	ÁLCOOL IODADO 0,1% 1000ML	LIT	24	0	24	FARMAX	R\$ 10,92	dez reais e noventa e dois centavos	R\$ 262,08	duzentos e sessenta e dois reais e oito centavos
21	ALGODÃO HIDRÓFILO 500G	PCT	240	60	300	NEVOA	R\$ 10,88	dez reais e oitenta e oito centavos	R\$ 3.264,00	três mil, duzentos e sessenta e quatro reais
22	ALGODÃO ORTOPÉDICO 420G	PCT	20	0	20	NEVOA	R\$ 11,89	onze reais e oitenta e nove centavos	R\$ 237,80	duzentos e trinta e sete reais e oitenta centavos
23	AMBU DE SILICONE COMPLETO ADULTO	UND	1	0	1	MD	R\$ 181,25	cento e oitenta e um reais e vinte e cinco centavos	R\$ 181,25	cento e oitenta e um reais e vinte e cinco centavos
24	AMBU DE SILICONE COMPLETO INFANTIL	UND	1	0	1	MD	R\$ 181,25	cento e oitenta e um reais e vinte e cinco centavos	R\$ 181,25	cento e oitenta e um reais e vinte e cinco centavos
25	APARELHO P/ GLICÊMIA - KIT COMPLETO CONTEND GLUCOSÍMETRO + TIRA P/ MEDIÇÃO	KIT	2	0	2	ON CALL	R\$ 75,40	setenta e cinco reais e quarenta centavos	R\$ 150,80	cento e cinquenta reais e oitenta centavos
26	ATADURA DE ALGODÃO 12CM 1,8METROS PACOTE COM 12 ROLOS	PCT	5	0	5	ORTOFEN	R\$ 10,05	dez reais e cinco centavos	R\$ 50,25	cinquenta reais e vinte e cinco centavos
27	ATADURA DE ALGODÃO 15CM 1,8METROS PACOTE COM 12 ROLOS	PCT	5	0	5	ORTOFEN	R\$ 12,66	doze reais e sessenta e seis centavos	R\$ 63,30	sessenta e três reais e trinta centavos
28	ATADURA DE ALGODÃO 20CM 1,8METROS PACOTE COM 12 ROLOS	PCT	5	0	5	ORTOFEN	R\$ 17,23	dezessete reais e vinte e três centavos	R\$ 86,15	oitenta e seis reais e quinze centavos
29	ATADURA DE CREPE 10CM X 4,5METROS 13 FIOS PACOTE COM 12 ROLOS	PCT	200	0	200	TEXCARE	R\$ 4,64	quatro reais e sessenta e quatro centavos	R\$ 928,00	novecentos e vinte e oito reais
30	ATADURA DE CREPE 15CM X 4,5METROS 13 FIOS PACOTE COM 12 ROLOS	PCT	800	250	1.050	TEXCARE	R\$ 6,67	seis reais e sessenta e sete centavos	R\$ 7.003,50	sete mil e três reais e cinquenta centavos
31	ATADURA DE CREPE 20CM X 4,5METROS 13 FIOS PACOTE COM 12 ROLOS	PCT	800	250	1.050	TEXCARE	R\$ 8,56	oito reais e cinquenta e seis centavos	R\$ 8.988,00	oito mil, novecentos e oitenta e oito reais
32	ATADURA GESSADA 15CM X 3METROS CAIXA C/20 ROLOS	CXA	5	0	5	POLARFIX	R\$ 39,73	trinta e nove reais e setenta e três centavos	R\$ 198,65	cento e noventa e oito reais e sessenta e cinco centavos
33	ATADURA GESSADA 20CM X 4METROS CAIXA C/20 ROLOS	CXA	5	0	5	POLARFIX	R\$ 66,99	sessenta e seis reais e noventa e nove centavos	R\$ 334,95	trezentos e trinta e quatro reais e noventa e cinco centavos

quarenta e sete mil, oitocentos e sessenta e seis reais e noventa e nove centavos

R\$ 47.846,99

LOTE 05 MATERIAL PARA USO HOSPITALAR/AMBULATORIAL E DA ATENÇÃO BÁSICA

ITEM	ESPECIFICAÇÃO	UNID.	HOPS	ATB	QTD	MARCA	UNITÁRIO	EXTENSO UNITÁRIO	TOTAL	EXTENSO TOTAL
1	DISPOSITIVO INTRAVENOSO N° 19G	UND	3000	0	3.000	GLOMED	R\$ 0,22	vinte e dois centavos de real	R\$ 660,00	seiscentos e sessenta reais
2	DISPOSITIVO INTRAVENOSO N° 21G	UND	8000	300	8.300	GLOMED	R\$ 0,22	vinte e dois centavos de real	R\$ 1.826,00	um mil, oitocentos e vinte e seis reais
3	DISPOSITIVO INTRAVENOSO N° 23G	UND	8000	300	8.300	GLOMED	R\$ 0,22	vinte e dois centavos de real	R\$ 1.826,00	um mil, oitocentos e vinte e seis reais
4	DISPOSITIVO INTRAVENOSO N° 25G	UND	4000	0	4.000	GLOMED	R\$ 0,22	vinte e dois centavos de real	R\$ 880,00	oitocentos e oitenta reais
5	DISPOSITIVO INTRAVENOSO N° 27G	UND	2500	0	2.500	GLOMED	R\$ 0,22	vinte e dois centavos de real	R\$ 550,00	quinhentos e cinquenta reais
6	DRENO DE PENROSE DESC ESTÉRIL 1	UND	2	0	2	WALTEX	R\$ 1,42	um real e quarenta e dois centavos	R\$ 2,84	dois reais e oitenta e quatro centavos
7	DERNO DE PENROSE DESC ESTÉRIL 2	UND	2	0	2	WALTEX	R\$ 1,83	um real e oitenta e três centavos	R\$ 3,66	três reais e sessenta e seis centavos
8	DRENO DE SUÇÃO CONTINUA À VÁCUO ÉSTERIL E DESCARTAVEL 3,2	UND	10	0	10	BIOVAC	R\$ 17,62	dezoisete reais e sessenta e dois centavos	R\$ 176,20	cento e setenta e seis reais e vinte centavos
9	DRENO DE SUÇÃO CONTINUA À VÁCUO ÉSTERIL E DESCARTAVEL 4,8	UND	10	0	10	BIOVAC	R\$ 19,29	dezenove reais e vinte e nove centavos	R\$ 192,90	cento e noventa e dois reais e noventa centavos
10	DRENO DE SUÇÃO CONTINUA À VÁCUO ÉSTERIL E DESCARTAVEL 6,4	UND	10	0	10	BIOVAC	R\$ 20,01	vinte reais e um centavo	R\$ 200,10	duzentos reais e dez centavos
11	DRENO ESTÉRIL DESCARTÁVEL (TORÁCICO)	UND	3	0	3	MEDICONE	R\$ 13,34	treze reais e trinta e quatro centavos	R\$ 40,02	quarenta reais e dois centavos
12	EQUIPO INFUSOR 2 VIAS C/ CLAMP	UND	5000	0	5.000	STARMED	R\$ 0,81	oitenta e um centavos de real	R\$ 4.050,00	quatro mil e cinquenta reais
13	EQUIPO MACRO GOTAS FLEXIVEL SIMPLES	UND	14400	500	14.900	GLOMED	R\$ 0,86	oitenta e seis centavos de real	R\$ 12.814,00	doze mil, oitocentos e quatorze reais
14	ESCOVINHA CERVICAL NÃO ESTERIL	UND	0	3000	3.000	ADLIN	R\$ 0,14	quatorze centavos de real	R\$ 420,00	quatrocentos e vinte reais
15	ESFGNOMANOMETRO C/ ESTETOSCOPIO ADULTO	UND	36	12	48	PREMIUM	R\$ 60,90	sessenta reais e noventa centavos	R\$ 2.923,20	dois mil, novecentos e vinte e três reais e vinte centavos
16	ESPARADRAPO 10 X 4,5M IMPERMEÁVEL SEM CAPA	UND	864	500	1.364	MISSNER	R\$ 6,64	seis reais e sessenta e quatro centavos	R\$ 9.056,96	nove mil e cinquenta e seis reais e noventa e seis centavos
17	ESPÁTULA DE AYRES PACOTE C/100 UNIDADES	PCT	0	150	150	THEOTO	R\$ 7,25	sete reais e vinte e cinco centavos	R\$ 1.087,50	um mil e oitenta e sete reais e cinquenta centavos
18	ESPECULO DESCARTAVEL MD ESTERIL	UND	0	3000	3.000	ADLIN	R\$ 0,80	oitenta centavos de real	R\$ 2.400,00	dois mil e quatrocentos reais
19	ESPECULO DESCARTAVEL PQ ESTERIL	UND	0	3000	3.000	ADLIN	R\$ 0,72	setenta e dois centavos de real	R\$ 2.160,00	dois mil, cento e sessenta reais
quarenta e um mil, duzentos e sessenta e nove reais e trinta e oito centavos									R\$ 41.269,38	

LOTE 06 MATERIAL PARA USO HOSPITALAR/AMBULATORIAL

ITEM	ESPECIFICAÇÃO	UNID.	HOPS	ATB	QTD	MARCA	UNITÁRIO	EXTENSO UNITÁRIO	TOTAL	EXTENSO TOTAL
3	FITA ADESIVA HOSPITALAR (CREPE) ROLO 19MMX50M	ROL	744	250	994	MISSNER	R\$ 3,71	três reais e setenta e um centavos	R\$ 3.687,74	três mil, seiscentos e oitenta e sete reais e quatro centavos
4	FITA PARA AUTOCLAVE 19CM X 30METROS	ROL	600	50	650	MISSNER	R\$ 5,16	cinco reais e dezesseis centavos	R\$ 3.354,00	três mil, trezentos e cinquenta e quatro reais
5	FIXADOR AUTOMÁTICO 40 LITROS	GALÃO	17	0	17	DPC	R\$ 111,27	cento e onze reais e vinte e sete centavos	R\$ 1.891,59	um mil, oitocentos e noventa e um reais e cinquenta e nove centavos
6	FORMOL 10% FRASCO C/1000ML	LIT	10	0	10	PROC9	R\$ 18,27	dezoito reais e vinte e sete centavos	R\$ 182,70	cento e oitenta e dois reais e setenta centavos
8	FRALDA DESCARTÁVEL INFANTIL TAMANHO GRANDE PACOTE C/8 UNIDADES	PCT	80	0	80	LIPPY	R\$ 3,77	três reais e setenta e sete centavos	R\$ 301,60	trezentos e um reais e sessenta centavos
9	FRALDA DESCARTÁVEL INFANTIL TAMANHO MÉDIA PACOTE C/8 UNIDADES	PCT	80	0	80	LIPPY	R\$ 3,77	três reais e setenta e sete centavos	R\$ 301,60	trezentos e um reais e sessenta centavos
10	FRALDA DESCARTÁVEL INFANTIL TAMANHO PEQUENA PACOTE C/10 UNIDADES	PCT	80	0	80	LIPPY	R\$ 3,77	três reais e setenta e sete centavos	R\$ 301,60	trezentos e um reais e sessenta centavos
11	FRALDA GERIÁTRICA TAMANHO GRANDE PACOTE C/8 UNIDADES	PCT	180	0	180	MASTER CARE	R\$ 8,48	oito reais e quarenta e oito centavos	R\$ 1.526,40	um mil, quinhentos e vinte e seis reais e quarenta centavos
12	FRALDA GERIÁTRICA TAMANHO MÉDIA PACOTE C/8 UNIDADES	PCT	180	0	180	MASTER CARE	R\$ 8,48	oito reais e quarenta e oito centavos	R\$ 1.526,40	um mil, quinhentos e vinte e seis reais e quarenta centavos
15	GAZE EM ROLO TIPO QUEIJO 91CM X 91M 08 DOBRAS 13 FIOS	ROL	1100	300	1.400	MDA	R\$ 33,35	trinta e três reais e trinta e cinco centavos	R\$ 46.690,00	quarenta e seis mil, seiscentos e noventa reais
17	GEL P/ULTRASSOM 5000ML	GAL	10	7	17	FORTSAN	R\$ 22,62	vinte e dois reais e sessenta e dois centavos	R\$ 384,54	trezentos e oitenta e quatro reais e cinquenta e quatro centavos
18	GORRO DESCARTAVEL PACOTE COM 100 UNIDADES	PCT	60	5	65	DESCARPACK	R\$ 6,09	seis reais e nove centavos	R\$ 395,85	trezentos e noventa e cinco reais e oitenta e cinco centavos
22	LÂMINA DE BISTURI N° 10 CX C/100 UNIDADES	CXA	5	0	5	SOLIDOR	R\$ 25,88	vinte e cinco reais e oitenta e oito centavos	R\$ 129,40	cento e vinte e nove reais e quarenta centavos
23	LÂMINA DE BISTURI N° 12 CX C/100 UNIDADES	CXA	10	2	12	SOLIDOR	R\$ 25,88	vinte e cinco reais e oitenta e oito centavos	R\$ 310,56	trezentos e dez reais e cinquenta e seis centavos
24	LÂMINA DE BISTURI N° 15 CX C/100 UNIDADES	CXA	24	2	26	SOLIDOR	R\$ 25,88	vinte e cinco reais e oitenta e oito centavos	R\$ 672,88	seiscentos e setenta e dois reais e oitenta e oito centavos

25	LÂMINA DE BISTURI Nº 20 CX C/100 UNIDADES	CXA	24	2	26	SOLIDOR	R\$ 25,88	vinte e cinco reais e oitenta e oito centavos	R\$ 672,88	seiscentos e setenta e dois reais e oitenta e oito centavos
26	LÂMINA DE BISTURI Nº 21 CX C/100 UNIDADES	CXA	24	2	26	SOLIDOR	R\$ 25,88	vinte e cinco reais e oitenta e oito centavos	R\$ 672,88	seiscentos e setenta e dois reais e oitenta e oito centavos
27	LÂMINA DE BISTURI Nº 22 CX C/100 UNIDADES	CXA	24	0	24	SOLIDOR	R\$ 25,88	vinte e cinco reais e oitenta e oito centavos	R\$ 621,12	seiscentos e vinte e um reais e doze centavos
28	LÂMINA DE BISTURI Nº 23 CX C/100 UNIDADES	CXA	24	0	24	SOLIDOR	R\$ 25,88	vinte e cinco reais e oitenta e oito centavos	R\$ 621,12	seiscentos e vinte e um reais e doze centavos
29	LÂMINA DE BISTURI Nº 24 CX C/100 UNIDADES	CXA	24	0	24	SOLIDOR	R\$ 25,88	vinte e cinco reais e oitenta e oito centavos	R\$ 621,12	seiscentos e vinte e um reais e doze centavos
32	LUVAS CIRÚRGICAS ESTÉREIS Nº 7,0	PAR	3600	0	3.600	LEMGRUBER	R\$ 1,00	um real	R\$ 3.600,00	três mil e seiscentos reais
33	LUVAS CIRÚRGICAS ESTÉREIS Nº 7,5	PAR	3600	0	3.600	LEMGRUBER	R\$ 1,00	um real	R\$ 3.600,00	três mil e seiscentos reais
34	LUVAS CIRÚRGICAS ESTÉREIS Nº 8,0	PAR	3600	0	3.600	LEMGRUBER	R\$ 1,00	um real	R\$ 3.600,00	três mil e seiscentos reais
36	LUVAS PARA PROCEDIMENTO TAM. GRANDE CAIXA C/ 100 UNIDADES	CXA	480	180	660	LEMGRUBER	R\$ 18,27	dezoito reais e vinte e sete centavos	R\$ 12.058,20	doze mil e cinquenta e oito reais e vinte centavos
37	LUVAS PARA PROCEDIMENTO TAM. MÉDIO CAIXA C/ 100 UNIDADES	CXA	600	250	850	LEMGRUBER	R\$ 18,27	dezoito reais e vinte e sete centavos	R\$ 15.529,50	quinze mil, quinhentos e vinte e nove reais e cinquenta centavos
38	LUVAS PARA PROCEDIMENTO TAM. PEQUENO CAIXA C/ 100 UNIDADES	CXA	600	250	850	LEMGRUBER	R\$ 18,27	dezoito reais e vinte e sete centavos	R\$ 15.529,50	quinze mil, quinhentos e vinte e nove reais e cinquenta centavos
41	MÁSCARA DESCARTÁVEL TRIPLA C/ELÁSTICA CAIXA C/ 100 UNIDADES	CXA	800	100	900	LEMGRUBER	R\$ 5,79	cinco reais e setenta e nove centavos	R\$ 5.211,00	cinco mil, duzentos e onze reais
49	PAPEL PARA ECG MILIMETRADO TIPO OFÍCIO A-4	FOL	100	0	100	TECNO PRINT	R\$ 0,12	doze centavos de real	R\$ 12,00	doze reais
50	PINÇA DE CHERON DESCARTÁVEL ESTERIL	UND	100	200	300	ADLIN	R\$ 0,90	noventa centavos de real	R\$ 270,00	duzentos e setenta reais
51	POVIDINE DEGERMANTE 1000ML	LIT	144	12	156	FARMAX	R\$ 21,53	vinte e um reais e cinquenta e três centavos	R\$ 3.358,68	três mil, trezentos e cinquenta e oito reais e sessenta e oito centavos
52	POVIDINE TINTURA 10% 1000ML	LIT	5	0	5	VIC PHARMA	R\$ 40,22	quarenta reais e vinte e dois centavos	R\$ 201,10	duzentos e um reais e dez centavos
53	POVIDINE TÓPICO 1000ML	LIT	144	12	156	FARMAX	R\$ 20,16	vinte reais e dezesseis centavos	R\$ 3.144,96	três mil, cento e quarenta e quatro reais e noventa e seis centavos
54	REVELADOR AUTOMÁTICO 40 LITROS	GALÃO	17	0	17	DPC	R\$ 232,00	duzentos e trinta e dois reais	R\$ 3.944,00	três mil, novecentos e quarenta e quatro reais

canto e trinta e quatro mil, novecentos e vinte e quatro reais e noventa e dois centavos

R\$ 134.924,92

LOTE 07 MATERIAL PARA USO HOSPITALAR / HOSPITALAR E DA ATENÇÃO BÁSICA

ITEM	ESPECIFICAÇÃO	UNID.	HOPS	ATD	QTD	MARCA	UNITÁRIO	EXTENSO UNITÁRIO	TOTAL	EXTENSO TOTAL
1	BOLSA COLETOR DE URINA TIPO SACO 500ML	UND	1200	1200	2.400	BIO URINE	R\$ 8,95	oito reais e noventa e cinco centavos	R\$ 21.480,00	vinte e um mil, quatrocentos e oitenta reais
2	CAIXA DE PERFUCORTANTE DESC 13L	UND	50	0	50	DESCARPACK	R\$ 3,84	três reais e oitenta e quatro centavos	R\$ 192,00	cento e noventa e dois reais
3	CAIXA DE PERFUCORTANTE DESC 20L	UND	480	50	530	DESCARPACK	R\$ 5,87	cinco reais e oitenta e sete centavos	R\$ 3.111,10	três mil, cento e onze reais e dez centavos
4	CANULA DE GUEDEL Nº 1	UND	3	0	3	MD	R\$ 4,79	quatro reais e setenta e nove centavos	R\$ 14,37	quatorze reais e trinta e sete centavos
5	CANULA DE GUEDEL Nº 2	UND	3	0	3	MD	R\$ 4,79	quatro reais e setenta e nove centavos	R\$ 14,37	quatorze reais e trinta e sete centavos
6	CANULA DE GUEDEL Nº 3	UND	3	0	3	MD	R\$ 4,79	quatro reais e setenta e nove centavos	R\$ 14,37	quatorze reais e trinta e sete centavos
7	CANULA DE GUEDEL Nº 4	UND	3	0	3	MD	R\$ 4,79	quatro reais e setenta e nove centavos	R\$ 14,37	quatorze reais e trinta e sete centavos
8	CANULA DE GUEDEL Nº 5	UND	3	0	3	MD	R\$ 4,79	quatro reais e setenta e nove centavos	R\$ 14,37	quatorze reais e trinta e sete centavos
9	CATETER INTRAVENOSO DESCARTAVEL Nº 22	UND	3600	500	4.100	BECARE	R\$ 0,70	setenta centavos de real	R\$ 2.870,00	dois mil, oitocentos e setenta reais
10	CATETER INTRAVENOSO DESCARTAVEL Nº 24	UND	3600	500	4.100	BECARE	R\$ 0,75	setenta e cinco centavos de real	R\$ 3.075,00	três mil e setenta e cinco reais
11	CATETER INTRAVENOSO DESCARTAVEL Nº 18	UND	1000	0	1.000	BECARE	R\$ 0,70	setenta centavos de real	R\$ 700,00	setecentos reais
12	CATETER INTRAVENOSO DESCARTAVEL Nº 20	UND	3600	0	3.600	BECARE	R\$ 0,70	setenta centavos de real	R\$ 2.520,00	dois mil, quinhentos e vinte reais
13	CATETER NASAL TIPO ÓCULOS	UND	720	0	720	MARK MED	R\$ 0,93	noventa e três centavos de real	R\$ 669,60	seiscentos e sessenta e nove reais e sessenta centavos
14	CLAMP UMBILICAL DESC. ESTÉRIL	UND	50	0	50	ADLIN	R\$ 0,38	trinta e oito centavos de real	R\$ 19,00	dezenove reais
15	CLOREXIDINA 0,2% FRASCO C/1000ML	LIT	50	0	50	FARMAX	R\$ 17,34	dezessete reais e trinta e quatro centavos	R\$ 867,00	oitocentos e sessenta e sete reais

Distrimédica



16	CLOREXIDINA 0,5% FRASCO C/1000ML	LIT	80	0	80	FARMAX	R\$ 10,44	dez reais e quarenta e quatro centavos	R\$ 835,20	oitocentos e trinta e cinco reais e vinte centavos
17	COLAR CERVICAL EM ESPUMA MÉDIO	UND	1	0	1	POLARFIX	R\$ 8,12	oito reais e doze centavos	R\$ 8,12	oito reais e doze centavos
18	COLETOR DE URINA SISTEMA FECHADO	UND	400	0	400	LABOR	R\$ 3,34	três reais e trinta e quatro centavos	R\$ 1.336,00	um mil, trezentos e trinta e seis reais e cinco e cinquenta e oito reais e quarenta centavos
19	COLETOR UNIVERSAL ESTÉRIL 80ML TAMPAS ROSQUEÁVEL OPCACO	UND	360	0	360	J PROLAB	R\$ 0,44	quarenta e quatro centavos de real	R\$ 158,40	oitocentos e trinta e cinco reais e vinte centavos

trinta e sete mil, novecentos e treze reais e vinte e sete centavos

R\$ 37.913,27

LOTE 08 MATERIAL PARA USO HOSPITALAR AMBULATORIAL

ITEM	ESPECIFICAÇÃO	UNID.	HOPS	ATD	QTD	MARCA	UNITÁRIO	EXTENSO UNITÁRIO	TOTAL	EXTENSO TOTAL
1	FILME PARA RAIOS X 18X24 CAIXA C/100 FILMES	CXA	7	0	7	FUJI	R\$ 99,60	noventa e nove reais e sessenta centavos	R\$ 697,20	seiscentos e noventa e sete reais e vinte centavos
2	FILME PARA RAIOS X 24X30 CAIXA C/100 FILMES	CXA	13	0	13	FUJI	R\$ 166,00	cento e sessenta e seis reais	R\$ 2.158,00	dois mil, cento e cinquenta e oito reais
3	FILME PARA RAIOS X 30X40 CAIXA C/100 FILMES	CXA	7	0	7	FUJI	R\$ 276,66	duzentos e setenta e seis reais e sessenta e seis centavos	R\$ 1.936,62	um mil, novecentos e trinta e seis reais e sessenta e dois centavos
4	FILME PARA RAIOS X 35X35 CAIXA C/100 FILMES	CXA	9	0	9	FUJI	R\$ 282,43	duzentos e oitenta e dois reais e quarenta e três centavos	R\$ 2.541,87	dois mil, quinhentos e quarenta e um reais e oitenta e sete centavos
5	FILME PARA RAIOS X 35X43 CAIXA C/100 FILMES	CXA	9	0	9	FUJI	R\$ 346,99	trezentos e quarenta e seis reais e noventa e nove centavos	R\$ 3.122,91	três mil, cento e vinte e dois reais e noventa e um centavos
6	FIO CATGUT CROMADO 0 C/AGULHA CAIXA C/ 24 UNIDADES	CXA	24	0	24	TECHNOFIO	R\$ 100,05	cem reais e cinco centavos	R\$ 2.401,20	dois mil, quatrocentos e um reais e vinte centavos
7	FIO CATGUT CROMADO 1-0 C/AGULHA CAIXA C/ 24 UNIDADES	CXA	24	0	24	TECHNOFIO	R\$ 100,05	cem reais e cinco centavos	R\$ 2.401,20	dois mil, quatrocentos e um reais e vinte centavos
8	FIO CATGUT CROMADO 2-0 C/AGULHA LAÇADO CAIXA C/24 UNIDADES	CXA	24	0	24	TECHNOFIO	R\$ 100,05	cem reais e cinco centavos	R\$ 2.401,20	dois mil, quatrocentos e um reais e vinte centavos
9	FIO CATGUT CROMADO 2-0 C/AGULHA CAIXA C/24 UNIDADES	CXA	24	0	24	TECHNOFIO	R\$ 100,05	cem reais e cinco centavos	R\$ 2.401,20	dois mil, quatrocentos e um reais e vinte centavos
10	FIO CATGUT CROMADO 3-0 C/AGULHA CAIXA C/24 UNIDADES	CXA	24	10	34	TECHNOFIO	R\$ 100,05	cem reais e cinco centavos	R\$ 3.401,70	três mil, quatrocentos e um reais e setenta centavos
11	FIO CATGUT CROMADO 4-0 C/AGULHA CAIXA C/24 UNIDADES	CXA	24	0	24	TECHNOFIO	R\$ 100,05	cem reais e cinco centavos	R\$ 2.401,20	dois mil, quatrocentos e um reais e vinte centavos
12	FIO CATGUT CROMADO 5-0 C/AGULHA CAIXA C/24 UNIDADES	CXA	24	0	24	TECHNOFIO	R\$ 100,05	cem reais e cinco centavos	R\$ 2.401,20	dois mil, quatrocentos e um reais e vinte centavos
13	FIO CATGUT CROMADO 6-0 C/AGULHA CAIXA C/24 UNIDADES	CXA	24	0	24	TECHNOFIO	R\$ 100,05	cem reais e cinco centavos	R\$ 2.401,20	dois mil, quatrocentos e um reais e vinte centavos
14	FIO CATGUT SIMPLES Nº 0-0 C/AGULHA CAIXA C/24 UNIDADES	CXA	8	0	8	TECHNOFIO	R\$ 100,05	cem reais e cinco centavos	R\$ 800,40	oitocentos reais e quarenta centavos
15	FIO CATGUT SIMPLES Nº 1-0 C/AGULHA CAIXA C/24 UNIDADES	CXA	8	0	8	TECHNOFIO	R\$ 100,05	cem reais e cinco centavos	R\$ 800,40	oitocentos reais e quarenta centavos
16	FIO CATGUT SIMPLES Nº 2-0 C/AGULHA CAIXA C/24 UNIDADES	CXA	8	0	8	TECHNOFIO	R\$ 100,05	cem reais e cinco centavos	R\$ 800,40	oitocentos reais e quarenta centavos
17	FIO CATGUT SIMPLES Nº 3-0 C/AGULHA CAIXA C/24 UNIDADES	CXA	8	6	14	TECHNOFIO	R\$ 100,05	cem reais e cinco centavos	R\$ 1.400,70	um mil e quatrocentos reais e setenta centavos
18	FIO CATGUT SIMPLES Nº 4-0 C/AGULHA CAIXA C/24 UNIDADES	CXA	8	0	8	TECHNOFIO	R\$ 100,05	cem reais e cinco centavos	R\$ 800,40	oitocentos reais e quarenta centavos
19	FIO CATGUT SIMPLES Nº 5-0 C/AGULHA CAIXA C/24 UNIDADES	CXA	8	0	8	TECHNOFIO	R\$ 100,05	cem reais e cinco centavos	R\$ 800,40	oitocentos reais e quarenta centavos
20	FIO CATGUT SIMPLES Nº 6-0 C/AGULHA CAIXA C/24 UNIDADES	CXA	8	0	8	TECHNOFIO	R\$ 100,05	cem reais e cinco centavos	R\$ 800,40	oitocentos reais e quarenta centavos
21	FIO MONONYLON 0 C/AGULHA CAIXA C/24 UNIDADES	CXA	36	0	36	TECHNOFIO	R\$ 53,65	cinquenta e três reais e sessenta e cinco centavos	R\$ 1.931,40	um mil, novecentos e trinta e um reais e quarenta centavos
22	FIO MONONYLON 1.0 C/AGULHA CAIXA C/24 UNIDADES	CXA	36	0	36	TECHNOFIO	R\$ 53,65	cinquenta e três reais e sessenta e cinco centavos	R\$ 1.931,40	um mil, novecentos e trinta e um reais e quarenta centavos
23	FIO MONONYLON 2.0 C/AGULHA CAIXA C/24 UNIDADES	CXA	36	0	36	TECHNOFIO	R\$ 53,65	cinquenta e três reais e sessenta e cinco centavos	R\$ 1.931,40	um mil, novecentos e trinta e um reais e quarenta centavos
24	FIO MONONYLON 2.0 DUPLO LAÇADO C/AGULHA CAIXA C/24 UNIDADES	CXA	36	0	36	TECHNOFIO	R\$ 60,90	sessenta reais e noventa centavos	R\$ 2.192,40	dois mil, cento e noventa e dois reais e quarenta centavos
25	FIO MONONYLON 3.0 C/AGULHA CAIXA C/24 UNIDADES	CXA	36	0	36	PROCARE	R\$ 33,35	trinta e três reais e trinta e cinco centavos	R\$ 1.200,60	um mil e duzentos reais e sessenta centavos
26	FIO MONONYLON 4.0 C/AGULHA CAIXA C/24 UNIDADES	CXA	36	0	36	PROCARE	R\$ 33,35	trinta e três reais e trinta e cinco centavos	R\$ 1.200,60	um mil e duzentos reais e sessenta centavos
27	FIO MONONYLON 5.0 C/AGULHA CAIXA C/24 UNIDADES	CXA	36	0	36	PROCARE	R\$ 33,35	trinta e três reais e trinta e cinco centavos	R\$ 1.200,60	um mil e duzentos reais e sessenta centavos

28	FIO MONONYLON 6.0 C/ AGULHA CAIXA C/24 UNIDADES	CXA	36	0	36	PROCARE	R\$ 33,35	trinta e três reais e trinta e cinco centavos	R\$ 1.200,60	um mil e duzentos reais e sessenta centavos
29	FIO DE SUTURA NYLON 0 C/ AGULHA 120 CM LAÇADO	CX	24	0	24	TECHNOFIO	R\$ 55,10	cinquenta e cinco reais e dez centavos	R\$ 1.322,40	um mil, trezentos e vinte e dois reais e quarenta centavos
cinquenta mil, novecentos e oitenta e um reais e vinte centavos									R\$ 50.981,20	

LOTE 06 MATERIAL HOSPITALAR E AMBULATORIAL E DA ATENÇÃO BÁSICA

ITEM	ESPECIFICAÇÃO	UNID.	HOPS	ATD	QTD	MARCA	UNITÁRIO	EXTENSO UNITÁRIO	TOTAL	EXTENSO TOTAL
1	DETERGENTE ENZIMÁTICO 1000L	LITRO	50	10	60	KELDRIN	R\$ 21,75	vinte e um reais e setenta e cinco centavos	R\$ 1.305,00	um mil, trezentos e cinco reais
2	SABONETE LÍQUIDO ANTI-SEPTICO 1 LITRO	LITRO	200	0	200	VEGETAL	R\$ 17,84	dezessete reais e oitenta e quatro centavos	R\$ 3.568,00	três mil, quinhentos e sessenta e oito reais
3	SAPATILHA DESCARTAVEL PACOTE COM PACOTE 100 UND	PCT	5	0	5	SKY	R\$ 11,60	onze reais e sessenta centavos	R\$ 58,00	cinquenta e oito reais
4	SERINGA DESCARTAVEL 03ML C/AGULHA	UND	2000	2000	4.000	SR	R\$ 0,22	vinte e dois centavos de real	R\$ 880,00	oitocentos e oitenta reais
5	SERINGA DESCARTAVEL 03ML	UND	15000	0	15.000	SR	R\$ 0,15	quinze centavos de real	R\$ 2.250,00	dois mil, duzentos e cinquenta reais
6	SERINGA DESCARTAVEL 5ML C/AGULHA	UND	10000	1000	11.000	SR	R\$ 0,24	vinte e quatro centavos de real	R\$ 2.640,00	dois mil, seiscentos e quarenta reais
7	SERINGA DESCARTAVEL 05ML S/AGULHA	UND	2000	0	2.000	SR	R\$ 0,17	dezessete centavos de real	R\$ 340,00	trezentos e quarenta reais
8	SERINGA DESCARTAVEL 10ML C/AGULHA	UND	10000	1000	11.000	SR	R\$ 0,37	trinta e sete centavos de real	R\$ 4.070,00	quatro mil e setenta reais
9	SERINGA DESCARTAVEL 10ML S/AGULHA	UND	15000	0	15.000	SR	R\$ 0,30	trinta centavos de real	R\$ 4.500,00	quatro mil e quinhentos reais
10	SERINGA DESCARTAVEL 1ML C/AGULHA	UND	15000	3000	18.000	SR	R\$ 0,22	vinte e dois centavos de real	R\$ 3.960,00	três mil, novecentos e sessenta reais
11	SERINGA DESCARTAVEL 20ML C/AGULHA	UND	10000	500	10.500	SR	R\$ 0,52	cinquenta e dois centavos de real	R\$ 5.460,00	cinco mil, quatrocentos e sessenta reais
12	SERINGA DESCARTAVEL 20ML S/AGULHA	UND	15000	0	15.000	SR	R\$ 0,46	quarenta e seis centavos de real	R\$ 6.900,00	seis mil e novecentos reais
13	SOLUÇÃO DE LUGOL 2% P/ PREVENÇÃO LITRO	UND	20	10	30	PROC9	R\$ 50,75	cinquenta reais e setenta e cinco centavos	R\$ 1.522,50	um mil, quinhentos e vinte e dois reais e cinquenta centavos
14	SOLUÇÃO DE LUGOL 5%	UND	10	10	20	PROC9	R\$ 98,60	noventa e oito reais e sessenta centavos	R\$ 1.972,00	um mil, novecentos e setenta e dois reais
15	SONDA DE FOLEY Nº 08 (2 VIAS) UNIDADE	UND	50	0	50	SOLIDOR	R\$ 2,71	dois reais e setenta e um centavos	R\$ 135,50	cento e trinta e cinco reais e cinquenta centavos
16	SONDA DE FOLEY Nº12 (2 VIAS)	UND	80	15	95	SOLIDOR	R\$ 2,71	dois reais e setenta e um centavos	R\$ 257,45	duzentos e cinquenta e sete reais e quarenta e cinco centavos
17	SONDA DE FOLEY Nº14 (2 VIAS)	UND	100	15	115	SOLIDOR	R\$ 2,71	dois reais e setenta e um centavos	R\$ 311,65	trezentos e onze reais e sessenta e cinco centavos
18	SONDA DE FOLEY Nº16 (2 VIAS)	UND	200	15	215	SOLIDOR	R\$ 2,71	dois reais e setenta e um centavos	R\$ 582,65	quinhentos e oitenta e dois reais e sessenta e cinco centavos
19	SONDA DE FOLEY Nº18 (2 VIAS)	UND	200	15	215	SOLIDOR	R\$ 2,71	dois reais e setenta e um centavos	R\$ 582,65	quinhentos e oitenta e dois reais e sessenta e cinco centavos
20	SONDA DE FOLEY Nº20 (2 VIAS)	UND	200	15	215	SOLIDOR	R\$ 2,71	dois reais e setenta e um centavos	R\$ 582,65	quinhentos e oitenta e dois reais e sessenta e cinco centavos
21	SONDA DE FOLEY Nº22 (2 VIAS)	UND	150	75	225	SOLIDOR	R\$ 2,71	dois reais e setenta e um centavos	R\$ 609,75	seiscentos e nove reais e setenta e cinco centavos
22	SONDA NASOGÁSTRICA CURTA Nº10 UNIDADE	UND	100	20	120	MARK MED	R\$ 0,57	cinquenta e sete centavos de real	R\$ 68,40	sessenta e oito reais e quarenta centavos
23	SONDA NASOGÁSTRICA CURTA Nº12 UNIDADE	UND	100	20	120	MARK MED	R\$ 0,60	sessenta centavos de real	R\$ 72,00	setenta e dois reais
24	SONDA NASOGÁSTRICA CURTA Nº14 UNIDADE	UND	100	20	120	MARK MED	R\$ 0,68	sessenta e oito centavos de real	R\$ 81,60	oitenta e um reais e sessenta centavos
25	SONDA NASOGÁSTRICA CURTA Nº16 UNIDADE	UND	100	0	100	MARK MED	R\$ 0,70	setenta centavos de real	R\$ 70,00	setenta reais
26	SONDA NASOGÁSTRICA CURTA Nº18 UNIDADE	UND	100	0	100	MARK MED	R\$ 0,80	oitenta centavos de real	R\$ 80,00	oitenta reais
27	SONDA NASOGÁSTRICA CURTA Nº20 UNIDADE	UND	100	0	100	MARK MED	R\$ 0,86	oitenta e seis centavos de real	R\$ 86,00	oitenta e seis reais
28	SONDA NASOGÁSTRICA CURTA Nº22 UNIDADE	UND	100	0	100	MARK MED	R\$ 0,91	noventa e um centavos de real	R\$ 91,00	noventa e um reais
29	SONDA NASOGÁSTRICA CURTA Nº6 UNIDADE	UND	100	0	100	MARK MED	R\$ 0,52	cinquenta e dois centavos de real	R\$ 52,00	cinquenta e dois reais
30	SONDA NASOGÁSTRICA CURTA Nº8 UNIDADE	UND	100	20	120	MARK MED	R\$ 0,55	cinquenta e cinco centavos de real	R\$ 66,00	sessenta e seis reais
31	SONDA NASOGÁSTRICA LONGA Nº10 UNIDADE	UND	100	20	120	MARK MED	R\$ 0,83	oitenta e três centavos de real	R\$ 99,60	noventa e nove reais e sessenta centavos
32	SONDA NASOGÁSTRICA LONGA Nº12 UNIDADE	UND	100	0	100	MARK MED	R\$ 0,86	oitenta e seis centavos de real	R\$ 86,00	oitenta e seis reais
33	SONDA NASOGÁSTRICA LONGA Nº14 UNIDADE	UND	100	0	100	MARK MED	R\$ 0,87	oitenta e sete centavos de real	R\$ 87,00	oitenta e sete reais
34	SONDA NASOGÁSTRICA LONGA Nº16 UNIDADE	UND	100	0	100	MARK MED	R\$ 1,01	um real e um centavo	R\$ 101,00	cento e um reais
35	SONDA NASOGÁSTRICA LONGA Nº18 UNIDADE	UND	100	0	100	MARK MED	R\$ 1,10	um real e dez centavos	R\$ 110,00	cento e dez reais
36	SONDA NASOGÁSTRICA LONGA Nº20	UND	100	0	100	MARK MED	R\$ 1,25	um real e vinte e cinco centavos	R\$ 125,00	cento e vinte e cinco reais

Distrimédica



37	SONDA NASOGÁSTRICA LONGA Nº22	UND	100	0	100	MARK MED	R\$ 1,32	um real e trinta e dois centavos	R\$ 132,00	cento e trinta e dois reais
38	SONDA NASOGÁSTRICA LONGA Nº6	UND	100	0	100	MARK MED	R\$ 0,70	setenta centavos de real	R\$ 70,00	setenta reais
39	SONDA NASOGÁSTRICA LONGA Nº8	UND	100	0	100	MARK MED	R\$ 0,76	setenta e seis centavos de real	R\$ 76,00	setenta e seis reais
40	SONDA URETRAL Nº10	UND	300	500	800	MARK MED	R\$ 0,57	cinquenta e sete centavos de real	R\$ 456,00	quatrocentos e cinquenta e seis reais
41	SONDA URETRAL Nº12	UND	300	800	1.100	MARK MED	R\$ 0,59	cinquenta e nove centavos de real	R\$ 649,00	seiscentos e quarenta e nove reais
42	SONDA URETRAL Nº14	UND	300	0	300	MARK MED	R\$ 0,65	sessenta e cinco centavos de real	R\$ 195,00	cento e noventa e cinco reais
43	SONDA URETRAL Nº16	UND	300	0	300	MARK MED	R\$ 0,68	sessenta e oito centavos de real	R\$ 204,00	duzentos e quatro reais
44	SONDA URETRAL Nº18	UND	300	0	300	MARK MED	R\$ 0,76	setenta e seis centavos de real	R\$ 228,00	duzentos e vinte e oito reais
45	SONDA URETRAL Nº6	UND	200	0	200	MARK MED	R\$ 0,52	cinquenta e dois centavos de real	R\$ 104,00	cento e quatro reais
46	SONDA URETRAL Nº8	UND	200	0	200	MARK MED	R\$ 0,55	cinquenta e cinco centavos de real	R\$ 110,00	cento e dez reais
47	TERMÔMETRO CLÍNICO DIGITAL	UND	50	10	60	INCOTHEM	R\$ 6,24	seis reais e vinte e quatro centavos	R\$ 374,40	trezentos e setenta e quatro reais e quarenta centavos
48	TINTURA DE IODO 2% 1000ML	LTS	10	5	15	FARMAX	R\$ 35,96	trinta e cinco reais e noventa e seis centavos	R\$ 539,40	quinhentos e trinta e nove reais e quatro centavos
49	TIRA REAGENTE DE GLICEMIA CX. C/60 FITAS	LTS	180	50	230	ON CALL	R\$ 31,90	trinta e um reais e noventa centavos	R\$ 7.337,00	sete mil, trezentos e trinta e sete reais e sete centavos
50	TUBO DE LATEX Nº 200 PACOTE C/ 15METROS	UND	10	0	10	LEMGRUBER	R\$ 19,36	dezenove reais e trinta e seis centavos	R\$ 193,60	cento e noventa e três reais e sessenta centavos
51	TUBO DE LATEX Nº 204 PACOTE C/15METROS	UND	10	0	10	LEMGRUBER	R\$ 105,49	cento e cinco reais e quarenta e nove centavos	R\$ 1.054,90	um mil e cinquenta e quatro reais e noventa centavos
52	TUBO ENDOTRAQUEAL Nº 2,0 C/BALÃO	UND	10	0	10	SOLIDOR	R\$ 4,79	quatro reais e setenta e nove centavos	R\$ 47,90	quarenta e sete reais e noventa centavos
53	TUBO ENDOTRAQUEAL Nº 2,5 C/BALÃO	UND	10	0	10	SOLIDOR	R\$ 4,79	quatro reais e setenta e nove centavos	R\$ 47,90	quarenta e sete reais e noventa centavos
54	TUBO ENDOTRAQUEAL Nº 3,0 C/BALÃO	UND	10	0	10	SOLIDOR	R\$ 4,79	quatro reais e setenta e nove centavos	R\$ 47,90	quarenta e sete reais e noventa centavos
55	TUBO ENDOTRAQUEAL Nº3,5 C/BALÃO	UND	10	0	10	SOLIDOR	R\$ 4,79	quatro reais e setenta e nove centavos	R\$ 47,90	quarenta e sete reais e noventa centavos
56	TUBO ENDOTRAQUEAL Nº4,0 C/BALÃO	UND	10	0	10	SOLIDOR	R\$ 4,79	quatro reais e setenta e nove centavos	R\$ 47,90	quarenta e sete reais e noventa centavos
57	TUBO ENDOTRAQUEAL Nº4,5 C/BALÃO	UND	10	0	10	SOLIDOR	R\$ 4,79	quatro reais e setenta e nove centavos	R\$ 47,90	quarenta e sete reais e noventa centavos
58	TUBO ENDOTRAQUEAL Nº5,0 C/BALÃO	UND	10	0	10	SOLIDOR	R\$ 4,79	quatro reais e setenta e nove centavos	R\$ 47,90	quarenta e sete reais e noventa centavos
59	TUBO ENDOTRAQUEAL Nº5,5 C/BALÃO	UND	10	0	10	SOLIDOR	R\$ 4,79	quatro reais e setenta e nove centavos	R\$ 47,90	quarenta e sete reais e noventa centavos
60	TUBO ENDOTRAQUEAL Nº6,0 C/ BALÃO	UND	10	0	10	SOLIDOR	R\$ 4,79	quatro reais e setenta e nove centavos	R\$ 47,90	quarenta e sete reais e noventa centavos
61	TUBO ENDOTRAQUEAL Nº6,5 C/BALÃO	UND	10	0	10	SOLIDOR	R\$ 4,79	quatro reais e setenta e nove centavos	R\$ 47,90	quarenta e sete reais e noventa centavos
62	TUBO ENDOTRAQUEAL Nº7,0 C/BALÃO	UND	10	0	10	SOLIDOR	R\$ 4,79	quatro reais e setenta e nove centavos	R\$ 47,90	quarenta e sete reais e noventa centavos
63	TUBO ENDOTRAQUEAL Nº7,5 C/BALÃO	UND	10	0	10	SOLIDOR	R\$ 4,79	quatro reais e setenta e nove centavos	R\$ 47,90	quarenta e sete reais e noventa centavos
64	VASELINA SÓLIDA 30G	UND	180	180	360	RIOQUIMICA	R\$ 7,83	sete reais e oitenta e três centavos	R\$ 2.818,80	dois mil, oitocentos e dezoito reais e oitenta centavos

cinquenta e oito mil, oitocentos e oitenta reais e trinta centavos

R\$ 58.580,30

LOTE 10 MATERIAL ODONTOLÓGICO E DA ATENÇÃO BÁSICA

ITEM	ESPECIFICAÇÃO	UNID.	HOPS	ATD	QTD	MARCA	UNITÁRIO	EXTENSO UNITÁRIO	TOTAL	EXTENSO TOTAL
1	ABRIDOR DE BOCA DE BORRACHA GRANDE	CXA	0	1	1	IODONTOSUL	R\$ 4,64	quatro reais e sessenta e quatro centavos	R\$ 4,64	quatro reais e sessenta e quatro centavos
2	ABRIDOR DE BOCA DE BORRACHA PEQUENO	CXA	0	1	1	IODONTOSUL	R\$ 3,19	três reais e dezenove centavos	R\$ 3,19	três reais e dezenove centavos
3	ÁCIDO FOSFÓRICO 37% C/3 BISNAGAS (GEL ÁCIDO)	CXA	0	5	5	CA' THEC	R\$ 1,38	um real e trinta e oito centavos	R\$ 6,90	seis reais e noventa centavos
4	AGULHA GENGIVAL 27G LONGA	CXA	0	8	8	PROCARE	R\$ 26,25	vinte e seis reais e vinte e cinco centavos	R\$ 210,00	duzentos e dez reais
5	AGULHA GENGIVAL 30G CURTA	CXA	0	8	8	PROCARE	R\$ 26,25	vinte e seis reais e vinte e cinco centavos	R\$ 210,00	duzentos e dez reais
6	ALPHA SEAL FOTO	CXA	0	3	3	DFL	R\$ 156,60	cento e cinquenta e seis reais e sessenta centavos	R\$ 469,80	quatrocentos e sessenta e nove reais e oitenta centavos
7	ALVEOLEX	UND	0	5	5	IODONTOSUL	R\$ 19,00	dezenove reais	R\$ 95,00	noventa e cinco reais
8	AMALGAMA DURALLOY 30G	CXA	0	5	5	SS WHITE	R\$ 208,05	duzentos e oito reais e cinco centavos	R\$ 1.040,25	um mil e quarenta e cinco reais e cinco centavos

Distrimédica



9	AMÁLGAMA EM CÁPSULAS 2 PORÇÃO CX/ COM 50 CAPSULAS DE 20G	CXA	0	5	5	METALMS	R\$ 113,10	cento e treze reais e dez centavos	R\$ 565,50	quinhentos e sessenta e cinco reais e cinquenta centavos
10	AMÁLGAMA 1PORÇÃO POTE C/ 500	POTE	0	1	1	METALMS	R\$ 69,60	sessenta e nove reais e sessenta centavos	R\$ 69,60	sessenta e nove reais e sessenta centavos
11	ANESTÉSICO CLORIDRATO PRILOCAÍNA C/FELIPRESSINA CAIXA C/50 TUBETES DE 1,8ML	CXA	0	10	10	DFL	R\$ 145,99	cento e quarenta e cinco reais e noventa e nove centavos	R\$ 1.459,90	um mil, quatrocentos e cinquenta e nove reais e noventa centavos
12	ANESTESICO LIDOCAÍNA 2% FELINEFRINA	CXA	0	15	15	SS WHITE	R\$ 52,20	cinquenta e dois reais e vinte centavos	R\$ 783,00	setecentos e oitenta e três reais
13	ANESTÉSICO MEPIVACAÍNA VASOCONSTRITOR CX/50 ANESTUBES DE 1,8ML	CXA	0	20	20	DFL	R\$ 140,43	cento e quarenta reais e quarenta e três centavos	R\$ 2.808,60	dois mil, oitocentos e oito reais e sessenta centavos
14	ANTI-SÉPTICO BUCAL FR3 COM 1,5 LITRO	CXA	0	5	5	COLGATE	R\$ 56,55	cinquenta e seis reais e cinquenta e cinco centavos	R\$ 282,75	duzentos e oitenta e dois reais e setenta e cinco centavos
15	BABADOR PLÁSTICO	UND	0	5	5	JON	R\$ 10,01	dez reais e um centavo	R\$ 50,05	cinquenta reais e cinco centavos
16	BABADOR PLÁSTICO	UND	0	5	5	JON	R\$ 10,01	dez reais e um centavo	R\$ 50,05	cinquenta reais e cinco centavos
17	BACTSPRAY MULTILIMPADOR FR/400ML	FRASCO	0	1	1	DCMA	R\$ 43,50	quarenta e três reais e cinquenta centavos	R\$ 43,50	quarenta e três reais e cinquenta centavos
18	BANDEJA INOX (22X12X01)	UND	0	1	1	IRONTE	R\$ 33,35	trinta e três reais e trinta e cinco centavos	R\$ 33,35	trinta e três reais e trinta e cinco centavos
19	BANDEJA RET. 30X20X4	UND	0	1	1	IRONTE	R\$ 42,05	quarenta e dois reais e cinco centavos	R\$ 42,05	quarenta e dois reais e cinco centavos
20	BOTIÇÃO ADULTO 150	UND	0	1	1	ABC	R\$ 60,90	sessenta reais e noventa centavos	R\$ 60,90	sessenta reais e noventa centavos
21	BOTIÇÃO ADULTO 151	UND	0	1	1	ABC	R\$ 60,90	sessenta reais e noventa centavos	R\$ 60,90	sessenta reais e noventa centavos
22	BROCA BAIXA ROTAÇÃO CARBIDE ESFERICA Nº 03	UND	0	2	2	MICRODONT	R\$ 14,47	quatorze reais e quarenta e sete centavos	R\$ 28,94	vinte e oito reais e noventa e quatro centavos
23	BROCA BAIXA ROTAÇÃO CARBIDE ESFERICA Nº 04	UND	0	2	2	MICRODONT	R\$ 14,47	quatorze reais e quarenta e sete centavos	R\$ 28,94	vinte e oito reais e noventa e quatro centavos
24	BROCA BAIXA ROTAÇÃO CARBIDE ESFERICA Nº 05	UND	0	2	2	MICRODONT	R\$ 14,47	quatorze reais e quarenta e sete centavos	R\$ 28,94	vinte e oito reais e noventa e quatro centavos
25	BROCA BAIXA ROTAÇÃO CARBIDE ESFERICA Nº 06	UND	0	2	2	MICRODONT	R\$ 14,47	quatorze reais e quarenta e sete centavos	R\$ 28,94	vinte e oito reais e noventa e quatro centavos
26	BROCA BAIXA ROTAÇÃO CARBIDE ESFERICA Nº 08	UND	0	2	2	MICRODONT	R\$ 14,47	quatorze reais e quarenta e sete centavos	R\$ 28,94	vinte e oito reais e noventa e quatro centavos
27	BROCA CARB. FG ODONTOLÓGICA CIRURGICA ALTA ROTAÇÃO 702	UND	0	2	2	MICRODONT	R\$ 7,83	sete reais e oitenta e três centavos	R\$ 15,66	quinze reais e sessenta e seis centavos
28	BROCA CARB. FG ODONTOLÓGICA CIRURGICA ALTA ROTAÇÃO 703	UND	0	2	2	MICRODONT	R\$ 7,83	sete reais e oitenta e três centavos	R\$ 15,66	quinze reais e sessenta e seis centavos
29	BROCA CIRURGICA Nº 6	UND	0	3	3	MICRODONT	R\$ 8,56	oito reais e cinquenta e seis centavos	R\$ 25,68	vinte e cinco reais e sessenta e oito centavos
30	BROCA CIRURGICA Nº 6	UND	0	3	3	MICRODONT	R\$ 8,56	oito reais e cinquenta e seis centavos	R\$ 25,68	vinte e cinco reais e sessenta e oito centavos
31	BROCA DE ALTA 1011 (DIAMANTADA)	UND	0	3	3	MICRODONT	R\$ 1,74	um real e setenta e quatro centavos	R\$ 5,22	cinco reais e vinte e dois centavos
32	BROCA DE ALTA 1012 (DIAMANTADA)	UND	0	3	3	MICRODONT	R\$ 1,74	um real e setenta e quatro centavos	R\$ 5,22	cinco reais e vinte e dois centavos
33	BROCA DE ALTA 1013 (DIAMANTADA)	UND	0	3	3	MICRODONT	R\$ 1,74	um real e setenta e quatro centavos	R\$ 5,22	cinco reais e vinte e dois centavos
34	BROCA DE ALTA 1014 (DIAMANTADA)	UND	0	2	2	MICRODONT	R\$ 1,74	um real e setenta e quatro centavos	R\$ 3,48	três reais e quarenta e oito centavos
35	BROCA DE ALTA 1015 (DIAMANTADA)	UND	0	3	3	MICRODONT	R\$ 1,74	um real e setenta e quatro centavos	R\$ 5,22	cinco reais e vinte e dois centavos
36	BROCA DE ALTA 1016 (DIAMANTADA)	UND	0	2	2	MICRODONT	R\$ 1,74	um real e setenta e quatro centavos	R\$ 3,48	três reais e quarenta e oito centavos
37	BROCA DE ALTA 1019 (DIAMANTADA)	UND	0	2	2	MICRODONT	R\$ 1,74	um real e setenta e quatro centavos	R\$ 3,48	três reais e quarenta e oito centavos
38	BROCA DE ALTA 1018 (DIAMANTADA)	UND	0	2	2	MICRODONT	R\$ 1,74	um real e setenta e quatro centavos	R\$ 3,48	três reais e quarenta e oito centavos
39	BROCA DE ALTA 1022 (DIAMANTADA)	UND	0	2	2	MICRODONT	R\$ 1,74	um real e setenta e quatro centavos	R\$ 3,48	três reais e quarenta e oito centavos
40	BROCA DE ALTA 1024 (DIAMANTADA)	UND	0	2	2	MICRODONT	R\$ 1,74	um real e setenta e quatro centavos	R\$ 3,48	três reais e quarenta e oito centavos
41	BROCA DE ALTA 1034 (DIAMANTADA)	UND	0	2	2	MICRODONT	R\$ 1,74	um real e setenta e quatro centavos	R\$ 3,48	três reais e quarenta e oito centavos
42	BROCA DE ALTA 1012 (DIAMANTADA)	UND	0	2	2	MICRODONT	R\$ 1,74	um real e setenta e quatro centavos	R\$ 3,48	três reais e quarenta e oito centavos
43	BROCA DE ALTA 1011 (DIAMANTADA)	UND	0	2	2	MICRODONT	R\$ 1,74	um real e setenta e quatro centavos	R\$ 3,48	três reais e quarenta e oito centavos
44	BROCA DE ALTA 1012 (DIAMANTADA)	UND	0	3	3	MICRODONT	R\$ 1,74	um real e setenta e quatro centavos	R\$ 5,22	cinco reais e vinte e dois centavos

45	BROCA DE ALTA 1092 (DIAMANTADA)	UND	0	3	3	MICRODONT	R\$ 1,74	um real e setenta e quatro centavos	R\$ 5,22	cinco reais e vinte e dois centavos
46	BROCA DE ALTA ROTAÇÃO 1151	UND	0	4	4	MICRODONT	R\$ 1,74	um real e setenta e quatro centavos	R\$ 6,96	seis reais e noventa e seis centavos
47	BROCA DE ALTA 1090 (DIAMANTADA)	UND	0	2	2	MICRODONT	R\$ 1,74	um real e setenta e quatro centavos	R\$ 3,48	três reais e quarenta e oito centavos
48	BROCA DE ALTA 1091 (DIAMANTADA)	UND	0	2	2	MICRODONT	R\$ 1,74	um real e setenta e quatro centavos	R\$ 3,48	três reais e quarenta e oito centavos
49	BROCA DE ALTA 2137 (DIAMANTADA)	UND	0	2	2	MICRODONT	R\$ 1,74	um real e setenta e quatro centavos	R\$ 3,48	três reais e quarenta e oito centavos
50	BROCA DE ALTA 3015 (DIAMANTADA)	UND	0	2	2	MICRODONT	R\$ 1,74	um real e setenta e quatro centavos	R\$ 3,48	três reais e quarenta e oito centavos
51	BROCA DE ALTA 3098 (DIAMANTADA)	UND	0	5	5	MICRODONT	R\$ 1,74	um real e setenta e quatro centavos	R\$ 8,70	oito reais e setenta centavos
52	BROCA DE ALTA 3118 F (DIAMANTADA)	UND	0	3	3	MICRODONT	R\$ 1,74	um real e setenta e quatro centavos	R\$ 5,22	cinco reais e vinte e dois centavos
53	BROCA DE ALTA 3195 F (DIAMANTADA)	UND	0	3	3	MICRODONT	R\$ 1,74	um real e setenta e quatro centavos	R\$ 5,22	cinco reais e vinte e dois centavos
54	BROCA DE ALTA 4131 (DIAMANTADA)	UND	0	1	1	MICRODONT	R\$ 1,74	um real e setenta e quatro centavos	R\$ 1,74	um real e setenta e quatro centavos
55	BROCA DE ALTA 4138 (DIAMANTADA)	UND	0	2	2	MICRODONT	R\$ 1,74	um real e setenta e quatro centavos	R\$ 3,48	três reais e quarenta e oito centavos
56	BROCA DE BAIXA ROTAÇÃO CARBIDE ESFÉRICA 1/2	UND	0	3	3	MICRODONT	R\$ 20,74	vinte reais e setenta e quatro centavos	R\$ 62,22	sessenta e dois reais e vinte e dois centavos
57	BROCA ESFERICA DE BAIXA ROTAÇÃO N°01(BROCA DE AÇO)	UND	0	3	3	MICRODONT	R\$ 8,41	oito reais e quarenta e um centavos	R\$ 25,23	vinte e cinco reais e vinte e três centavos
58	BROCA ESFERICA DE BAIXA ROTAÇÃO N°02(BROCA DE AÇO)	UND	0	3	3	MICRODONT	R\$ 8,41	oito reais e quarenta e um centavos	R\$ 25,23	vinte e cinco reais e vinte e três centavos
59	BROCA ESFERICA DE BAIXA ROTAÇÃO N°03(BROCA DE AÇO)	UND	0	3	3	MICRODONT	R\$ 8,41	oito reais e quarenta e um centavos	R\$ 25,23	vinte e cinco reais e vinte e três centavos
60	BROCA ESFERICA DE BAIXA ROTAÇÃO N°04(BROCA DE AÇO)	UND	0	3	3	MICRODONT	R\$ 8,41	oito reais e quarenta e um centavos	R\$ 25,23	vinte e cinco reais e vinte e três centavos
61	BROCA ESFERICA DE BAIXA ROTAÇÃO N°05(BROCA DE AÇO)	UND	0	3	3	MICRODONT	R\$ 8,41	oito reais e quarenta e um centavos	R\$ 25,23	vinte e cinco reais e vinte e três centavos
62	BROCA ESFERICA DE BAIXA ROTAÇÃO N°06(BROCA DE AÇO)	UND	0	3	3	MICRODONT	R\$ 8,41	oito reais e quarenta e um centavos	R\$ 25,23	vinte e cinco reais e vinte e três centavos
63	BROCA ESFERICA DE BAIXA ROTAÇÃO N°07(BROCA DE AÇO)	UND	0	3	3	MICRODONT	R\$ 8,41	oito reais e quarenta e um centavos	R\$ 25,23	vinte e cinco reais e vinte e três centavos
64	BROCA MULTILAMINADA P ACABAMENTO DE AMALGAMA	UND	0	2	2	MICRODONT	R\$ 27,41	vinte e sete reais e quarenta e um centavos	R\$ 54,82	cinquenta e quatro reais e oitenta e dois centavos
65	BROCA ODONTOLOGICA CARBIDE ALTA ROTAÇÃO 6 C	UND	0	1	1	MICRODONT	R\$ 17,69	dezessete reais e sessenta e nove centavos	R\$ 17,69	dezessete reais e sessenta e nove centavos
66	BROCA ODONTOLOGICA CARBIDE ALTA ROTAÇÃO 8 C	UND	0	2	2	MICRODONT	R\$ 17,69	dezessete reais e sessenta e nove centavos	R\$ 35,38	trinta e cinco reais e trinta e oito centavos
67	BROCA ODONTOLOGICA CARBIDE FG 2	UND	0	2	2	MICRODONT	R\$ 14,47	quatorze reais e quarenta e sete centavos	R\$ 28,94	vinte e oito reais e noventa e quatro centavos
68	BROCA ODONTOLOGICA CARBIDE FG 6	UND	0	2	2	MICRODONT	R\$ 14,47	quatorze reais e quarenta e sete centavos	R\$ 28,94	vinte e oito reais e noventa e quatro centavos
69	BROCA ODONTOLOGICA CARBIDE FG 8	UND	0	2	2	MICRODONT	R\$ 14,47	quatorze reais e quarenta e sete centavos	R\$ 28,94	vinte e oito reais e noventa e quatro centavos
70	CARBONO PARA OCLUSÃO - PACOTE COM 12 FOLHAS	PCT	0	3	3	MAQUIRA	R\$ 3,61	três reais e sessenta e um centavos	R\$ 10,83	dez reais e oitenta e três centavos
71	LÍQUIDO CARIOSTÁTICO C/10ML	FRASCO	0	2	2	BIODINAMICA	R\$ 58,10	cinquenta e oito reais e dez centavos	R\$ 116,20	cento e dezesseis reais e vinte centavos
72	CIMENTO CIRURGICO PERIODONTAL PÓ FRASCO C/50GRAMAS+ LÍQUIDO C/20ML	CXA	0	8	8	TECHNEW	R\$ 65,25	sessenta e cinco reais e vinte e cinco centavos	R\$ 522,00	quinhentos e vinte e dois reais
73	CIMENTO DE HIDRÓXIDO DE CÁLCIO (DYCAL)	CXA	0	7	7	TECHNEW	R\$ 20,01	vinte reais e um centavo	R\$ 140,07	cento e quarenta reais e sete centavos
74	CIMENTO DE ÓXIDO DE ZINCO E EUGENOL (MATERIAL RESTAURADOR INTERMEDIÁRIO LÍQUIDO) FRASCO COM 15ML - COMPOSIÇÃO: EUGENOL 99,5%, ÁCIDO ACÉTICO 0,5%.	FRASCO	0	8	8	SS WHITE	R\$ 13,17	treze reais e dezessete centavos	R\$ 105,36	cento e cinco reais e trinta e seis centavos
75	CIMENTO DE ÓXIDO DE ZINCO E EUGENOL (MATERIAL RESTAURADOR INTERMEDIÁRIO PÓ FRASCO C/38GRAMAS COMPOSIÇÃO: ÓXIDO DE ZINCO, POLIMETACRILATO DE METILA	FRASCO	0	7	7	SS WHITE	R\$ 24,36	vinte e quatro reais e trinta e seis centavos	R\$ 170,52	cento e setenta reais e cinquenta e dois centavos
76	CIMENTO DE ZINCO PARA CIMENTAÇÃO LÍQUIDO FRASCO C/10ML	FRASCO	0	8	8	SS WHITE	R\$ 13,56	treze reais e cinquenta e seis centavos	R\$ 108,48	cento e oito reais e quarenta e oito centavos
77	CIMENTO DE ZINCO CIMENTAÇÃO PÓ FRASCO C/28GRAMAS	FRASCO	0	7	7	SS WHITE	R\$ 13,56	treze reais e cinquenta e seis centavos	R\$ 94,92	noventa e quatro reais e noventa e dois centavos
78	CIMENTO PROVISÓRIO ÓXIDO DE ZINCO E EUGENOL FRS UNICO C/ 20	CXA	0	8	8	TECHNEW	R\$ 33,57	trinta e três reais e cinquenta e sete centavos	R\$ 268,56	duzentos e sessenta e oito reais e cinquenta e seis centavos
79	CREME DENTAL COM FLUOR 90G	UND	0	30	30	MEDFIO	R\$ 1,74	um real e setenta e quatro centavos	R\$ 52,20	cinquenta e dois reais e vinte centavos
80	CREME DENTAL SEM FLUOR 70G	UND	0	20	20	MEDFIO	R\$ 1,74	um real e setenta e quatro centavos	R\$ 34,80	trinta e quatro reais e oitenta centavos

81	COMPRESSA DE GAZE 7,5X7,5	PCT	0	50	50	MDA	R\$ 7,83	sete reais e oitenta e três centavos	R\$ 391,50	trezentos e noventa e um reais e cinquenta centavos
82	CUNHAS DE MADEIRA CERVICAL COLORIDAS CX COM 100 UNID	PCT	0	2	2	IODONTOSUL	R\$ 7,11	sete reais e onze centavos	R\$ 14,22	quatorze reais e vinte e dois centavos
83	DISCO DE LIXA SORTIDO CX COM 50 DISCOS	PCT	0	2	2	TDV	R\$ 81,20	oito reais e um real e vinte centavos	R\$ 162,40	cento e sessenta e dois reais e quarenta centavos
84	ENDÓ ICE 200ML	UND	0	1	1	MAQUIRA	R\$ 31,89	trinta e um reais e oitenta e nove centavos	R\$ 31,89	trinta e um reais e oitenta e nove centavos
85	ESCOVA DE ROBSON	UND	0	5	5	PREVEN	R\$ 1,22	um real e vinte e dois centavos	R\$ 6,10	seis reais e dez centavos
86	ESCOVA DE DENTE INFANTIL	UND	0	300	300	DENTAL K	R\$ 0,65	sessenta e cinco centavos de real	R\$ 195,00	cento e noventa e cinco reais
87	ESPELHO BUCAL	UND	0	30	30	FARMAINOX	R\$ 2,26	dois reais e vinte e seis centavos	R\$ 67,80	sessenta e sete reais e oitenta centavos
88	EUCALIPTOL FRASCO 10ML	UND	0	10	10	MAQUIRA	R\$ 10,14	dez reais e quatorze centavos	R\$ 101,40	cento e um real e quarenta centavos
89	FIO DE ALGODÃO	CXA	0	5	5	TECH-NEW	R\$ 33,35	trinta e três reais e trinta e cinco centavos	R\$ 166,75	cento e sessenta e seis reais e setenta e cinco centavos
90	FIO DENTAL 500M	UND	0	10	10	HILLO	R\$ 11,75	onze reais e setenta e cinco centavos	R\$ 117,50	cento e dezessete reais e cinquenta centavos
91	FORMOCRESOL LIQUIDO FRS COM 10ML	UND	0	2	2	MAQUIRA	R\$ 6,51	seis reais e cinquenta e um centavos	R\$ 13,02	treze reais e dois centavos
92	GLUTARON II 28D 1000ML	LTS	0	2	2	KELDRIN	R\$ 23,20	vinte e três reais e vinte centavos	R\$ 46,40	quarenta e seis reais e quarenta centavos
93	HEMOSTOP	CXA	0	3	3	TECH-NEW	R\$ 15,52	quinze reais e cinquenta e dois centavos	R\$ 46,56	quarenta e seis reais e cinquenta e seis centavos
94	HIDROXIDO DE CALCIO-PA	CXA	0	3	3	MAQUIRA	R\$ 4,77	quatro reais e setenta e sete centavos	R\$ 14,31	quatorze reais e trinta e um centavos
doze mil, cento e dezessete reais e cinquenta e dois centavos									R\$ 12.117,52	

LOTE 11 MATERIAL ODONTOLÓGICO E DA ATENÇÃO BÁSICA

ITEM	ESPECIFICAÇÃO	UNID.	HOPS	ATD	QTD	MARCA	UNITÁRIO	EXTENSO UNITÁRIO	TOTAL	EXTENSO TOTAL
1	IONÓMERO DE VIDRO FOTOPOLIMERIZAVEL PÓ E LIQUIDO - CIMENTO DE IONÓMERO DE VIDRO MODIFICADO POR RESINA, INDICADO PARA FORRAMENTO (TIPO III), COM TRIPLO MECANISMO DE POLIMERIZAÇÃO. KIT COM 10GRAMAS DE PÓ E 8GRAMAS	KIT S	0	2	2	DFL	R\$ 156,31	cento e cinquenta e seis reais e trinta e um centavos	R\$ 312,62	trezentos e doze reais e sessenta e dois centavos
2	LÂMINA 15 CX C/ 100	CXA	0	2	2	SOLIDOR	R\$ 25,88	vinte e cinco reais e oitenta e oito centavos	R\$ 51,76	cinquenta e um reais e seis centavos
3	LIXA PARA ACABAMENTO DE AMALGAMA EM AÇO 6MM COM 12 UNDS.	UND	0	2	2	PREVEN	R\$ 6,96	seis reais e noventa e seis centavos	R\$ 13,92	treze reais e noventa e dois centavos
4	LUBRIFICANTE SPRAY ALTA E BAIXA ROTAÇÃO COM 200 ML	UND	0	2	2	PREVEN	R\$ 20,08	vinte reais e oito centavos	R\$ 40,16	quarenta reais e dezesseis centavos
6	MICROAPLICADORES DESCARTAVEIS CX COM 100UNID (MICROBRUSH)	CXA	0	3	3	FGM	R\$ 7,95	sete reais e noventa e cinco centavos	R\$ 23,85	vinte e três reais e cinco centavos
7	MOLDEIRA DESCARTÁVEL PARA FLUOR EM CERA CX COM 24 UNID.	CXA	0	2	2	PREVEN	R\$ 9,72	nove reais e setenta e dois centavos	R\$ 19,44	dezenove reais e quarenta e quatro centavos
8	MOLDEIRA DUPLA C/ 50 TAM M	CXA	0	4	4	PREVEN	R\$ 20,01	vinte reais e um centavo	R\$ 80,04	oitenta reais e quatro centavos
9	MOLDURAS DE PAPEL PARA RAIOS X PERIAPICAL CAIXA COM 100 UNIDADES	CXA	0	2	2	DALLAS	R\$ 8,70	oito reais e setenta centavos	R\$ 17,40	dezessete reais e quarenta centavos
10	PAPEL CREPADO 50X50	FLS	0	5	5	CIEX	R\$ 0,45	quarenta e cinco centavos de real	R\$ 2,25	dois reais e vinte e cinco centavos
11	PASTILHA EVIDENCIADORA DE PLACA BACTERIANA CX COM 60 PASTILHAS	UND	0	3	3	BIODINAMICA	R\$ 16,41	dezesseis reais e quarenta e um centavos	R\$ 49,23	quarenta e nove reais e vinte e três centavos
12	PASTA PROFILÁTICA 90G	UND	0	5	5	MAQUIRA	R\$ 7,96	sete reais e noventa e seis centavos	R\$ 39,80	trinta e nove reais e oitenta centavos
13	PEDRA DE ARKANSAS	UND	0	2	2	JON	R\$ 27,41	vinte e sete reais e quarenta e um centavos	R\$ 54,82	cinquenta e quatro reais e oitenta e dois centavos
14	PEDRA POMES FRS COM 100G	UND	0	2	2	MAQUIRA	R\$ 7,24	sete reais e vinte e quatro centavos	R\$ 14,48	quatorze reais e quarenta e oito centavos
15	PELÍCULA RADIOGRÁFICA OCLUSAL UNID	CXA	0	1	1	CARESTREAM	R\$ 239,25	duzentos e trinta e nove reais e cinco centavos	R\$ 239,25	duzentos e trinta e nove reais e cinco centavos
16	PELÍCULA RADIOGRÁFICA PEDIÁTRICA 22 X 35MM CAIXA COM 100UNIDADE	CXA	0	3	3	CARESTREAM	R\$ 258,10	duzentos e cinquenta e oito reais e dez centavos	R\$ 774,30	setecentos e setenta e quatro reais e trinta centavos
17	PELÍCULA RADIOGRÁFICA PERIAPICAL ADULTO M ³ X 4CM 150 X 1CM CAIXA COM 150 UNIDADES	CXA	0	1	1	CARESTREAM	R\$ 152,25	cento e cinquenta e dois reais e vinte e cinco centavos	R\$ 152,25	cento e cinquenta e dois reais e vinte e cinco centavos
18	PLACA DE VIDRO	UND	0	1	1	PREVEN	R\$ 9,43	nove reais e quarenta e três centavos	R\$ 9,43	nove reais e quarenta e três centavos
19	POSICIONADOR RADIOGRÁFICO ADULTO	UND	0	2	2	MAQUIRA	R\$ 7,18	sete reais e deztoito centavos	R\$ 14,36	quatorze reais e trinta e seis centavos
20	POSICIONADOR RADIOGRÁFICO INF	UND	0	1	1	MAQUIRA	R\$ 7,18	sete reais e deztoito centavos	R\$ 7,18	sete reais e deztoito centavos
21	POTE DAPPEN PLÁSTICO	UND	0	3	3	PREVEN	R\$ 2,25	dois reais e vinte e cinco centavos	R\$ 6,75	seis reais e setenta e cinco centavos
22	POTE DAPPEN VIDRO	UND	0	4	4	PREVEN	R\$ 2,89	dois reais e oitenta e nove centavos	R\$ 11,56	onze reais e cinquenta e seis centavos

Distrimédica



23	REMOVEDOR DE MANCHAS FRASCO C/30ML	FRS.	0	2	2	IODONTOSUL	R\$ 17,26	dezesete reais e vinte e seis centavos	R\$ 34,52	trinta e quatro reais e cinquenta e dois centavos
24	RESINA FOTOPOLIMERIZÁVEL DE PARTICULAS MICROHIBRIDAS REFL 4G COR A 3,0	UND	0	5	5	FGM	R\$ 11,38	onze reais e trinta e oito centavos	R\$ 56,90	cinquenta e seis reais e noventa centavos
25	RESINA FOTOPOLIMERIZÁVEL DE PARTICULAS MICROHIBRIDAS REFL 4G COR A 3,5	UND	0	5	5	FGM	R\$ 11,38	onze reais e trinta e oito centavos	R\$ 56,90	cinquenta e seis reais e noventa centavos
26	RESINA FOTOPOLIMERIZÁVEL DE PARTICULAS MICROHIBRIDAS REFL 4G COR A1	UND	0	5	5	FGM	R\$ 11,38	onze reais e trinta e oito centavos	R\$ 56,90	cinquenta e seis reais e noventa centavos
27	RESINA FOTOPOLIMERIZÁVEL DE PARTICULAS MICROHIBRIDAS REFL 4G COR A2	UND	0	5	5	FGM	R\$ 11,38	onze reais e trinta e oito centavos	R\$ 56,90	cinquenta e seis reais e noventa centavos
28	RESINA FOTOPOLIMERIZÁVEL DE PARTICULAS MICROHIBRIDAS REFL 4G COR B2	UND	0	5	5	FGM	R\$ 11,38	onze reais e trinta e oito centavos	R\$ 56,90	cinquenta e seis reais e noventa centavos
29	RESINA FOTOPOLIMERIZÁVEL DE PARTICULAS MICROHIBRIDAS REFL 4G COR B3.5	UND	0	5	5	FGM	R\$ 11,38	onze reais e trinta e oito centavos	R\$ 56,90	cinquenta e seis reais e noventa centavos
30	REVELADOR DENTAL C/475ML ROLETES DE ALGODÃO PARA ISOLAMENTO PCT COM 100UNID	FRS.	0	2	2	APOLO	R\$ 1,89	um real e oitenta e nove centavos	R\$ 3,78	três reais e setenta e oito centavos
31	SINGLE BOND	PCT	0	10	10	FGM	R\$ 23,33	vinte e três reais e trinta e três centavos	R\$ 233,30	duzentos e trinta e três reais e trinta centavos
32	SOLUÇÃO BUCAL CLOREXIDINA 0,12%	UND	0	5	5	IODONTOSUL	R\$ 15,81	quinze reais e oitenta e um centavos	R\$ 79,05	setenta e nove reais e cinco centavos
33	SOLUÇÃO DE FLUORETO DE SÓDIO À 0,2% FRASCO C/1000ML	UND	0	5	5	IODONTOSUL	R\$ 11,46	onze reais e quarenta e seis centavos	R\$ 57,30	cinquenta e sete reais e trinta centavos
34	SUGADOR ODONTOLÓGICO DESC. PCT/40	FRS.	0	5	5	BIODONT	R\$ 7,11	sete reais e onze centavos	R\$ 35,55	trinta e cinco reais e cinco centavos
35	TAÇA DE BORRACHA P/PROFILAXIA	PCT	0	10	10	PREVEN	R\$ 1,15	um real e quinze centavos	R\$ 11,50	onze reais e cinquenta centavos
36	TIRA DE LIXA CX/150	UND	0	5	5	PREVEN	R\$ 6,38	seis reais e trinta e oito centavos	R\$ 31,90	trinta e um reais e noventa centavos
37	TIRA DE POLIÉSTER PARA RESTAURAÇÃO EM RESICA COM 50	CXA	0	3	3	PREVEN	R\$ 1,31	um real e trinta e um centavos	R\$ 3,93	três reais e noventa e três centavos
38	TOUCA DESC. C/ ELÁSTICO	UND	0	3	3	DESCARPACK	R\$ 6,09	seis reais e nove centavos	R\$ 18,27	dezoito reais e vinte e sete centavos
39	TOUCA DESC. C/ ELÁSTICO	PCT	0	3	3	DESCARPACK	R\$ 6,09	seis reais e nove centavos	R\$ 18,27	dezoito reais e vinte e sete centavos
40	TRICRESOL FORMALINA	UND	0	2	2	MAQUIRA	R\$ 5,79	cinco reais e setenta e nove centavos	R\$ 11,58	onze reais e cinquenta e oito centavos
41	VERNIZ CAVITARIO FORRADOR DE CAVIDADES COM FLUOR FR3 COM 15ML	UND	0	2	2	FGM	R\$ 15,30	quinze reais e trinta centavos	R\$ 30,60	trinta reais e sessenta centavos
42	VIDRION R PÓ	UND	0	1	1	SS WHITE	R\$ 64,19	sessenta e quatro reais e dezenove centavos	R\$ 64,19	sessenta e quatro reais e dezenove centavos
									R\$ 2.909,99	

dois mil, novecentos e nove reais e noventa e nove centavos

VALOR TOTAL DA PROPOSTA	R\$	850.798,69
oitocentos e cinquenta mil, setecentos e noventa e oito reais e sessenta e nove centavos		

VALIDADE DA PROPOSTA: 60(Sessenta) DIAS.
PRAZO DE ENTREGA: CONFORME EDITAL

FORTALEZA-CE, 28 DE MARÇO DE 2019

[Handwritten Signature]
Sandro Carvalho Silva
Representante Comercial
CPF: 235.840.643-15
Distrimédica Comercio de Produtos Médicos e Odontológicos Ltda.



Ao(a) Pregoeiro(a) da COMISSÃO PERMANENTE DE LICITAÇÃO DA		OBJETO	CONTRATAÇÃO DE EMPRESA(S) ESPECIALIZADA(S) NO FORNECIMENTO DE MEDICAMENTOS, MATERIAL DE USO HOSPITALAR, AMBULATORIAL, ODONTOLÓGICO E DE FISIOTERAPIA JUNTO AO MUNICÍPIO DE MUCAMBO.		
PREFEITURA MUNICIPAL DE MUCAMBO					
PREGÃO PRESENCIAL					
1203.02/2019					
INSCRIÇÃO ESTADUAL: 06.506198-5					
DATA DE ABERTURA					
28 DE MARÇO DE 2019 ÀS 09:00 HORAS					
NOME (REPRESENTANTE / EMPRESA)		BAIRRO	ESTADO DO CEARÁ		OPANTE DO SIMPLES
DISTRIMEDICA COMERCIO DE PRODUTOS MÉDICOS E ODONTOLÓGICOS LTDA			Banco do Brasil - AG.3515-7 - C/C. 13622-0		NÃO
ENDEREÇO		TELEFONE FIXO / CELULAR:		(85) 3099-4959 - 9 96405251 (tim)	
RUA E, Nº 58, LOTEAMENTO DO EXPEDICIONÁRIOS II, CEP: 60.714-705 - CNPJ Nº 16.902.612/0001-00.				FORTALEZA CEARÁ	
DISTRIMEDICA@DISTRIMEDICA.COM.BR - LICITACAO@DISTRIMEDICA.COM.BR					

PROPOSTA DE PREÇO

LOTE 01 MEDICAMENTO HOSPITAL

ITEM	ESPECIFICAÇÃO	UNID.	HOPS	ATB	QTD	MARCA	UNITÁRIO	EXTENSÃO UNITÁRIO	TOTAL	EXTENSÃO TOTAL
1	AAS 100MG	COMP.	1000	0	1.000	IMEC	R\$ 0,06	seis centavos de real	R\$ 60,00	sessenta reais
2	ALBENDAZOL 400 MG	COMP.	0	0	500	GEOLAB	R\$ 1,83	um real e oitenta e três centavos	R\$ 915,00	novecentos e quinze reais
3	ANLÓDIPINA 10MG	COMP.	0	0	500	GEOLAB	R\$ 0,23	vinte e três centavos de real	R\$ 115,00	cento e quinze reais
4	ANLÓDIPINA 5MG	COMP.	300	0	300	TEUTO	R\$ 0,12	doze centavos de real	R\$ 36,00	trinta e seis reais
5	ATENÓLOL 100MG	COMP.	300	0	300	MULTILAB	R\$ 0,17	dezesseis centavos de real	R\$ 51,00	cinquenta e um reais
6	ATENÓLOL 25MG	COMP.	300	0	300	MULTILAB	R\$ 0,06	seis centavos de real	R\$ 18,00	dezoito reais
7	ATENÓLOL 50MG	COMP.	300	0	300	LEGRAND	R\$ 0,13	treze centavos de real	R\$ 39,00	trinta e nove reais
8	BROMETO DE IPATRO	FRASCO	720	200	920	HIPOLABOR	R\$ 1,09	um real e nove centavos	R\$ 1.002,80	um mil e dois reais e oitenta centavos
9	CAPTÓPRIL 25MG	COMP.	3000	0	3.000	PHARLAB	R\$ 0,06	seis centavos de real	R\$ 180,00	cento e oitenta reais
10	CARDEVÍLOL 6,25MG	COMP.	500	0	500	NOVA QUÍMICA	R\$ 0,16	dezesseis centavos de real	R\$ 80,00	oitenta reais
11	DIPÍRONA SÓDICA 500MG FR/10ML	FRASCO	300	0	300	FARMACE	R\$ 1,60	um real e sessenta centavos	R\$ 480,00	quatrocentos e oitenta reais
12	ENALAPRIL 10MG	COMP.	300	0	300	TEUTO	R\$ 0,10	dez centavos de real	R\$ 30,00	trinta reais
13	ENALAPRIL 20MG	COMP.	300	0	300	NOVA QUÍMICA	R\$ 0,19	dezenove centavos de real	R\$ 57,00	cinquenta e sete reais
14	ENALAPRIL 5MG	COMP.	300	0	300	NOVA QUÍMICA	R\$ 0,15	quinze centavos de real	R\$ 45,00	quarenta e cinco reais
15	ESPIRONOLACTONA 25MG	COMP.	300	0	300	GERMED	R\$ 0,38	trinta e oito centavos de real	R\$ 114,00	cento e quatorze reais
16	FENOTERÓL 5MG GOTAS	FRASCO	350	50	400	HIPOLABOR	R\$ 4,21	quatro reais e vinte e um centavos	R\$ 1.684,00	um mil, seiscentos e oitenta e quatro reais
17	FUROSEMÍDA 40MG	COMP.	300	0	300	PRATI	R\$ 0,12	doze centavos de real	R\$ 36,00	trinta e seis reais
18	GLIBENCLAMÍDA 5MG	COMP.	300	0	300	GEOLAB	R\$ 0,09	nove centavos de real	R\$ 27,00	vinte e sete reais
19	GLICAZÍDA 30MG	COMP.	300	0	300	PHARLAB	R\$ 0,46	quarenta e seis centavos de real	R\$ 138,00	cento e trinta e oito reais
20	HIDROCLOROTIAZÍDA 25MG	COMP.	300	0	300	PRATI	R\$ 0,06	seis centavos de real	R\$ 18,00	dezoito reais
21	INSULINA LANTUS CANETA	CANETA	0	50	50	SANOFI	R\$ 102,17	cento e dois reais e dezessete centavos	R\$ 5.108,50	cinco mil, cento e oito reais e cinquenta centavos
22	INSULINA NPH/UND	FRASCO	80	0	80	NOVO NORDISK	R\$ 64,77	sessenta e quatro reais e setenta e sete centavos	R\$ 5.181,60	cinco mil, cento e oitenta e um reais e sessenta centavos
23	INSULINA VÍDRO RH	FRASCO	40	0	40	LILLY	R\$ 57,75	cinquenta e sete reais e setenta e cinco centavos	R\$ 2.310,00	dois mil, trezentos e dez reais
24	LIDOCÁINA CLORIDRATO GEL 2% BISNAGA 30G	BISNAGA	300	150	450	HIPOLABOR	R\$ 4,57	quatro reais e cinquenta e sete centavos	R\$ 2.056,50	dois mil e cinquenta e seis reais e cinquenta centavos
25	LOSARTANA 50MG	COMP.	3000	0	3.000	MULTILAB	R\$ 0,10	dez centavos de real	R\$ 300,00	trezentos reais
26	METFORMINA 500MG	COMP.	3000	0	3.000	TEUTO	R\$ 0,16	dezesseis centavos de real	R\$ 480,00	quatrocentos e oitenta reais
27	METILDOPA 500MG	COMP.	300	0	300	ASPEN	R\$ 2,25	dois reais e vinte e cinco centavos	R\$ 675,00	seiscentos e setenta e cinco reais
28	NIFEDIPINA	COMP.	100	0	100	NEO QUÍMICA	R\$ 1,29	um real e vinte e nove centavos	R\$ 129,00	cento e vinte e nove reais
29	OMEPRAZOL 20MG COMP.	COMP.	200	0	200	NOVA QUÍMICA	R\$ 0,10	dez centavos de real	R\$ 20,00	vinte reais
30	PARACETAMOL 200MG/ML SUSPENSÃO ORAL FRASCO 15ML	FRASCO	500	0	500	NATLAB	R\$ 1,57	um real e cinquenta e sete centavos	R\$ 785,00	setecentos e oitenta e cinco reais
31	PREDNISONA 20 MG COMP.	COMP.	300	0	300	SANVAL	R\$ 0,42	quarenta e dois centavos de real	R\$ 126,00	cento e vinte e seis reais
32	PREDNISONA 5 MG COMP.	COMP.	200	0	200	SANVAL	R\$ 0,22	vinte e dois centavos de real	R\$ 44,00	quarenta e quatro reais
33	PROPANÓLOL 40MG	COMP.	1000	0	1.000	PHARLAB	R\$ 0,09	nove centavos de real	R\$ 90,00	noventa reais
34	SINVASTATINA 20 MG COMP.	COMP.	200	0	200	MULTILAB	R\$ 0,12	doze centavos de real	R\$ 24,00	vinte e quatro reais
35	SINVASTATINA 40 MG COMP.	COMP.	200	0	200	MULTILAB	R\$ 0,19	dezenove centavos de real	R\$ 38,00	trinta e oito reais

36	SULFADIAZINA DE PRATA 1% PASTA	BISNAGA	700	0	700	NATIVITA	R\$ 4,79	quatro reais e setenta e nove centavos	R\$ 3.353,00	três mil, trezentos e cinquenta e três reais
37	SULFAMETOXAZOL + TROMETOPINA 400MG 80 MG	COMP.	100	0	100	TEUTO	R\$ 0,26	vinete e seis centavos de real	R\$ 26,00	vinete e seis reais
38	SULFATO FERROSO 40 MG	COMP.	200	0	200	TEUTO	R\$ 0,16	dezesseis centavos de real	R\$ 32,00	trinta e dois reais
39	VITELINATO DE PRATA	FRASCO	24	0	24	ALLERGAN	R\$ 22,88	vinete e dois reais e oitenta e oito centavos	R\$ 549,12	quinhentos e quarenta e nove reais e doze centavos
vinete e seis mil, quatrocentos e cinquenta e três reais e cinquenta e dois centavos									R\$ 26.453,52	

LOTE 02 - MEDICAMENTOS INJETÁVEIS

ITEM	ESPECIFICAÇÃO	UNID.	HOPS	ATB	QTD	MARCA	UNITÁRIO	EXTENSO UNITÁRIO	TOTAL	EXTENSO TOTAL
1	ADRENALINA/EPINEFRINA 1MG/M INJETAVEL	AMP	1000	0	1000	HIPOLABOR	R\$ 2,52	dois reais e cinquenta e dois centavos	R\$ 2.520,00	dois mil, quinhentos e vinte reais
2	ÁGUA P/ INJEÇÃO 500ML INJETAVEL	AMP	720	260	970	FARMACE	R\$ 2,90	dois reais e noventa centavos	R\$ 2.813,00	dois mil, oitocentos e treze reais
3	AMINOFILINA 24MG/ML INJETAVEL	AMP	500	0	500	FARMACE	R\$ 1,19	um real e dezenove centavos	R\$ 595,00	quinhentos e noventa e cinco reais
4	AMIODARONA 50MG/ML INJETAVEL	AMP	100	0	100	HIPOLABOR	R\$ 2,20	dois reais e vinte centavos	R\$ 220,00	duzentos e vinte reais
5	AMPICILINA SODICA 1G INJETAVEL	AMP	1200	0	1200	BLAU	R\$ 4,64	quatro reais e sessenta e quatro centavos	R\$ 5.568,00	cinco mil, quinhentos e sessenta e oito reais
6	AMPICILINA SODICA 500G INJETAVEL	AMP	600	0	600	BLAU	R\$ 4,28	quatro reais e vinte e oito centavos	R\$ 2.568,00	dois mil, quinhentos e sessenta e oito reais
7	ATROPINA 0,25MG/ML INJETAVEL	AMP	800	0	800	ISOFARMA	R\$ 0,44	quarenta e quatro centavos de real	R\$ 352,00	trezentos e cinquenta e dois reais
8	BICARBONATO DE SÓDIO 8,4% INJ	AMP	200	0	200	FARMACE	R\$ 1,00	um real	R\$ 200,00	duzentos reais
9	BROMOPRIDA 10MG/2ML INJETAVEL	AMP	6000	200	6200	HIPOLABOR	R\$ 2,61	dois reais e sessenta e um centavos	R\$ 16.182,00	dezesseis mil, cento e oitenta e dois reais
10	CEFALOTINA SODICA 1G INJETAVEL	AMP	3600	150	3750	ABL	R\$ 6,60	seis reais e sessenta centavos	R\$ 24.750,00	vinete e quatro mil, setecentos e cinquenta reais
11	CEFALOZINA 1G INJETAVEL	AMP	600	0	600	ABL	R\$ 10,44	dez reais e quarenta e quatro centavos	R\$ 6.264,00	seis mil, duzentos e sessenta e quatro reais
12	CEFTRIAXONA SÓDICA 1G INJETAVEL	AMP	4800	400	5200	ABL	R\$ 9,06	nove reais e seis centavos	R\$ 47.112,00	quarenta e sete mil, cento e doze reais
13	CETOPROFENO 100MG INJETAVEL IV	AMP	3600	100	3700	UNIAO QUIMICA	R\$ 3,12	três reais e doze centavos	R\$ 11.544,00	onze mil, quinhentos e quarenta e quatro reais
14	CIMETIDINA 150MG/ML INJETAVEL	AMP	800	0	800	HYPOFARMA	R\$ 0,83	oitenta e três centavos de real	R\$ 664,00	seiscentos e sessenta e quatro reais
15	CLONDAMICINA INJETAVEL 150MG/4ML	AMP	3600	0	3600	HYPOFARMA	R\$ 2,74	dois reais e setenta e quatro centavos	R\$ 9.864,00	nove mil, oitocentos e sessenta e quatro reais
16	CLONIDINA 150MCG/ML	AMP	200	0	200	CRISTALIA	R\$ 12,69	doze reais e sessenta e nove centavos	R\$ 2.538,00	dois mil, quinhentos e trinta e oito reais
17	COMPLEXO B 2ML INJETAVEL	AMP	6000	1000	7000	HYPOFARMA	R\$ 0,86	oitenta e seis centavos de real	R\$ 6.020,00	seis mil e vinte reais
18	DESLANOL 0,2 MG INJETAVEL	AMP	500	0	500	UNIAO QUIMICA	R\$ 1,64	um real e sessenta e quatro centavos	R\$ 820,00	oitocentos e vinte reais
19	DEXAMETASONA 2MG INJETAVEL	AMP	1200	0	1200	HYPOFARMA	R\$ 0,61	sessenta e um centavos de real	R\$ 732,00	setecentos e trinta e dois reais
20	DEXAMETAZONA 4MG INJETAVEL	AMP	6000	1000	7000	HYPOFARMA	R\$ 0,94	noventa e quatro centavos de real	R\$ 6.580,00	seis mil, quinhentos e oitenta reais
21	DICLOFENACO SÓDICO 75MG/ML	AMP	6000	500	6500	NOVAFARMA	R\$ 0,71	setenta e um centavos de real	R\$ 4.615,00	quatro mil, seiscentos e quinze reais
22	DIPRONA SODICA 1G INJETAVEL	AMP	6000	1000	7000	FARMACE	R\$ 0,52	cinquenta e dois centavos de real	R\$ 3.640,00	três mil, seiscentos e quarenta reais
23	DOBUTAMINA 250MG/20ML INJETAVEL	AMP	300	0	300	HIPOLABOR	R\$ 6,67	seis reais e sessenta e sete centavos	R\$ 2.001,00	dois mil e um reais
24	DOPAMINA INJETAVEL	AMP	250	0	250	HIPOLABOR	R\$ 2,25	dois reais e vinte e cinco centavos	R\$ 562,50	quinhentos e sessenta e dois reais e cinquenta centavos
25	ERGOMETRINA 0,2MG/ML INJETAVEL	AMP	500	0	500	UNIAO QUIMICA	R\$ 1,60	um real e sessenta centavos	R\$ 800,00	oitocentos reais
26	ETILEFRINA 10MG INJETAVEL	AMP	800	0	800	UNIAO QUIMICA	R\$ 1,28	um real e vinte e oito centavos	R\$ 1.024,00	um mil e vinte e quatro reais
27	FUROSEMIDA 20MG/ML INJETAVEL	AMP	4000	500	4500	HYPOFARMA	R\$ 0,57	cinquenta e sete centavos de real	R\$ 2.565,00	dois mil, quinhentos e sessenta e cinco reais
28	GENTAMICINA 40MG INJETAVEL	AMP	2400	300	2900	NOVAFARMA	R\$ 0,83	oitenta e três centavos de real	R\$ 2.407,00	dois mil, quatrocentos e sete reais
29	GENTAMICINA 80MG INJETAVEL	AMP	2400	0	2400	NOVAFARMA	R\$ 0,87	oitenta e sete centavos de real	R\$ 2.088,00	dois mil e oitenta e oito reais
30	GLUCONATO DE CÁLCIO 10%	AMP	500	0	500	ISOFARMA	R\$ 1,89	um real e oitenta e nove centavos	R\$ 945,00	novecentos e quarenta e cinco reais
31	HEMOBLOCK (ACIDO TRANEX.250MG)	AMP	1000	0	1000	HIPOLABOR	R\$ 6,18	seis reais e dezito centavos	R\$ 6.180,00	seis mil, cento e oitenta reais
32	HEPARINA SÓDICA 5ML	AMP	500	0	500	BLAU	R\$ 14,36	quatorze reais e trinta e seis centavos	R\$ 7.180,00	sete mil, cento e oitenta reais
33	HIDRALAZINA 20MG INJETAVEL	AMP	1200	0	1200	CRISTALIA	R\$ 7,54	sete reais e cinquenta e quatro centavos	R\$ 9.048,00	nove mil e quarenta e oito reais

34	HIDROCORTISONA 100MG INJETAVEL	AMP	3000	200	3200	UNIAO QUIMICA	R\$ 3,05	três reais e cinco centavos	R\$ 9.760,00	nove mil, setecentos e sessenta reais
35	HIDROCORTISONA 500MG INJETAVEL	AMP	3000	200	3200	UNIAO QUIMICA	R\$ 6,84	seis reais e oitenta e quatro centavos	R\$ 21.888,00	vinte e um mil, oitocentos e oitenta e oito reais
36	HIOSCINA COMPOSTA 500MG	AMP	6000	500	6500	HIPOLABOR	R\$ 2,32	dois reais e trinta e dois centavos	R\$ 15.080,00	quinze mil e oitenta reais
37	HIOSCINA SIMPLES 20MG/ML	AMP	2400	0	2400	HIPOLABOR	R\$ 1,42	um real e quarenta e dois centavos	R\$ 3.408,00	três mil, quatrocentos e oito reais
38	LIDOCAÍNA 2% 20ML S/V INJETAVEL	AMP	1500	100	1600	HYPOFARMA	R\$ 3,20	três reais e vinte centavos	R\$ 5.120,00	cinco mil, cento e vinte reais
39	METILPREDNISOLONA 500MG	AMP	400	0	400	UNIAO QUIMICA	R\$ 23,93	vinte e três reais e noventa e três centavos	R\$ 9.572,00	nove mil, quinhentos e setenta e dois reais
40	METOCLOPRAMIDA 5MG/ML INJ	AMP	3000	800	3800	FARMACE	R\$ 0,42	quarenta e dois centavos de real	R\$ 1.586,00	um mil, quinhentos e noventa e seis reais
41	METRONIDAZOL 500MG 100ML	AMP	2880	0	2880	FARMACE	R\$ 2,90	dois reais e noventa centavos	R\$ 8.352,00	oito mil, trezentos e cinquenta e dois reais
42	NEOCAÍNA 0,5% PESADA INJET.	AMP	200	0	200	CRISTALIA	R\$ 13,96	treze reais e noventa e seis centavos	R\$ 2.792,00	dois mil, setecentos e noventa e dois reais
43	NOOTRÓPIL 1G INJETAVEL	AMP	200	0	200	SANOFI	R\$ 2,90	dois reais e noventa centavos	R\$ 580,00	quinhentos e oitenta reais
44	ONDASETRON INJETAVEL 4MG/2ML	AMP	150	0	150	HYPOFARMA	R\$ 1,45	um real e quarenta e cinco centavos	R\$ 217,50	duzentos e dezesseis reais e dezesseis centavos
45	OXACILINA 500MG INJETAVEL	AMP	4000	0	4000	NOVAFARMA	R\$ 2,61	dois reais e sessenta e um centavos	R\$ 10.440,00	dez mil, quatrocentos e quarenta reais
46	OXITOCINA 5VI/ML INJETAVEL	AMP	2000	0	2000	UNIAO QUIMICA	R\$ 1,38	um real e trinta e oito centavos	R\$ 2.760,00	dois mil, setecentos e sessenta reais
47	PENCILINA BENZATINA 1.200.000UI INJETAVEL	AMP	3000	200	3200	TEUTO	R\$ 11,75	onze reais e setenta e cinco centavos	R\$ 37.600,00	trinta e sete mil e seiscentos reais
48	PENCILINA BENZATINA 600.000UI INJETAVEL	AMP	500	0	500	TEUTO	R\$ 10,30	dez reais e trinta centavos	R\$ 5.150,00	cinco mil, cento e cinquenta reais
49	PROMETAZINA 50MG/2ML INJETAVEL	AMP	2500	200	2700	SANVAL	R\$ 2,25	dois reais e vinte e cinco centavos	R\$ 6.075,00	seis mil e setenta e cinco reais
50	RANITIDINA 25MG INJETAVEL	AMP	6000	200	6200	HYPOFARMA	R\$ 0,68	sessenta e oito centavos de real	R\$ 4.216,00	quatro mil, duzentos e dezesseis reais
51	SULFATO DE MAGNÉSIO 50% INJETAVEL	AMP	300	0	300	ISOFARMA	R\$ 6,09	seis reais e nove centavos	R\$ 1.827,00	um mil, oitocentos e vinte e sete reais
52	VITAMINA C INJETAVEL	AMP	6000	200	6200	HYPOFARMA	R\$ 0,71	setenta e um centavos de real	R\$ 4.402,00	quatro mil, quatrocentos e dois reais
53	VITAMINA K INJETAVEL	AMP	500	0	500	HIPOLABOR	R\$ 2,83	dois reais e oitenta e três centavos	R\$ 1.415,00	um mil, quatrocentos e quinze reais
trezentos e quarenta e três mil, duzentos e doze reais									R\$ 343.212,00	

LOTE 03 MEDICAMENTOS INJETÁVEIS HOSPITAL E ATENÇÃO BÁSICA

ITEM	ESPECIFICAÇÃO	UNID.	HOPS	ATB	QTD	MARCA	UNITÁRIO	EXTENSO UNITÁRIO	TOTAL	EXTENSO TOTAL
1	CLORETO DE POTÁSSIO 10% INJETAVEL	AMP	500	150	650	FARMACE	R\$ 0,33	trinta e três centavos de real	R\$ 214,50	duzentos e quatorze reais e cinquenta centavos
2	CLORETO DE SÓDIO 0,9% S.F C/ 100ML	AMP	9600	150	9750	FRESENIUS	R\$ 2,25	dois reais e vinte e cinco centavos	R\$ 21.937,50	vinte e um mil, novecentos e trinta e sete reais e cinquenta centavos
3	CLORETO DE SÓDIO 0,9% S.F C/ 250ML	AMP	5760	150	5910	FRESENIUS	R\$ 2,47	dois reais e quarenta e sete centavos	R\$ 14.597,70	quatorze mil, quinhentos e noventa e sete reais e setenta centavos
4	CLORETO DE SÓDIO 0,9% S.F C/ 500ML	AMP	4320	150	4470	FRESENIUS	R\$ 2,90	dois reais e noventa centavos	R\$ 12.963,00	doze mil, novecentos e sessenta e três reais
5	GLUCOSE 25% 10ML INJETAVEL	AMP	1500	0	1500	HALEX ISTAR	R\$ 0,29	vinte e nove centavos de real	R\$ 435,00	quatrocentos e trinta e cinco reais
6	GLUCOSE 50% 10ML INJETAVEL	AMP	1500	0	1500	HALEX ISTAR	R\$ 0,33	trinta e três centavos de real	R\$ 495,00	quatrocentos e noventa e cinco reais
8	SOLUÇÃO DE GLICERINA 12% 500ML	AMP	360	0	360	ISOFARMA	R\$ 6,09	seis reais e nove centavos	R\$ 2.192,40	dois mil, cento e noventa e dois reais e quatrocentos e dez centavos
9	SORO GLICOFISIOLÓGICO 1:1 SISTEMA FECHADO C/500ML	AMP	2880	150	3030	FARMACE	R\$ 3,48	três reais e quarenta e oito centavos	R\$ 10.544,40	dez mil, quinhentos e quarenta e quatro reais e quatrocentos e quarenta centavos
12	SORO GLICOSADO 5% SISTEMA FECHADO C/500ML	AMP	3960	90	4050	FRESENIUS	R\$ 3,55	três reais e cinquenta e cinco centavos	R\$ 14.377,50	quatorze mil, trezentos e setenta e sete reais e cinquenta centavos
14	SORO RINGER C/ LACTADO SISTEMA FECHADO C/500ML	AMP	4320	60	4380	FRESENIUS	R\$ 3,77	três reais e setenta e sete centavos	R\$ 16.512,60	dezesseis mil, quinhentos e doze reais e sessenta e seis centavos
noventa e quatro mil, duzentos e sessenta e nove reais e sessenta centavos									R\$ 94.269,60	

LOTE 04 MATERIAL PARA USO HOSPITALAR/AMBULATORIAL

ITEM	ESPECIFICAÇÃO	UNID.	HOPS	ATB	QTD	MARCA	UNITÁRIO	EXTENSO UNITÁRIO	TOTAL	EXTENSO TOTAL
1	ABAIXADOR DE LINGUA - PACOTE COM 100 UNIDADE	PCT	80	50	130	TALGE	R\$ 4,35	quatro reais e trinta e cinco centavos	R\$ 565,50	quinhentos e sessenta e cinco reais e cinquenta centavos

Distrimédica



2	ABSORVENTE HIGIÊNICO GERIATRICO COM GEL HOSPITALAR PACOTE C/20 UNIDADES	PCT	120	0	120	DRY	R\$ 9,43	nove reais e quarenta e três centavos	R\$ 1.131,80	um mil, cento e trinta e um reais e sessenta centavos
3	ÁCIDO ACÉTICO 2% 1000ML	LIT	20	50	70	PROC9	R\$ 7,98	sete reais e noventa e oito centavos	R\$ 568,60	quinhentos e cinquenta e oito reais e sessenta centavos
4	ÁGUA DEIONIZADA PARA AUTOCLAVE 5000ML	GAL	30	30	60	WALDENT	R\$ 10,01	dez reais e um centavo	R\$ 600,60	seiscentos reais e sessenta centavos
5	ÁGUA DESTILADA DE 1000ML	LIT	768	384	1.152	FRESENIUS	R\$ 6,22	seis reais e vinte e dois centavos	R\$ 7.165,44	sete mil, cento e sessenta e cinco reais e quarenta e quatro centavos
6	ÁGUA OXIGENADA 10V 1000ML	LIT	60	0	60	FARMAX	R\$ 4,84	quatro reais e oitenta e quatro centavos	R\$ 290,40	duzentos e noventa reais e quarenta centavos
7	AGULHA DESCARTÁVEL 13X4,5	UND	15000	1000	16.000	ASFER	R\$ 0,07	sete centavos de real	R\$ 1.120,00	um mil, cento e vinte reais
8	AGULHA DESCARTÁVEL 20X5,5	UND	10000	1000	11.000	SOLIDOR	R\$ 0,07	sete centavos de real	R\$ 770,00	setecentos e setenta reais
9	AGULHA DESCARTÁVEL 25X7	UND	16000	500	16.500	SOLIDOR	R\$ 0,07	sete centavos de real	R\$ 1.155,00	um mil, cento e cinquenta e cinco reais
10	AGULHA DESCARTÁVEL 25X8	UND	16000	500	16.500	SOLIDOR	R\$ 0,07	sete centavos de real	R\$ 1.155,00	um mil, cento e cinquenta e cinco reais
11	AGULHA DESCARTÁVEL 30X7	UND	10000	500	10.500	SOLIDOR	R\$ 0,07	sete centavos de real	R\$ 735,00	setecentos e trinta e cinco reais
12	AGULHA DESCARTÁVEL 30X8	UND	10000	500	10.500	SOLIDOR	R\$ 0,07	sete centavos de real	R\$ 735,00	setecentos e trinta e cinco reais
13	AGULHA DESCARTÁVEL 40X12	UND	16000	500	16.500	SOLIDOR	R\$ 0,07	sete centavos de real	R\$ 1.155,00	um mil, cento e cinquenta e cinco reais
14	AGULHA RAQUIANESTESIA DESCARTAVEL N°25G	UND	75	0	75	PROCARE	R\$ 4,13	quatro reais e treze centavos	R\$ 309,75	trezentos e nove reais e cinco centavos
15	AGULHA P/RAQUIANESTESIA DESCARTAVEL N°26G	UND	75	0	75	PROCARE	R\$ 4,71	quatro reais e setenta e um centavos	R\$ 353,25	trezentos e cinquenta e três reais e cinco centavos
16	AGULHA P/RAQUIANESTESIA DESCARTAVEL N°27G	UND	75	0	75	PROCARE	R\$ 5,57	cinco reais e cinquenta e sete centavos	R\$ 417,75	quatrocentos e dezessete reais e setenta e cinco centavos
17	ÁCOOL 70% FRASCO C/1000ML	LIT	432	288	720	ITAJA	R\$ 5,19	cinco reais e dezenove centavos	R\$ 3.736,80	três mil, setecentos e trinta e seis reais e oitenta centavos
18	ÁLCOOL ABSOLUTO 99,3° C/1000ML	FRCS	432	144	576	ITAJA	R\$ 6,24	seis reais e vinte e quatro centavos	R\$ 3.594,24	três mil, quinhentos e noventa e quatro reais e vinte e quatro centavos
19	ÁCOOL GEL 70% 430G	FRCS	48	24	72	ITAJA	R\$ 5,39	cinco reais e trinta e nove centavos	R\$ 388,08	trezentos e oitenta e oito reais e oito centavos
20	ÁLCOOL IODADO 0,1% 1000ML	LIT	24	0	24	FARMAX	R\$ 10,92	dez reais e noventa e dois centavos	R\$ 262,08	duzentos e sessenta e dois reais e oito centavos
21	ALGODÃO HIDRÓFILO 500G	PCT	240	60	300	NEVOA	R\$ 10,88	dez reais e oitenta e oito centavos	R\$ 3.264,00	três mil, duzentos e sessenta e quatro reais
22	ALGODÃO ORTOPEDICO 420G	PCT	20	0	20	NEVOA	R\$ 11,89	onze reais e oitenta e nove centavos	R\$ 237,80	duzentos e trinta e sete reais e nove centavos
23	AMBU DE SILICONE COMPLETO ADULTO	UND	1	0	1	MD	R\$ 181,25	cento e oitenta e um reais e vinte e cinco centavos	R\$ 181,25	cento e oitenta e um reais e vinte e cinco centavos
24	AMBU DE SILICONE COMPLETO INFANTIL	UND	1	0	1	MD	R\$ 181,25	cento e oitenta e um reais e vinte e cinco centavos	R\$ 181,25	cento e oitenta e um reais e vinte e cinco centavos
25	APARELHO P/ GLICEMIA - KIT COMPLETO CONTEND GLUCOSÍMETRO + TIRA P/ MEDIÇÃO	KIT	2	0	2	ON CALL	R\$ 75,40	setenta e cinco reais e quarenta centavos	R\$ 150,80	cento e cinquenta reais e quarenta centavos
26	ATADURA DE ALGODÃO 12CM X 1,8METROS PACOTE COM 12 ROLOS	PCT	5	0	5	ORTOFEN	R\$ 10,05	dez reais e cinco centavos	R\$ 50,25	cinquenta reais e vinte e cinco centavos
27	ATADURA DE ALGODÃO 15CM X 1,8METROS PACOTE COM 12 ROLOS	PCT	5	0	5	ORTOFEN	R\$ 12,66	doze reais e sessenta e seis centavos	R\$ 63,30	sessenta e três reais e trinta centavos
28	ATADURA DE ALGODÃO 20CM X 1,8METROS PACOTE COM 12 ROLOS	PCT	5	0	5	ORTOFEN	R\$ 17,23	dezessete reais e vinte e três centavos	R\$ 86,15	oitenta e seis reais e quinze centavos
29	ATADURA DE CREPE 10CM X 4,5METROS 13 FIOS PACOTE COM 12 ROLOS	PCT	200	0	200	TEXCARE	R\$ 4,64	quatro reais e sessenta e quatro centavos	R\$ 928,00	novecentos e vinte e oito reais
30	ATADURA DE CREPE 15CM X 4,5METROS 13 FIOS PACOTE COM 12 ROLOS	PCT	800	250	1.050	TEXCARE	R\$ 6,67	seis reais e sessenta e sete centavos	R\$ 7.003,50	sete mil e três reais e cinquenta centavos
31	ATADURA DE CREPE 20CM X 4,5METROS 13 FIOS PACOTE COM 12 ROLOS	PCT	800	250	1.050	TEXCARE	R\$ 8,56	oito reais e cinquenta e seis centavos	R\$ 8.988,00	oito mil, novecentos e oitenta e oito reais
32	ATADURA GESSADA 15CM X 3METROS CAIXA C/20 ROLOS	CXA	5	0	5	POLARFIX	R\$ 39,73	trinta e nove reais e setenta e três centavos	R\$ 198,65	cento e noventa e oito reais e sessenta e cinco centavos
33	ATADURA GESSADA 20CM X 4METROS CAIXA C/20 ROLOS	CXA	5	0	5	POLARFIX	R\$ 66,99	sessenta e seis reais e noventa e nove centavos	R\$ 334,95	trezentos e trinta e quatro reais e noventa e cinco centavos
quarenta e sete mil, oitocentos e sessenta e seis reais e noventa e nove centavos									R\$ 47.866,99	

LOTE 05 MATERIAL PARA USO HOSPITALAR/AMBULATORIAL E DA ATENÇÃO BÁSICA

ITEM	ESPECIFICAÇÃO	UNID.	HOPS	ATB	QTD	MARCA	UNITÁRIO	EXTENSO UNITÁRIO	TOTAL	EXTENSO TOTAL
1	DISPOSITIVO INTRAVENOSO Nº 19G	UND	3000	0	3.000	GLOMED	R\$ 0,22	seiscentos e sessenta reais	R\$ 660,00	seiscentos e sessenta reais
2	DISPOSITIVO INTRAVENOSO Nº 21G	UND	8000	300	8.300	GLOMED	R\$ 0,22	um mil, oitocentos e vinte e seis reais	R\$ 1.826,00	um mil, oitocentos e vinte e seis reais
3	DISPOSITIVO INTRAVENOSO Nº 23G	UND	8000	300	8.300	GLOMED	R\$ 0,22	um mil, oitocentos e vinte e seis reais	R\$ 1.826,00	um mil, oitocentos e vinte e seis reais
4	DISPOSITIVO INTRAVENOSO Nº 25G	UND	4000	0	4.000	GLOMED	R\$ 0,22	oitocentos e oitenta reais	R\$ 880,00	oitocentos e oitenta reais
5	DISPOSITIVO INTRAVENOSO Nº 27G	UND	2500	0	2.500	GLOMED	R\$ 0,22	quinhentos e cinquenta reais	R\$ 550,00	quinhentos e cinquenta reais
6	DRENO DE PENROSE DESC ESTÉRIL. 1	UND	2	0	2	WALTEX	R\$ 1,42	dois reais e oitenta e quatro centavos	R\$ 2,84	dois reais e oitenta e quatro centavos
7	DRENO DE PENROSE DESC ESTÉRIL. 2	UND	2	0	2	WALTEX	R\$ 1,83	três reais e sessenta e seis centavos	R\$ 3,66	três reais e sessenta e seis centavos
8	DRENO DE SUÇÃO CONTINUA Á VÁCUO ÉSTERIL E DESCARTAVEL 3,2	UND	10	0	10	BIOVAC	R\$ 17,62	cento e setenta e seis reais e vinte centavos	R\$ 176,20	cento e setenta e seis reais e vinte centavos
9	DRENO DE SUÇÃO CONTINUA Á VÁCUO ÉSTERIL E DESCARTAVEL 4,8	UND	10	0	10	BIOVAC	R\$ 19,29	cento e noventa e dois reais e nove centavos	R\$ 192,90	cento e noventa e dois reais e nove centavos
10	DRENO DE SUÇÃO CONTINUA Á VÁCUO ÉSTERIL E DESCARTAVEL 6,4	UND	10	0	10	BIOVAC	R\$ 20,01	duzentos reais e dez centavos	R\$ 200,10	duzentos reais e dez centavos
11	DRENO ESTÉRIL DESCARTÁVEL (TORÁCICO)	UND	3	0	3	MEDICONE	R\$ 13,34	quarenta reais e dois centavos	R\$ 40,02	quarenta reais e dois centavos
12	EQUIPO INFUSOR 2 VIAS C/ CLAMP	UND	5000	0	5.000	STARMED	R\$ 0,81	quatro mil e cinquenta reais	R\$ 4.050,00	quatro mil e cinquenta reais
13	EQUIPO MACRO GOTAS FLEXIVEL SIMPLES	UND	14400	500	14.900	GLOMED	R\$ 0,86	doze mil, oitocentos e quatorze reais	R\$ 12.814,00	doze mil, oitocentos e quatorze reais
14	ESCOVINHA CERVICAL NÃO ESTERIL	UND	0	3000	3.000	ADLIN	R\$ 0,14	quatrocentos e vinte reais	R\$ 420,00	quatrocentos e vinte reais
15	ESFGNOMANOMETRO C/ ESTETOSCOPIO ADULTO	UND	36	12	48	PREMIUM	R\$ 60,90	dois mil, novecentos e vinte centavos	R\$ 2.923,20	dois mil, novecentos e vinte centavos
16	ESPARADRAPO 10 X 4,5M IMPERMEÁVEL SEM CAPA	UND	864	500	1.364	MISSNER	R\$ 6,64	nove mil e cinquenta e seis reais e nove centavos	R\$ 9.056,96	nove mil e cinquenta e seis reais e nove centavos
17	ESPÁTULA DE AYRES PACOTE C/100 UNIDADES	PCT	0	150	150	THEOTO	R\$ 7,25	um mil e oitenta e sete reais e cinco centavos	R\$ 1.087,50	um mil e oitenta e sete reais e cinco centavos
18	ESPECULO DESCARTAVEL MD ESTERIL	UND	0	3000	3.000	ADLIN	R\$ 0,80	dois mil e quatrocentos reais	R\$ 2.400,00	dois mil e quatrocentos reais
19	ESPECULO DESCARTAVEL PQ ESTERIL	UND	0	3000	3.000	ADLIN	R\$ 0,72	dois mil, cento e sessenta reais	R\$ 2.160,00	dois mil, cento e sessenta reais
quarenta e um mil, duzentos e sessenta e nove reais e trinta e oito centavos									R\$ 41.269,38	

LOTE 06 MATERIAL PARA USO HOSPITALAR/AMBULATORIAL

ITEM	ESPECIFICAÇÃO	UNID.	HOPS	ATB	QTD	MARCA	UNITÁRIO	EXTENSO UNITÁRIO	TOTAL	EXTENSO TOTAL
3	FITA ADESIVA HOSPITALAR (CREPE) ROLO 19MMX50M	ROL	744	250	994	MISSNER	R\$ 3,71	três reais e setenta e um centavos	R\$ 3.687,74	três mil, seiscentos e oitenta e quatro centavos
4	FITA PARA AUTOCLAVE 19CM X 30METROS	ROL	600	50	650	MISSNER	R\$ 5,16	três reais e dezesseis centavos	R\$ 3.354,00	três mil, trezentos e cinquenta e quatro reais
5	FIXADOR AUTOMÁTICO 40 LITROS	GALÃO	17	0	17	DPC	R\$ 111,27	um mil, oitocentos e noventa e um reais e nove centavos	R\$ 1.891,59	um mil, oitocentos e noventa e um reais e nove centavos
6	FORMOL 10% FRASCO C/1000ML	LIT	10	0	10	PROC9	R\$ 18,27	cento e oitenta e dois reais e sete centavos	R\$ 182,70	cento e oitenta e dois reais e sete centavos
8	FRALDA DESCARTÁVEL INFANTIL TAMANHO GRANDE PACOTE C/8 UNIDADES	PCT	80	0	80	LIPPY	R\$ 3,77	trezentos e um reais e sessenta centavos	R\$ 301,60	trezentos e um reais e sessenta centavos
9	FRALDA DESCARTÁVEL INFANTIL TAMANHO MÉDIA PACOTE C/8 UNIDADES	PCT	80	0	80	LIPPY	R\$ 3,77	trezentos e um reais e sessenta centavos	R\$ 301,60	trezentos e um reais e sessenta centavos
10	FRALDA DESCARTÁVEL INFANTIL TAMANHO PEQUENA PACOTE C/10 UNIDADES	PCT	80	0	80	LIPPY	R\$ 3,77	trezentos e um reais e sessenta centavos	R\$ 301,60	trezentos e um reais e sessenta centavos
11	FRALDA GERIÁTRICA TAMANHO GRANDE PACOTE C/8 UNIDADES	PCT	180	0	180	MASTER CARE	R\$ 8,48	um mil, quinhentos e vinte e seis reais e quarenta centavos	R\$ 1.526,40	um mil, quinhentos e vinte e seis reais e quarenta centavos
12	FRALDA GERIÁTRICA TAMANHO MÉDIA PACOTE C/8 UNIDADES	PCT	180	0	180	MASTER CARE	R\$ 8,48	um mil, quinhentos e vinte e seis reais e quarenta centavos	R\$ 1.526,40	um mil, quinhentos e vinte e seis reais e quarenta centavos
15	GAZE EM ROLO TIPO QUEIJO 91CM X 91M 08 DOBRAS 13 FIOS	ROL	1100	300	1.400	MDA	R\$ 33,35	quarenta e seis mil, seiscentos e noventa reais	R\$ 46.690,00	quarenta e seis mil, seiscentos e noventa reais
17	GEL P/ULTRASSOM 5000ML	GAL	10	7	17	FORTSAN	R\$ 22,62	trezentos e oitenta e quatro reais e cinco centavos	R\$ 384,54	trezentos e oitenta e quatro reais e cinco centavos
18	GORRO DESCARTAVEL PACOTE COM 100 UNIDADES	PCT	60	5	65	DESCARPACK	R\$ 6,09	trezentos e noventa e cinco reais e cinco centavos	R\$ 395,85	trezentos e noventa e cinco reais e cinco centavos
22	LÂMINA DE BISTURI Nº 10 CX C/100 UNIDADES	CXA	5	0	5	SOLIDOR	R\$ 25,88	cento e vinte e nove reais e quatro centavos	R\$ 129,40	cento e vinte e nove reais e quatro centavos
23	LÂMINA DE BISTURI Nº 12 CX C/100 UNIDADES	CXA	10	2	12	SOLIDOR	R\$ 25,88	trezentos e dez reais e cinquenta e seis centavos	R\$ 310,56	trezentos e dez reais e cinquenta e seis centavos
24	LÂMINA DE BISTURI Nº 15 CX C/100 UNIDADES	CXA	24	2	26	SOLIDOR	R\$ 25,88	seiscentos e setenta e dois reais e oitenta e oito centavos	R\$ 672,88	seiscentos e setenta e dois reais e oitenta e oito centavos



25	LÂMINA DE BISTURI Nº 20 CX C/100 UNIDADES	CXA	24	2	26	SOLIDOR	R\$ 25,88	vinte e cinco reais e oitenta e oito centavos	R\$ 672,88	seiscentos e setenta e dois reais e oitenta e oito centavos
26	LÂMINA DE BISTURI Nº 21 CX C/100 UNIDADES	CXA	24	2	26	SOLIDOR	R\$ 25,88	vinte e cinco reais e oitenta e oito centavos	R\$ 672,88	seiscentos e setenta e dois reais e oitenta e oito centavos
27	LÂMINA DE BISTURI Nº 22 CX C/100 UNIDADES	CXA	24	0	24	SOLIDOR	R\$ 25,88	vinte e cinco reais e oitenta e oito centavos	R\$ 621,12	seiscentos e vinte e um reais e doze centavos
28	LÂMINA DE BISTURI Nº 23 CX C/100 UNIDADES	CXA	24	0	24	SOLIDOR	R\$ 25,88	vinte e cinco reais e oitenta e oito centavos	R\$ 621,12	seiscentos e vinte e um reais e doze centavos
29	LÂMINA DE BISTURI Nº 24 CX C/100 UNIDADES	CXA	24	0	24	SOLIDOR	R\$ 25,88	vinte e cinco reais e oitenta e oito centavos	R\$ 621,12	seiscentos e vinte e um reais e doze centavos
32	LUVAS CIRÚRGICAS ESTÉREIS Nº 7,0	PAR	3600	0	3.600	LEMGRUBER	R\$ 1,00	um real	R\$ 3.600,00	três mil e seiscentos reais
33	LUVAS CIRÚRGICAS ESTÉREIS Nº 7,5	PAR	3600	0	3.600	LEMGRUBER	R\$ 1,00	um real	R\$ 3.600,00	três mil e seiscentos reais
34	LUVAS CIRÚRGICAS ESTÉREIS Nº 8,0	PAR	3600	0	3.600	LEMGRUBER	R\$ 1,00	um real	R\$ 3.600,00	três mil e seiscentos reais
36	LUVAS PARA PROCEDIMENTO TAM. GRANDE CAIXA C/ 100 UNIDADES	CXA	480	180	660	LEMGRUBER	R\$ 18,27	dezoito reais e vinte e sete centavos	R\$ 12.058,20	doze mil e cinquenta e oito reais e vinte centavos
37	LUVAS PARA PROCEDIMENTO TAM. MÉDIO CAIXA C/ 100 UNIDADES	CXA	600	250	850	LEMGRUBER	R\$ 18,27	dezoito reais e vinte e sete centavos	R\$ 15.529,50	quinze mil, quinhentos e vinte e nove reais e cinquenta centavos
38	LUVAS PARA PROCEDIMENTO TAM. PEQUENO CAIXA C/ 100 UNIDADES	CXA	600	250	850	LEMGRUBER	R\$ 18,27	dezoito reais e vinte e sete centavos	R\$ 15.529,50	quinze mil, quinhentos e vinte e nove reais e cinquenta centavos
41	MÁSCARA DESCARTÁVEL TRIPLA C/ELÁSTICA CAIXA C/ 100 UNIDADES	CXA	800	100	900	LEMGRUBER	R\$ 5,79	cinco reais e setenta e nove centavos	R\$ 5.211,00	cinco mil, duzentos e onze reais
49	PAPEL PARA ECG MILIMETRADO TIPO OFÍCIO A-4	FOL	100	0	100	TECNO PRINT	R\$ 0,12	doze centavos de real	R\$ 12,00	doze reais
50	PINÇA DE CHERON DESCARTÁVEL ESTERIL	UND	100	200	300	ADL/N	R\$ 0,90	noventa centavos de real	R\$ 270,00	duzentos e setenta reais
51	POVIDINE DEGERMANTE 1000ML	LIT	144	12	156	FARMAX	R\$ 21,53	vinte e um reais e cinquenta e três centavos	R\$ 3.358,68	três mil, trezentos e cinquenta e oito reais e sessenta e oito centavos
52	POVIDINE TINTURA 10% 1000ML	LIT	5	0	5	VIC PHARMA	R\$ 40,22	quarenta reais e vinte e dois centavos	R\$ 201,10	duzentos e um reais e dez centavos
53	POVIDINE TÓPICO 1000ML	LIT	144	12	156	FARMAX	R\$ 20,16	vinte reais e dezesseis centavos	R\$ 3.144,96	três mil, cento e quarenta e quatro reais e noventa e seis centavos
54	REVELADOR AUTOMÁTICO 40 LITROS	GALÃO	17	0	17	DPC	R\$ 232,00	duzentos e trinta e dois reais	R\$ 3.944,00	três mil, novecentos e quarenta e quatro reais

canto e trinta e quatro mil, novecentos e vinte e quatro reais e noventa e dois centavos

R\$ 134.924,92

LOTE 07 MATERIAL PARA USO HOSPITALAR / HOSPITALAR E DA ATENÇÃO BÁSICA

ITEM	ESPECIFICAÇÃO	UNID.	HOPS	ATD	QTD	MARCA	UNITÁRIO	EXTENSO UNITÁRIO	TOTAL	EXTENSO TOTAL
1	BOLSA COLETOR DE URINA TIPO SACO 500ML	UND	1200	1200	2.400	BIO URINE	R\$ 8,95	oito reais e noventa e cinco centavos	R\$ 21.480,00	vinte e um mil, quatrocentos e oitenta reais
2	CAIXA DE PERFUCORTANTE DESC 13L	UND	50	0	50	DESCARPACK	R\$ 3,84	três reais e oitenta e quatro centavos	R\$ 192,00	cento e noventa e dois reais
3	CAIXA DE PERFUCORTANTE DESC 20L	UND	480	50	530	DESCARPACK	R\$ 5,87	cinco reais e oitenta e sete centavos	R\$ 3.111,10	três mil, cento e onze reais e dez centavos
4	CANULA DE GUEDEL Nº 1	UND	3	0	3	MD	R\$ 4,79	quatro reais e setenta e nove centavos	R\$ 14,37	quatorze reais e trinta e sete centavos
5	CANULA DE GUEDEL Nº 2	UND	3	0	3	MD	R\$ 4,79	quatro reais e setenta e nove centavos	R\$ 14,37	quatorze reais e trinta e sete centavos
6	CANULA DE GUEDEL Nº 3	UND	3	0	3	MD	R\$ 4,79	quatro reais e setenta e nove centavos	R\$ 14,37	quatorze reais e trinta e sete centavos
7	CANULA DE GUEDEL Nº 4	UND	3	0	3	MD	R\$ 4,79	quatro reais e setenta e nove centavos	R\$ 14,37	quatorze reais e trinta e sete centavos
8	CANULA DE GUEDEL Nº 5	UND	3	0	3	MD	R\$ 4,79	quatro reais e setenta e nove centavos	R\$ 14,37	quatorze reais e trinta e sete centavos
9	CATETER INTRAVENOSO DESCARTAVEL Nº 22	UND	3600	500	4.100	BE CARE	R\$ 0,70	setenta centavos de real	R\$ 2.870,00	dois mil, oitocentos e setenta reais
10	CATETER INTRAVENOSO DESCARTAVEL Nº 24	UND	3600	500	4.100	BE CARE	R\$ 0,75	setenta e cinco centavos de real	R\$ 3.075,00	três mil e setenta e cinco reais
11	CATETER INTRAVENOSO DESCARTAVEL Nº 18	UND	1000	0	1.000	BE CARE	R\$ 0,70	setenta centavos de real	R\$ 700,00	setecentos reais
12	CATETER INTRAVENOSO DESCARTAVEL Nº 20	UND	3600	0	3.600	BE CARE	R\$ 0,70	setenta centavos de real	R\$ 2.520,00	dois mil, quinhentos e vinte reais
13	CATETER NASAL TIPO ÓCULOS	UND	720	0	720	MARK MED	R\$ 0,93	noventa e três centavos de real	R\$ 669,60	seiscentos e sessenta e nove reais e sessenta centavos
14	CLAMP UMBILICAL DESC, ESTÉRIL	UND	50	0	50	ADL/N	R\$ 0,38	trinta e oito centavos de real	R\$ 19,00	dezenove reais
15	CLOREXIDINA 0,2% FRASCO C/1000ML	LIT	50	0	50	FARMAX	R\$ 17,34	dezessete reais e trinta e quatro centavos	R\$ 867,00	oitocentos e sessenta e sete reais

Distrimédica



16	CLOREXIDINA 0,5% FRASCO C/1000ML	LIT	80	0	80	FARMAX	R\$ 10,44	dez reais e quarenta e quatro centavos	R\$ 835,20	oitocentos e trinta e cinco reais e vinte centavos
17	COLAR CERVICAL EM ESPUMA MÉDIO	UND	1	0	1	POLARFIX	R\$ 8,12	oito reais e doze centavos	R\$ 8,12	oito reais e doze centavos
18	COLETOR DE URINA SISTEMA FECHADO	UND	400	0	400	LABOR	R\$ 3,34	três reais e trinta e quatro centavos	R\$ 1.336,00	um mil, trezentos e trinta e seis reais e cinco e cinquenta e oito centavos
19	COLETOR UNIVERSAL ESTÉRIL 80ML. TAMPA ROSQUEÁVEL OPCACO	UND	360	0	360	J PROLAB	R\$ 0,44	quarenta e quatro centavos de real	R\$ 158,40	oito reais e quarenta centavos
trinta e sete mil, novecentos e treze reais e vinte e sete centavos									R\$ 37.913,27	

LOTE 08 MATERIAL PARA USO HOSPITALAR ANBULATORIAL

ITEM	ESPECIFICAÇÃO	UNID.	HOPS	ATD	QTD	MARCA	UNITÁRIO	EXTENSO UNITÁRIO	TOTAL	EXTENSO TOTAL
1	FILME PARA RAIOS X 18X24 CAIXA C/100 FILMES	CXA	7	0	7	FUJI	R\$ 99,60	noventa e nove reais e sessenta centavos	R\$ 697,20	seiscentos e noventa e sete reais e vinte centavos
2	FILME PARA RAIOS X 24X30 CAIXA C/100 FILMES	CXA	13	0	13	FUJI	R\$ 166,00	cento e sessenta e seis reais	R\$ 2.158,00	dois mil, cento e cinquenta e oito reais
3	FILME PARA RAIOS X 30X40 CAIXA C/100 FILMES	CXA	7	0	7	FUJI	R\$ 276,66	duzentos e setenta e seis reais e sessenta e seis centavos	R\$ 1.936,62	um mil, novecentos e trinta e seis reais e dois centavos
4	FILME PARA RAIOS X 35X35 CAIXA C/100 FILMES	CXA	9	0	9	FUJI	R\$ 282,43	duzentos e oitenta e dois reais e quarenta e três centavos	R\$ 2.541,87	dois mil, quinhentos e quarenta e um reais e oitenta e sete centavos
5	FILME PARA RAIOS X 35X43 CAIXA C/100 FILMES	CXA	9	0	9	FUJI	R\$ 346,99	trezentos e quarenta e seis reais e noventa e nove centavos	R\$ 3.122,91	três mil, cento e vinte e dois reais e noventa e um centavos
6	FIO CATGUT CROMADO 0 C/AGULHA CAIXA C/ 24 UNIDADES	CXA	24	0	24	TECHNOFIO	R\$ 100,05	cem reais e cinco centavos	R\$ 2.401,20	dois mil, quatrocentos e um reais e vinte centavos
7	FIO CATGUT CROMADO 1-0 C/AGULHA CAIXA C/ 24 UNIDADES	CXA	24	0	24	TECHNOFIO	R\$ 100,05	cem reais e cinco centavos	R\$ 2.401,20	dois mil, quatrocentos e um reais e vinte centavos
8	FIO CATGUT CROMADO 2-0 C/AGULHA LAÇADO CAIXA C/24 UNIDADES	CXA	24	0	24	TECHNOFIO	R\$ 100,05	cem reais e cinco centavos	R\$ 2.401,20	dois mil, quatrocentos e um reais e vinte centavos
9	FIO CATGUT CROMADO 2-0 C/AGULHA CAIXA C/24 UNIDADES	CXA	24	0	24	TECHNOFIO	R\$ 100,05	cem reais e cinco centavos	R\$ 2.401,20	dois mil, quatrocentos e um reais e vinte centavos
10	FIO CATGUT CROMADO 3-0 C/ AGULHA CAIXA C/24 UNIDADES	CXA	24	10	34	TECHNOFIO	R\$ 100,05	cem reais e cinco centavos	R\$ 3.401,70	três mil, quatrocentos e um reais e sessenta centavos
11	FIO CATGUT CROMADO 4-0 C/ AGULHA CAIXA C/24 UNIDADES	CXA	24	0	24	TECHNOFIO	R\$ 100,05	cem reais e cinco centavos	R\$ 2.401,20	dois mil, quatrocentos e um reais e vinte centavos
12	FIO CATGUT CROMADO 5-0 C/ AGULHA CAIXA C/24 UNIDADES	CXA	24	0	24	TECHNOFIO	R\$ 100,05	cem reais e cinco centavos	R\$ 2.401,20	dois mil, quatrocentos e um reais e vinte centavos
13	FIO CATGUT CROMADO 6-0 C/ AGULHA CAIXA C/24 UNIDADES	CXA	24	0	24	TECHNOFIO	R\$ 100,05	cem reais e cinco centavos	R\$ 2.401,20	dois mil, quatrocentos e um reais e vinte centavos
14	FIO CATGUT SIMPLES Nº 0-0 C/AGULHA CAIXA C/24 UNIDADES	CXA	8	0	8	TECHNOFIO	R\$ 100,05	cem reais e cinco centavos	R\$ 800,40	oitocentos reais e quarenta centavos
15	FIO CATGUT SIMPLES Nº 1-0 C/AGULHA CAIXA C/24 UNIDADES	CXA	8	0	8	TECHNOFIO	R\$ 100,05	cem reais e cinco centavos	R\$ 800,40	oitocentos reais e quarenta centavos
16	FIO CATGUT SIMPLES Nº 2-0 C/AGULHA CAIXA C/24 UNIDADES	CXA	8	0	8	TECHNOFIO	R\$ 100,05	cem reais e cinco centavos	R\$ 800,40	oitocentos reais e quarenta centavos
17	FIO CATGUT SIMPLES Nº 3-0 C/AGULHA CAIXA C/24 UNIDADES	CXA	8	6	14	TECHNOFIO	R\$ 100,05	cem reais e cinco centavos	R\$ 1.400,70	um mil e quatrocentos reais e setenta centavos
18	FIO CATGUT SIMPLES Nº 4-0 C/AGULHA CAIXA C/24 UNIDADES	CXA	8	0	8	TECHNOFIO	R\$ 100,05	cem reais e cinco centavos	R\$ 800,40	oitocentos reais e quarenta centavos
19	FIO CATGUT SIMPLES Nº 5-0 C/AGULHA CAIXA C/24 UNIDADES	CXA	8	0	8	TECHNOFIO	R\$ 100,05	cem reais e cinco centavos	R\$ 800,40	oitocentos reais e quarenta centavos
20	FIO CATGUT SIMPLES Nº 6-0 C/AGULHA CAIXA C/24 UNIDADES	CXA	8	0	8	TECHNOFIO	R\$ 100,05	cem reais e cinco centavos	R\$ 800,40	oitocentos reais e quarenta centavos
21	FIO MONONYLON 0 C/ AGULHA CAIXA C/24 UNIDADES	CXA	36	0	36	TECHNOFIO	R\$ 53,65	cinquenta e três reais e sessenta e cinco centavos	R\$ 1.931,40	um mil, novecentos e trinta e um reais e quarenta centavos
22	FIO MONONYLON 1.0 C/ AGULHA CAIXA C/24 UNIDADES	CXA	36	0	36	TECHNOFIO	R\$ 53,65	cinquenta e três reais e sessenta e cinco centavos	R\$ 1.931,40	um mil, novecentos e trinta e um reais e quarenta centavos
23	FIO MONONYLON 2.0 C/ AGULHA CAIXA C/24 UNIDADES	CXA	36	0	36	TECHNOFIO	R\$ 53,65	cinquenta e três reais e sessenta e cinco centavos	R\$ 1.931,40	um mil, novecentos e trinta e um reais e quarenta centavos
24	FIO MONONYLON 2.0 DUPLO LAÇADO C/ AGULHA CAIXA C/24 UNIDADES	CXA	36	0	36	TECHNOFIO	R\$ 60,90	sessenta reais e noventa centavos	R\$ 2.192,40	dois mil, cento e noventa e dois reais e quarenta centavos
25	FIO MONONYLON 3.0 C/ AGULHA CAIXA C/24 UNIDADES	CXA	36	0	36	PROCARE	R\$ 33,35	trinta e três reais e trinta e cinco centavos	R\$ 1.200,60	um mil e duzentos reais e sessenta centavos
26	FIO MONONYLON 4.0 C/ AGULHA CAIXA C/24 UNIDADES	CXA	36	0	36	PROCARE	R\$ 33,35	trinta e três reais e trinta e cinco centavos	R\$ 1.200,60	um mil e duzentos reais e sessenta centavos
27	FIO MONONYLON 5.0 C/ AGULHA CAIXA C/24 UNIDADES	CXA	36	0	36	PROCARE	R\$ 33,35	trinta e três reais e trinta e cinco centavos	R\$ 1.200,60	um mil e duzentos reais e sessenta centavos

28	FIO MONONYLON 6.0 C/ AGULHA CAIXA C/24 UNIDADES	CXA	36	0	36	PROCARE	R\$ 33,35	trinta e três reais e trinta e cinco centavos	R\$ 1.200,60	um mil e duzentos reais e sessenta centavos
29	FIO DE SUTURA NYLON 0 C/ AGULHA 120 CM LAÇADO	CX	24	0	24	TECHNOFIO	R\$ 55,10	cinquenta e cinco reais e dez centavos	R\$ 1.322,40	um mil, trezentos e vinte e dois reais e quarenta centavos
cinquenta mil, novecentos e oitenta e um reais e vinte centavos									R\$ 50,981,20	

LOTE 09 MATERIAL HOSPITALAR E AMBULATORIAL E DA ATENÇÃO BÁSICA

ITEM	ESPECIFICAÇÃO	UNID.	HOPS	ATD	QTD	MARCA	UNITÁRIO	EXTENSO UNITÁRIO	TOTAL	EXTENSO TOTAL
1	DETERGENTE ENZIMÁTICO 1000L	LITRO	50	10	60	KELDRIN	R\$ 21,75	vinte e um reais e setenta e cinco centavos	R\$ 1.305,00	um mil, trezentos e cinco reais
2	SABONETE LIQUIDO ANTI-SEPTICO 1 LITRO	LITRO	200	0	200	VEGETAL	R\$ 17,84	dezessete reais e oitenta e quatro centavos	R\$ 3.568,00	três mil, quinhentos e sessenta e oito reais
3	SAPATILHA DESCARTAVEL PACOTE COM PACOTE 100 UND	PCT	5	0	5	SKY	R\$ 11,60	onze reais e sessenta centavos	R\$ 58,00	cinquenta e oito reais
4	SERINGA DESCARTAVEL 03ML C/AGULHA	UND	2000	2000	4.000	SR	R\$ 0,22	vinte e dois centavos de real	R\$ 880,00	oitocentos e oitenta reais
5	SERINGA DESCARTAVEL 03ML	UND	15000	0	15.000	SR	R\$ 0,15	quinze centavos de real	R\$ 2.250,00	dois mil, duzentos e cinquenta reais
6	SERINGA DESCARTAVEL 5ML C/AGULHA	UND	10000	1000	11.000	SR	R\$ 0,24	vinte e quatro centavos de real	R\$ 2.640,00	dois mil, seiscentos e quarenta reais
7	SERINGA DESCARTAVEL 05ML S/AGULHA	UND	2000	0	2.000	SR	R\$ 0,17	dezessete centavos de real	R\$ 340,00	trezentos e quarenta reais
8	SERINGA DESCARTAVEL 10ML C/AGULHA	UND	10000	1000	11.000	SR	R\$ 0,37	trinta e sete centavos de real	R\$ 4.070,00	quatro mil e setenta reais
9	SERINGA DESCARTAVEL 10ML S/AGULHA	UND	15000	0	15.000	SR	R\$ 0,30	trinta centavos de real	R\$ 4.500,00	quatro mil e quinhentos reais
10	SERINGA DESCARTAVEL 1ML C/AGULHA	UND	15000	3000	18.000	SR	R\$ 0,22	vinte e dois centavos de real	R\$ 3.960,00	três mil, novecentos e sessenta reais
11	SERINGA DESCARTAVEL 20ML C/AGULHA	UND	10000	500	10.500	SR	R\$ 0,52	cinquenta e dois centavos de real	R\$ 5.460,00	cinco mil, quatrocentos e sessenta reais
12	SERINGA DESCARTAVEL 20ML S/AGULHA	UND	15000	0	15.000	SR	R\$ 0,46	quarenta e seis centavos de real	R\$ 6.900,00	seis mil e novecentos reais
13	SOLUÇÃO DE LUGOL 2% P/ PREVENÇÃO LITRO	UND	20	10	30	PROC9	R\$ 50,75	cinquenta reais e setenta e cinco centavos	R\$ 1.522,50	um mil, quinhentos e vinte e dois reais e cinquenta centavos
14	SOLUÇÃO DE LUGOL 5%	UND	10	10	20	PROC9	R\$ 98,60	noventa e oito reais e sessenta centavos	R\$ 1.972,00	um mil, novecentos e setenta e dois reais
15	SONDA DE FOLEY Nº 08 (2 VIAS) UNIDADE	UND	50	0	50	SOLIDOR	R\$ 2,71	dois reais e setenta e um centavos	R\$ 135,50	cento e trinta e cinco reais e cinquenta centavos
16	SONDA DE FOLEY Nº12 (2 VIAS)	UND	80	15	95	SOLIDOR	R\$ 2,71	dois reais e setenta e um centavos	R\$ 257,45	duzentos e cinquenta e sete reais e cinquenta centavos
17	SONDA DE FOLEY Nº14 (2 VIAS)	UND	100	15	115	SOLIDOR	R\$ 2,71	dois reais e setenta e um centavos	R\$ 311,65	trezentos e onze reais e sessenta e cinco centavos
18	SONDA DE FOLEY Nº16 (2 VIAS)	UND	200	15	215	SOLIDOR	R\$ 2,71	dois reais e setenta e um centavos	R\$ 582,65	quinhentos e oitenta e dois reais e sessenta e cinco centavos
19	SONDA DE FOLEY Nº18 (2 VIAS)	UND	200	15	215	SOLIDOR	R\$ 2,71	dois reais e setenta e um centavos	R\$ 582,65	quinhentos e oitenta e dois reais e sessenta e cinco centavos
20	SONDA DE FOLEY Nº20 (2 VIAS)	UND	200	15	215	SOLIDOR	R\$ 2,71	dois reais e setenta e um centavos	R\$ 582,65	quinhentos e oitenta e dois reais e sessenta e cinco centavos
21	SONDA DE FOLEY Nº22 (2 VIAS)	UND	150	75	225	SOLIDOR	R\$ 2,71	dois reais e setenta e um centavos	R\$ 609,75	seiscentos e nove reais e cinquenta centavos
22	SONDA NASOGASTRICA CURTA Nº10 UNIDADE	UND	100	20	120	MARK MED	R\$ 0,57	cinquenta e sete centavos de real	R\$ 68,40	sessenta e oito reais e quarenta centavos
23	SONDA NASOGASTRICA CURTA Nº12 UNIDADE	UND	100	20	120	MARK MED	R\$ 0,60	sessenta centavos de real	R\$ 72,00	setenta e dois reais
24	SONDA NASOGASTRICA CURTA Nº14 UNIDADE	UND	100	20	120	MARK MED	R\$ 0,68	sessenta e oito centavos de real	R\$ 81,60	oitenta e um reais e sessenta centavos
25	SONDA NASOGASTRICA CURTA Nº16 UNIDADE	UND	100	0	100	MARK MED	R\$ 0,70	setenta centavos de real	R\$ 70,00	setenta reais
26	SONDA NASOGASTRICA CURTA Nº18 UNIDADE	UND	100	0	100	MARK MED	R\$ 0,80	oitenta centavos de real	R\$ 80,00	oitenta reais
27	SONDA NASOGASTRICA CURTA Nº20 UNIDADE	UND	100	0	100	MARK MED	R\$ 0,86	oitenta e seis centavos de real	R\$ 86,00	oitenta e seis reais
28	SONDA NASOGASTRICA CURTA Nº22 UNIDADE	UND	100	0	100	MARK MED	R\$ 0,91	noventa e um centavos de real	R\$ 91,00	noventa e um reais
29	SONDA NASOGASTRICA CURTA Nº6 UNIDADE	UND	100	0	100	MARK MED	R\$ 0,52	cinquenta e dois centavos de real	R\$ 52,00	cinquenta e dois reais
30	SONDA NASOGASTRICA CURTA Nº8 UNIDADE	UND	100	20	120	MARK MED	R\$ 0,55	cinquenta e cinco centavos de real	R\$ 66,00	sessenta e seis reais
31	SONDA NASOGASTRICA LONGA Nº10 UNIDADE	UND	100	20	120	MARK MED	R\$ 0,83	oitenta e três centavos de real	R\$ 99,60	noventa e nove reais e sessenta centavos
32	SONDA NASOGASTRICA LONGA Nº12 UNIDADE	UND	100	0	100	MARK MED	R\$ 0,86	oitenta e seis centavos de real	R\$ 86,00	oitenta e seis reais
33	SONDA NASOGASTRICA LONGA Nº14 UNIDADE	UND	100	0	100	MARK MED	R\$ 0,87	oitenta e sete centavos de real	R\$ 87,00	oitenta e sete reais
34	SONDA NASOGASTRICA LONGA Nº16 UNIDADE	UND	100	0	100	MARK MED	R\$ 1,01	um real e um centavo	R\$ 101,00	cento e um reais
35	SONDA NASOGASTRICA LONGA Nº18 UNIDADE	UND	100	0	100	MARK MED	R\$ 1,10	um real e dez centavos	R\$ 110,00	cento e dez reais
36	SONDA NASOGASTRICA LONGA Nº20	UND	100	0	100	MARK MED	R\$ 1,25	um real e vinte e cinco centavos	R\$ 125,00	cento e vinte e cinco reais

Distrimédica



37	SONDA NASOGASTRICA LONGA Nº22	UND	100	0	100	MARK MED	R\$ 1,32	um real e trinta e dois centavos	R\$ 132,00	cento e trinta e dois reais
38	SONDA NASOGASTRICA LONGA Nº6	UND	100	0	100	MARK MED	R\$ 0,70	setenta centavos de real	R\$ 70,00	setenta reais
39	SONDA NASOGASTRICA LONGA Nº8	UND	100	0	100	MARK MED	R\$ 0,76	setenta e seis centavos de real	R\$ 76,00	setenta e seis reais
40	SONDA URETRAL Nº10	UND	300	500	800	MARK MED	R\$ 0,57	cinquenta e sete centavos de real	R\$ 456,00	quatrocentos e cinquenta e seis reais
41	SONDA URETRAL Nº12	UND	300	800	1.100	MARK MED	R\$ 0,59	cinquenta e nove centavos de real	R\$ 649,00	seiscentos e quarenta e nove reais
42	SONDA URETRAL Nº14	UND	300	0	300	MARK MED	R\$ 0,65	sessenta e cinco centavos de real	R\$ 195,00	cento e noventa e cinco reais
43	SONDA URETRAL Nº16	UND	300	0	300	MARK MED	R\$ 0,68	sessenta e oito centavos de real	R\$ 204,00	duzentos e quatro reais
44	SONDA URETRAL Nº18	UND	300	0	300	MARK MED	R\$ 0,76	setenta e seis centavos de real	R\$ 228,00	duzentos e vinte e oito reais
45	SONDA URETRAL Nº6	UND	200	0	200	MARK MED	R\$ 0,52	cinquenta e dois centavos de real	R\$ 104,00	cento e quatro reais
46	SONDA URETRAL Nº8	UND	200	0	200	MARK MED	R\$ 0,55	cinquenta e cinco centavos de real	R\$ 110,00	cento e dez reais
47	TERMÔMETRO CLÍNICO DIGITAL	UND	50	10	60	INCOTHEM	R\$ 6,24	seis reais e vinte e quatro centavos	R\$ 374,40	trezentos e setenta e quatro reais e quarenta centavos
48	TINTURA DE IODO 2% 1000ML	LTS	10	5	15	FARMAX	R\$ 35,96	trinta e cinco reais e noventa e seis centavos	R\$ 539,40	quinhentos e trinta e nove reais e quatro centavos
49	TIRA REAGENTE DE GLICEMIA CX. C/50 FITAS	LTS	180	50	230	ON CALL	R\$ 31,90	trinta e um reais e noventa centavos	R\$ 7.337,00	sete mil, trezentos e trinta e sete reais e sete centavos
50	TUBO DE LATEX Nº 200 PACOTE C/15METROS	UND	10	0	10	LEMGRUBER	R\$ 19,36	dezenove reais e trinta e seis centavos	R\$ 193,60	cento e noventa e seis reais e seis centavos
51	TUBO DE LATEX Nº 204 PACOTE C/15METROS	UND	10	0	10	LEMGRUBER	R\$ 105,49	cento e cinco reais e quarenta e nove centavos	R\$ 1.054,90	um mil e cinquenta e quatro reais e noventa centavos
52	TUBO ENDOTRAQUEAL Nº 2,0 C/BALÃO	UND	10	0	10	SOLIDOR	R\$ 4,79	quatro reais e setenta e nove centavos	R\$ 47,90	quarenta e sete reais e noventa centavos
53	TUBO ENDOTRAQUEAL Nº 2,5 C/BALÃO	UND	10	0	10	SOLIDOR	R\$ 4,79	quatro reais e setenta e nove centavos	R\$ 47,90	quarenta e sete reais e noventa centavos
54	TUBO ENDOTRAQUEAL Nº 3,0 C/BALÃO	UND	10	0	10	SOLIDOR	R\$ 4,79	quatro reais e setenta e nove centavos	R\$ 47,90	quarenta e sete reais e noventa centavos
55	TUBO ENDOTRAQUEAL Nº3,5 C/BALÃO	UND	10	0	10	SOLIDOR	R\$ 4,79	quatro reais e setenta e nove centavos	R\$ 47,90	quarenta e sete reais e noventa centavos
56	TUBO ENDOTRAQUEAL Nº4,0 C/BALÃO	UND	10	0	10	SOLIDOR	R\$ 4,79	quatro reais e setenta e nove centavos	R\$ 47,90	quarenta e sete reais e noventa centavos
57	TUBO ENDOTRAQUEAL Nº4,5 C/BALÃO	UND	10	0	10	SOLIDOR	R\$ 4,79	quatro reais e setenta e nove centavos	R\$ 47,90	quarenta e sete reais e noventa centavos
58	TUBO ENDOTRAQUEAL Nº5,0 C/BALÃO	UND	10	0	10	SOLIDOR	R\$ 4,79	quatro reais e setenta e nove centavos	R\$ 47,90	quarenta e sete reais e noventa centavos
59	TUBO ENDOTRAQUEAL Nº5,5 C/BALÃO	UND	10	0	10	SOLIDOR	R\$ 4,79	quatro reais e setenta e nove centavos	R\$ 47,90	quarenta e sete reais e noventa centavos
60	TUBO ENDOTRAQUEAL Nº6,0 C/ C/BALÃO	UND	10	0	10	SOLIDOR	R\$ 4,79	quatro reais e setenta e nove centavos	R\$ 47,90	quarenta e sete reais e noventa centavos
61	TUBO ENDOTRAQUEAL Nº6,5 C/BALÃO	UND	10	0	10	SOLIDOR	R\$ 4,79	quatro reais e setenta e nove centavos	R\$ 47,90	quarenta e sete reais e noventa centavos
62	TUBO ENDOTRAQUEAL Nº7,0 C/BALÃO	UND	10	0	10	SOLIDOR	R\$ 4,79	quatro reais e setenta e nove centavos	R\$ 47,90	quarenta e sete reais e noventa centavos
63	TUBO ENDOTRAQUEAL Nº7,5 C/BALÃO	UND	10	0	10	SOLIDOR	R\$ 4,79	quatro reais e setenta e nove centavos	R\$ 47,90	quarenta e sete reais e noventa centavos
64	VASELINA SÓLIDA 30G	UND	180	180	360	RIQUIMICA	R\$ 7,83	sete reais e oitenta e três centavos	R\$ 2.818,80	dois mil, oitocentos e dezoito reais e oitenta e três centavos

cinquenta e oito mil, oitocentos e oitenta reais e trinta centavos

R\$ 58.880,30

LOTE 10 MATERIAL ODONTOLÓGICO E DA ATENÇÃO BÁSICA

ITEM	ESPECIFICAÇÃO	UNID.	HOPS	ATD	QTD	MARCA	UNITÁRIO	EXTENSO UNITÁRIO	TOTAL	EXTENSO TOTAL
1	ABRIDOR DE BOCA DE BORRACHA GRANDE	CXA	0	1	1	IODONTOSUL	R\$ 4,64	quatro reais e sessenta e quatro centavos	R\$ 4,64	quatro reais e sessenta e quatro centavos
2	ABRIDOR DE BOCA DE BORRACHA PEQUENO	CXA	0	1	1	IODONTOSUL	R\$ 3,19	três reais e doze centavos	R\$ 3,19	três reais e doze centavos
3	ÁCIDO FOSFÓRICO 37% C/3 BISNAGAS (GEL ÁCIDO)	CXA	0	5	5	CAI THEC	R\$ 1,38	um real e trinta e oito centavos	R\$ 6,90	seis reais e noventa centavos
4	AGULHA GENGIVAL 27G LONGA	CXA	0	8	8	PROCCARE	R\$ 26,25	vinte e seis reais e vinte e cinco centavos	R\$ 210,00	duzentos e dez reais
5	AGULHA GENGIVAL 30G CURTA	CXA	0	8	8	PROCCARE	R\$ 26,25	vinte e seis reais e vinte e cinco centavos	R\$ 210,00	duzentos e dez reais
6	ALPHA SEAL FOTO	CXA	0	3	3	DFL	R\$ 156,60	cento e cinquenta e seis reais e sessenta centavos	R\$ 489,80	quatrocentos e sessenta e nove reais e oitenta centavos
7	ALVEOLEX	UND	0	5	5	IODONTOSUL	R\$ 19,00	dezenove reais	R\$ 95,00	noventa e cinco reais
8	AMALGAMA DURALLOY 30G	CXA	0	5	5	SS WHITE	R\$ 208,05	duzentos e oito reais e cinco centavos	R\$ 1.040,25	um mil e quarenta reais e vinte e cinco centavos

Distrimédica



9	AMALGAMA EM CÁPSULAS 2 PORÇÃO CX/ COM 50 CAPSULAS DE 20G	CXA	0	5	5	METALMS	R\$ 113,10	cento e treze reais e dez centavos	R\$ 565,50	quinhentos e sessenta e cinco reais e cinquenta centavos
10	AMALGAMA 1PORÇÃO POTE C/ 500	POTE	0	1	1	METALMS	R\$ 69,60	sessenta e nove reais e sessenta centavos	R\$ 69,60	sessenta e nove reais e sessenta centavos
11	ANESTÉSICO CLORIDRATO PRILOCAINA C/FELIPRESSINA CAIXA C/50 TUBETES DE 1,8ML	CXA	0	10	10	DFL	R\$ 145,99	cento e quarenta e cinco reais e noventa e nove centavos	R\$ 1.459,90	um mil, quatrocentos e cinquenta e nove reais e noventa centavos
12	ANESTÉSICO LIDOCAINA 2% FELINEFRINA	CXA	0	15	15	SS WHITE	R\$ 52,20	cinquenta e dois reais e vinte centavos	R\$ 783,00	setecentos e oitenta e três reais
13	ANESTÉSICO MEPIVACAÍNA VASOCONSTRITOR CX/50 ANESTUBES DE 1,8ML	CXA	0	20	20	DFL	R\$ 140,43	cento e quarenta reais e quarenta e três centavos	R\$ 2.808,60	dois mil, oitocentos e oito reais e sessenta centavos
14	ANTISSÉPTICO BUCAL FRS COM 1,5 LITRO	CXA	0	5	5	COLGATE	R\$ 56,55	cinquenta e seis reais e cinquenta e cinco centavos	R\$ 282,75	duzentos e oitenta e dois reais e setenta e cinco centavos
15	BABADOR PLÁSTICO	UND	0	5	5	JON	R\$ 10,01	dez reais e um centavo	R\$ 50,05	cinquenta reais e cinco centavos
16	BABADOR PLASTICO	UND	0	5	5	JON	R\$ 10,01	dez reais e um centavo	R\$ 50,05	cinquenta reais e cinco centavos
17	BACTSPRAY MULTILIMPADOR FR/400ML	FRASCO	0	1	1	DCMA	R\$ 43,50	quarenta e três reais e cinquenta centavos	R\$ 43,50	quarenta e três reais e cinquenta centavos
18	BANDEJA INOX (22X12X01)	UND	0	1	1	IRONTE	R\$ 33,35	trinta e três reais e trinta e cinco centavos	R\$ 33,35	trinta e três reais e trinta e cinco centavos
19	BANDEJA RET. 30X20X4	UND	0	1	1	IRONTE	R\$ 42,05	quarenta e dois reais e cinco centavos	R\$ 42,05	quarenta e dois reais e cinco centavos
20	BOTIÇÃO ADULTO 150	UND	0	1	1	ABC	R\$ 60,90	sessenta reais e noventa centavos	R\$ 60,90	sessenta reais e noventa centavos
21	BOTIÇÃO ADULTO 151	UND	0	1	1	ABC	R\$ 60,90	sessenta reais e noventa centavos	R\$ 60,90	sessenta reais e noventa centavos
22	BROCA BAIXA ROTAÇÃO CARBIDE ESFERICA Nº 03	UND	0	2	2	MICRODONT	R\$ 14,47	quatorze reais e quarenta e sete centavos	R\$ 28,94	vinte e oito reais e noventa e quatro centavos
23	BROCA BAIXA ROTAÇÃO CARBIDE ESFERICA Nº 04	UND	0	2	2	MICRODONT	R\$ 14,47	quatorze reais e quarenta e sete centavos	R\$ 28,94	vinte e oito reais e noventa e quatro centavos
24	BROCA BAIXA ROTAÇÃO CARBIDE ESFERICA Nº 05	UND	0	2	2	MICRODONT	R\$ 14,47	quatorze reais e quarenta e sete centavos	R\$ 28,94	vinte e oito reais e noventa e quatro centavos
25	BROCA BAIXA ROTAÇÃO CARBIDE ESFERICA Nº 06	UND	0	2	2	MICRODONT	R\$ 14,47	quatorze reais e quarenta e sete centavos	R\$ 28,94	vinte e oito reais e noventa e quatro centavos
26	BROCA BAIXA ROTAÇÃO CARBIDE ESFERICA Nº 08	UND	0	2	2	MICRODONT	R\$ 14,47	quatorze reais e quarenta e sete centavos	R\$ 28,94	vinte e oito reais e noventa e quatro centavos
27	BROCA CARB. FG ODONTOLÓGICA CIRURGICA ALTA ROTAÇÃO 702	UND	0	2	2	MICRODONT	R\$ 7,83	sete reais e oitenta e três centavos	R\$ 15,66	quinze reais e sessenta e seis centavos
28	BROCA CARB. FG ODONTOLÓGICA CIRURGICA ALTA ROTAÇÃO 703	UND	0	2	2	MICRODONT	R\$ 7,83	sete reais e oitenta e três centavos	R\$ 15,66	quinze reais e sessenta e seis centavos
29	BROCA CIRURGICA Nº 6	UND	0	3	3	MICRODONT	R\$ 8,56	oito reais e cinquenta e seis centavos	R\$ 25,68	vinte e cinco reais e sessenta e oito centavos
30	BROCA CIRURGICA Nº 8	UND	0	3	3	MICRODONT	R\$ 8,56	oito reais e cinquenta e seis centavos	R\$ 25,68	vinte e cinco reais e sessenta e oito centavos
31	BROCA DE ALTA 1011 (DIAMANTADA)	UND	0	3	3	MICRODONT	R\$ 1,74	um real e setenta e quatro centavos	R\$ 5,22	cinco reais e vinte e dois centavos
32	BROCA DE ALTA 1012 (DIAMANTADA)	UND	0	3	3	MICRODONT	R\$ 1,74	um real e setenta e quatro centavos	R\$ 5,22	cinco reais e vinte e dois centavos
33	BROCA DE ALTA 1013 (DIAMANTADA)	UND	0	3	3	MICRODONT	R\$ 1,74	um real e setenta e quatro centavos	R\$ 5,22	cinco reais e vinte e dois centavos
34	BROCA DE ALTA 1014 (DIAMANTADA)	UND	0	2	2	MICRODONT	R\$ 1,74	um real e setenta e quatro centavos	R\$ 3,48	três reais e quarenta e oito centavos
35	BROCA DE ALTA 1015 (DIAMANTADA)	UND	0	3	3	MICRODONT	R\$ 1,74	um real e setenta e quatro centavos	R\$ 5,22	cinco reais e vinte e dois centavos
36	BROCA DE ALTA 1016 (DIAMANTADA)	UND	0	2	2	MICRODONT	R\$ 1,74	um real e setenta e quatro centavos	R\$ 3,48	três reais e quarenta e oito centavos
37	BROCA DE ALTA 1019 (DIAMANTADA)	UND	0	2	2	MICRODONT	R\$ 1,74	um real e setenta e quatro centavos	R\$ 3,48	três reais e quarenta e oito centavos
38	BROCA DE ALTA 1018 (DIAMANTADA)	UND	0	2	2	MICRODONT	R\$ 1,74	um real e setenta e quatro centavos	R\$ 3,48	três reais e quarenta e oito centavos
39	BROCA DE ALTA 1022 (DIAMANTADA)	UND	0	2	2	MICRODONT	R\$ 1,74	um real e setenta e quatro centavos	R\$ 3,48	três reais e quarenta e oito centavos
40	BROCA DE ALTA 1024 (DIAMANTADA)	UND	0	2	2	MICRODONT	R\$ 1,74	um real e setenta e quatro centavos	R\$ 3,48	três reais e quarenta e oito centavos
41	BROCA DE ALTA 1034 (DIAMANTADA)	UND	0	2	2	MICRODONT	R\$ 1,74	um real e setenta e quatro centavos	R\$ 3,48	três reais e quarenta e oito centavos
42	BROCA DE ALTA 1012 (DIAMANTADA)	UND	0	2	2	MICRODONT	R\$ 1,74	um real e setenta e quatro centavos	R\$ 3,48	três reais e quarenta e oito centavos
43	BROCA DE ALTA 1011 (DIAMANTADA)	UND	0	2	2	MICRODONT	R\$ 1,74	um real e setenta e quatro centavos	R\$ 3,48	três reais e quarenta e oito centavos
44	BROCA DE ALTA 1012 (DIAMANTADA)	UND	0	3	3	MICRODONT	R\$ 1,74	um real e setenta e quatro centavos	R\$ 5,22	cinco reais e vinte e dois centavos

Distrimédica



45	BROCA DE ALTA 1092 (DIAMANTADA)	UND	0	3	3	MICRODONT	R\$ 1,74	um real e setenta e quatro centavos	R\$ 5,22	cinco reais e vinte e dois centavos
46	BROCA DE ALTA ROTAÇÃO 1151	UND	0	4	4	MICRODONT	R\$ 1,74	um real e setenta e quatro centavos	R\$ 6,96	seis reais e noventa e seis centavos
47	BROCA DE ALTA 1090 (DIAMANTADA)	UND	0	2	2	MICRODONT	R\$ 1,74	um real e setenta e quatro centavos	R\$ 3,48	três reais e quarenta e oito centavos
48	BROCA DE ALTA 1091 (DIAMANTADA)	UND	0	2	2	MICRODONT	R\$ 1,74	um real e setenta e quatro centavos	R\$ 3,48	três reais e quarenta e oito centavos
49	BROCA DE ALTA 2137 (DIAMANTADA)	UND	0	2	2	MICRODONT	R\$ 1,74	um real e setenta e quatro centavos	R\$ 3,48	três reais e quarenta e oito centavos
50	BROCA DE ALTA 3015 (DIAMANTADA)	UND	0	2	2	MICRODONT	R\$ 1,74	um real e setenta e quatro centavos	R\$ 3,48	três reais e quarenta e oito centavos
51	BROCA DE ALTA 3098 (DIAMANTADA)	UND	0	5	5	MICRODONT	R\$ 1,74	um real e setenta e quatro centavos	R\$ 8,70	oito reais e setenta centavos
52	BROCA DE ALTA 3118 F (DIAMANTADA)	UND	0	3	3	MICRODONT	R\$ 1,74	um real e setenta e quatro centavos	R\$ 5,22	cinco reais e vinte e dois centavos
53	BROCA DE ALTA 3195 F (DIAMANTADA)	UND	0	3	3	MICRODONT	R\$ 1,74	um real e setenta e quatro centavos	R\$ 5,22	cinco reais e vinte e dois centavos
54	BROCA DE ALTA 4131 (DIAMANTADA)	UND	0	1	1	MICRODONT	R\$ 1,74	um real e setenta e quatro centavos	R\$ 1,74	um real e setenta e quatro centavos
55	BROCA DE ALTA 4138 (DIAMANTADA)	UND	0	2	2	MICRODONT	R\$ 1,74	um real e setenta e quatro centavos	R\$ 3,48	três reais e quarenta e oito centavos
56	BROCA DE BAIXA ROTAÇÃO CARBIDE ESFÉRICA 1/2	UND	0	3	3	MICRODONT	R\$ 20,74	vinte reais e setenta e quatro centavos	R\$ 82,22	sessenta e dois reais e vinte e dois centavos
57	BROCA ESFERICA DE BAIXA ROTAÇÃO Nº01(BROCA DE AÇO)	UND	0	3	3	MICRODONT	R\$ 8,41	oito reais e quarenta e um centavos	R\$ 25,23	vinte e cinco reais e vinte e três centavos
58	BROCA ESFERICA DE BAIXA ROTAÇÃO Nº02(BROCA DE AÇO)	UND	0	3	3	MICRODONT	R\$ 8,41	oito reais e quarenta e um centavos	R\$ 25,23	vinte e cinco reais e vinte e três centavos
59	BROCA ESFERICA DE BAIXA ROTAÇÃO Nº03(BROCA DE AÇO)	UND	0	3	3	MICRODONT	R\$ 8,41	oito reais e quarenta e um centavos	R\$ 25,23	vinte e cinco reais e vinte e três centavos
60	BROCA ESFERICA DE BAIXA ROTAÇÃO Nº04(BROCA DE AÇO)	UND	0	3	3	MICRODONT	R\$ 8,41	oito reais e quarenta e um centavos	R\$ 25,23	vinte e cinco reais e vinte e três centavos
61	BROCA ESFERICA DE BAIXA ROTAÇÃO Nº05(BROCA DE AÇO)	UND	0	3	3	MICRODONT	R\$ 8,41	oito reais e quarenta e um centavos	R\$ 25,23	vinte e cinco reais e vinte e três centavos
62	BROCA ESFERICA DE BAIXA ROTAÇÃO Nº06(BROCA DE AÇO)	UND	0	3	3	MICRODONT	R\$ 8,41	oito reais e quarenta e um centavos	R\$ 25,23	vinte e cinco reais e vinte e três centavos
63	BROCA ESFERICA DE BAIXA ROTAÇÃO Nº07(BROCA DE AÇO)	UND	0	3	3	MICRODONT	R\$ 8,41	oito reais e quarenta e um centavos	R\$ 25,23	vinte e cinco reais e vinte e três centavos
64	BROCA MULTILAMINADA P ACABAMENTO DE AMALGAMA	UND	0	2	2	MICRODONT	R\$ 27,41	vinte e sete reais e quarenta e um centavos	R\$ 54,82	cinquenta e quatro reais e oitenta e dois centavos
65	BROCA ODONTOLÓGICA CARBIDE ALTA ROTAÇÃO 6 C	UND	0	1	1	MICRODONT	R\$ 17,69	dezessete reais e sessenta e nove centavos	R\$ 17,69	dezessete reais e sessenta e nove centavos
66	BROCA ODONTOLÓGICA CARBIDE ALTA ROTAÇÃO 8 C	UND	0	2	2	MICRODONT	R\$ 17,69	dezessete reais e sessenta e nove centavos	R\$ 35,38	trinta e cinco reais e trinta e oito centavos
67	BROCA ODONTOLÓGICA CARBIDE FG 2	UND	0	2	2	MICRODONT	R\$ 14,47	quatorze reais e quarenta e sete centavos	R\$ 28,94	vinte e oito reais e noventa e quatro centavos
68	BROCA ODONTOLÓGICA CARBIDE FG 6	UND	0	2	2	MICRODONT	R\$ 14,47	quatorze reais e quarenta e sete centavos	R\$ 28,94	vinte e oito reais e noventa e quatro centavos
69	BROCA ODONTOLÓGICA CARBIDE FG 8	UND	0	2	2	MICRODONT	R\$ 14,47	quatorze reais e quarenta e sete centavos	R\$ 28,94	vinte e oito reais e noventa e quatro centavos
70	CARBONO PARA OCLUSÃO - PACOTE COM 12 FOLHAS	PCT	0	3	3	MAQUIRA	R\$ 3,61	três reais e sessenta e um centavos	R\$ 10,83	doz reais e oitenta e três centavos
71	LÍQUIDO CARIOSTÁTICO C/10ML	FRASCO	0	2	2	BIODINAMICA	R\$ 58,10	cinquenta e oito reais e dez centavos	R\$ 116,20	cento e dezesseis reais e vinte centavos
72	CIMENTO CIRURGICO PERIODONTAL PÓ FRASCO C/50GRAMAS+ LÍQUIDO C/20ML	CXA	0	8	8	TECHNEW	R\$ 65,25	sessenta e cinco reais e vinte e cinco centavos	R\$ 522,00	quinhentos e vinte e dois reais
73	CIMENTO DE HIDRÓXIDO DE CÁLCIO (DYCAL)	CXA	0	7	7	TECHNEW	R\$ 20,01	vinte reais e um centavo	R\$ 140,07	cento e quarenta reais e sete centavos
74	CIMENTO DE ÓXIDO DE ZINCO E EUGENOL (MATERIAL RESTAURADOR INTERMEDIÁRIO LÍQUIDO) FRASCO COM 15ML - COMPOSIÇÃO: EUGENOL 99,5%, ACIDO ACÉTICO 0,5%	FRASCO	0	8	8	SS WHITE	R\$ 13,17	treze reais e dezessete centavos	R\$ 105,36	cento e cinco reais e trinta e seis centavos
75	CIMENTO DE ÓXIDO DE ZINCO E EUGENOL (MATERIAL RESTAURADOR INTERMEDIÁRIO PÓ FRASCO C/38GRAMAS COMPOSIÇÃO: ÓXIDO DE ZINCO, POLIMETACRILATO DE METILA	FRASCO	0	7	7	SS WHITE	R\$ 24,36	vinte e quatro reais e trinta e seis centavos	R\$ 170,52	cento e setenta reais e cinquenta e dois centavos
76	CIMENTO DE ZINCO PARA CIMENTAÇÃO LÍQUIDO FRASCO C/10ML	FRASCO	0	8	8	SS WHITE	R\$ 13,56	treze reais e cinquenta e seis centavos	R\$ 108,48	cento e oito reais e oitenta e oito centavos
77	CIMENTO DE ZINCO CIMENTAÇÃO PÓ FRASCO C/28GRAMAS	FRASCO	0	7	7	SS WHITE	R\$ 13,56	treze reais e cinquenta e seis centavos	R\$ 94,92	noventa e quatro reais e noventa e dois centavos
78	CIMENTO PROVISÓRIO ÓXIDO DE ZINCO E EUGENOL FRASCO ÚNICO C/ 20	CXA	0	8	8	TECHNEW	R\$ 33,57	trinta e três reais e cinquenta e sete centavos	R\$ 268,56	duzentos e sessenta e oito reais e cinquenta e seis centavos
79	CREME DENTAL COM FLUOR 90G	UND	0	30	30	MEDFIO	R\$ 1,74	um real e setenta e quatro centavos	R\$ 52,20	cinquenta e dois reais e vinte centavos
80	CREME DENTAL SEM FLUOR 70G	UND	0	20	20	MEDFIO	R\$ 1,74	um real e setenta e quatro centavos	R\$ 34,80	trinta e quatro reais e oitenta centavos

Distrimédica



81	COMPRESSA DE GAZE 7,5X7,5	PCT	0	50	50	MDA	R\$ 7,83	sete reais e oitenta e três centavos	R\$ 391,50	trezentos e noventa e um reais e cinquenta centavos
82	CUNHAS DE MADEIRA CERVICAL COLORIDAS CX COM 100 UNID	PCT	0	2	2	IODONTOSUL	R\$ 7,11	sete reais e onze centavos	R\$ 14,22	quatorze reais e vinte e dois centavos
83	DISCO DE LIXA SORTIDO CX COM 50 DISCOS	PCT	0	2	2	TDV	R\$ 81,20	oitenta e um reais e vinte centavos	R\$ 162,40	cento e sessenta e dois reais e quarenta centavos
84	ENDO ICE 200ML	UND	0	1	1	MAQUIRA	R\$ 31,89	trinta e um reais e oitenta e nove centavos	R\$ 31,89	trinta e um reais e oitenta e nove centavos
85	ESCOVA DE ROBSON	UND	0	5	5	PREVEN	R\$ 1,22	um real e vinte e dois centavos	R\$ 6,10	seis reais e dez centavos
86	ESCOVA DE DENTE INFANTIL	UND	0	300	300	DENTAL K	R\$ 0,65	sessenta e cinco centavos de real	R\$ 195,00	cento e noventa e cinco reais
87	ESPELHO BUCAL	UND	0	30	30	FARMAINOX	R\$ 2,26	dois reais e vinte e seis centavos	R\$ 67,80	sessenta e sete reais e oitenta centavos
88	EUCALIPTOL FRASCO 10ML	UND	0	10	10	MAQUIRA	R\$ 10,14	dez reais e quatorze centavos	R\$ 101,40	cento e um reais e quarenta centavos
89	FIO DE ALGODÃO	CXA	0	5	5	TECHNEW	R\$ 33,35	trinta e três reais e trinta e cinco centavos	R\$ 166,75	cento e sessenta e seis reais e setenta e cinco centavos
90	FIO DENTAL 500M	UND	0	10	10	HILLO	R\$ 11,75	onze reais e setenta e cinco centavos	R\$ 117,50	cento e dezessete reais e cinquenta centavos
91	FORMOCRESOL LIQUIDO FRS COM 10ML	UND	0	2	2	MAQUIRA	R\$ 6,51	seis reais e cinquenta e um centavos	R\$ 13,02	treze reais e dois centavos
92	GLUTARON II 28D 1000ML	LTS	0	2	2	KELDRIN	R\$ 23,20	vinte e três reais e vinte centavos	R\$ 46,40	quarenta e seis reais e quarenta centavos
93	HEMOSTOP	CXA	0	3	3	TECHNEW	R\$ 15,52	quinze reais e cinquenta e dois centavos	R\$ 46,56	quarenta e seis reais e cinquenta e seis centavos
94	HIDROXIDO DE CALCIO-PA	CXA	0	3	3	MAQUIRA	R\$ 4,77	quatro reais e setenta e sete centavos	R\$ 14,31	quatorze reais e trinta e um centavos

doze mil, cento e dezessete reais e cinquenta e dois centavos

R\$ 12.117,52

LOTE 11 MATERIAL ODONTOLÓGICO E DA ATENÇÃO BÁSICA

ITEM	ESPECIFICAÇÃO	UNID.	HOPS	ATD	QTD	MARCA	UNITÁRIO	EXTENSO UNITÁRIO	TOTAL	EXTENSO TOTAL
1	IONÓMERO DE VIDRO FOTOPOLIMERIZAVEL PÓ E LÍQUIDO - CIMENTO DE IONÓMERO DE VIDRO MODIFICADO POR RESINA, INDICADO PARA FORRAMENTO (TIPO III), COM TRÍPLIO MECANISMO DE POLIMERIZAÇÃO. KIT COM 10GRAMAS DE PÓ E 8GRAMAS	KIT'S	0	2	2	DFL	R\$ 156,31	cento e cinquenta e seis reais e trinta e um centavos	R\$ 312,62	trezentos e doze reais e sessenta e dois centavos
2	LÂMINA 15 CX C/ 100	CXA	0	2	2	SOLIDOR	R\$ 25,88	vinte e cinco reais e oitenta e oito centavos	R\$ 51,76	cinquenta e um reais e setenta e seis centavos
3	LIXA PARA ACABAMENTO DE AMALGAMA EM AÇO 6MM COM 12 UNDS.	UND	0	2	2	PREVEN	R\$ 6,96	seis reais e noventa e seis centavos	R\$ 13,92	treze reais e noventa e dois centavos
4	LUBRIFICANTE SPRAY ALTA E BAIXA ROTAÇÃO COM 200 ML	UND	0	2	2	PREVEN	R\$ 20,08	vinte reais e oito centavos	R\$ 40,16	quarenta reais e dezessete centavos
6	MICROAPLICADORES DESCARTÁVEIS CX COM 100UNID (MICROBRUSH)	CXA	0	3	3	FGM	R\$ 7,95	sete reais e noventa e cinco centavos	R\$ 23,85	vinte e três reais e oitenta e cinco centavos
7	MOLDEIRA DESCARTÁVEL PARA FLUOR EM CERA CX COM 24 UNID.	CXA	0	2	2	PREVEN	R\$ 9,72	nove reais e setenta e dois centavos	R\$ 19,44	dezenove reais e quarenta e quatro centavos
8	MOLDEIRA DUPLA C/ 50 TAM M	CXA	0	4	4	PREVEN	R\$ 20,01	vinte reais e um centavo	R\$ 80,04	oitenta reais e quatro centavos
9	MOLDURAS DE PAPEL PARA RAIOS PERIAPICAL CAIXA COM 100 UNIDADES	CXA	0	2	2	DALLAS	R\$ 8,70	oito reais e setenta centavos	R\$ 17,40	dezessete reais e quarenta centavos
10	PAPEL CREPADO 50X50	FLS	0	5	5	CIEX	R\$ 0,45	quarenta e cinco centavos de real	R\$ 2,25	dois reais e vinte e cinco centavos
11	PASTILHA EVIDENCIADORA DE PLACA BACTERIANA CX COM 60 PASTILHAS	UND	0	3	3	BIODINAMICA	R\$ 16,41	dezesseis reais e quarenta e um centavos	R\$ 49,23	quarenta e nove reais e vinte e três centavos
12	PASTA PROFILÁTICA 90G	UND	0	5	5	MAQUIRA	R\$ 7,96	sete reais e noventa e seis centavos	R\$ 39,80	trinta e nove reais e oitenta centavos
13	PEDRA DE ARKANSAS	UND	0	2	2	JON	R\$ 27,41	vinte e sete reais e quarenta e um centavos	R\$ 54,82	cinquenta e quatro reais e oitenta e dois centavos
14	PEDRA POMES FRS COM 100G	UND	0	2	2	MAQUIRA	R\$ 7,24	sete reais e vinte e quatro centavos	R\$ 14,48	quatorze reais e quarenta e oito centavos
15	PELÍCULA RADIOGRÁFICA OCLUSAL UNID	CXA	0	1	1	CARESTREAM	R\$ 239,25	duzentos e trinta e nove reais e vinte e cinco centavos	R\$ 239,25	duzentos e trinta e nove reais e vinte e cinco centavos
16	PELÍCULA RADIOGRÁFICA PEDIÁTRICA 22 X 35MM CAIXA COM 100UNIDADE	CXA	0	3	3	CARESTREAM	R\$ 256,10	duzentos e cinquenta e oito reais e dez centavos	R\$ 774,30	setecentos e setenta e quatro reais e trinta centavos
17	PELÍCULA RADIOGRÁFICA PERIAPICAL ADULTO Nº X 4CM 150 X 1CM CAIXA COM 150 UNIDADES	CXA	0	1	1	CARESTREAM	R\$ 152,25	cento e cinquenta e dois reais e vinte e cinco centavos	R\$ 152,25	cento e cinquenta e dois reais e vinte e cinco centavos
18	PLACA DE VIDRO	UND	0	1	1	PREVEN	R\$ 9,43	nove reais e quarenta e três centavos	R\$ 9,43	nove reais e quarenta e três centavos
19	POSICIONADOR RADIOGRÁFICO ADULTO	UND	0	2	2	MAQUIRA	R\$ 7,18	sete reais e dezoito centavos	R\$ 14,36	quatorze reais e trinta e seis centavos
20	POSICIONADOR RADIOGRÁFICO INF	UND	0	1	1	MAQUIRA	R\$ 7,18	sete reais e dezoito centavos	R\$ 7,18	sete reais e dezoito centavos
21	POTE DAPPEN PLÁSTICO	UND	0	3	3	PREVEN	R\$ 2,25	dois reais e vinte e cinco centavos	R\$ 6,75	seis reais e setenta e cinco centavos
22	POTE DAPPEN VIDRO	UND	0	4	4	PREVEN	R\$ 2,89	dois reais e oitenta e nove centavos	R\$ 11,56	onze reais e cinquenta e seis centavos

Distrimédica



23	REMOVEDOR DE MANCHAS FRASCO C/30ML	FRS.	0	2	2	IODONTOSUL	R\$ 17,26	dezessete reais e vinte e seis centavos	R\$ 34,52	trinta e quatro reais e cinquenta e dois centavos
24	RESINA FOTOPOLIMERIZÁVEL DE PARTICULAS MICROHIBRIDAS REFL 4G COR A 3,0	UND	0	5	5	FGM	R\$ 11,38	onze reais e trinta e oito centavos	R\$ 56,90	cinquenta e seis reais e noventa centavos
25	RESINA FOTOPOLIMERIZÁVEL DE PARTICULAS MICROHIBRIDAS REFL 4G COR A 3,5	UND	0	5	5	FGM	R\$ 11,38	onze reais e trinta e oito centavos	R\$ 56,90	cinquenta e seis reais e noventa centavos
26	RESINA FOTOPOLIMERIZÁVEL DE PARTICULAS MICROHIBRIDAS REFL 4G COR A1	UND	0	5	5	FGM	R\$ 11,38	onze reais e trinta e oito centavos	R\$ 56,90	cinquenta e seis reais e noventa centavos
27	RESINA FOTOPOLIMERIZÁVEL DE PARTICULAS MICROHIBRIDAS REFL 4G COR A2	UND	0	5	5	FGM	R\$ 11,38	onze reais e trinta e oito centavos	R\$ 56,90	cinquenta e seis reais e noventa centavos
28	RESINA FOTOPOLIMERIZÁVEL DE PARTICULAS MICROHIBRIDAS REFL 4G COR B2	UND	0	5	5	FGM	R\$ 11,38	onze reais e trinta e oito centavos	R\$ 56,90	cinquenta e seis reais e noventa centavos
29	RESINA FOTOPOLIMERIZÁVEL DE PARTICULAS MICROHIBRIDAS REFL 4G COR B3,5	UND	0	5	5	FGM	R\$ 11,38	onze reais e trinta e oito centavos	R\$ 56,90	cinquenta e seis reais e noventa centavos
30	REVELADOR DENTAL C/475ML ROLETES DE ALGODÃO PARA ISOLAMENTO PCT COM 100UNID	FRS.	0	2	2	APOLO	R\$ 1,89	um real e oitenta e nove centavos	R\$ 3,78	três reais e setenta e oito centavos
31	SINGLE BOND	PCT	0	10	10	FGM	R\$ 23,33	vinte e três reais e trinta e três centavos	R\$ 233,30	duzentos e trinta e três reais e trinta centavos
32	SOLUÇÃO BUCAL CLÓREXIDINA 0,12%	UND	0	5	5	IODONTOSUL	R\$ 15,81	quinze reais e oitenta e um centavos	R\$ 79,05	setenta e nove reais e cinco centavos
33	SOLUÇÃO DE FLUORETO DE SÓDIO À 0,2% FRASCO C/1000ML	UND	0	5	5	IODONTOSUL	R\$ 11,46	onze reais e quarenta e seis centavos	R\$ 57,30	cinquenta e sete reais e trinta centavos
34	SUGADOR ODONTOLÓGICO DESC. PCT/40	FRS.	0	5	5	BIDONT	R\$ 7,11	sete reais e onze centavos	R\$ 35,55	trinta e cinco reais e cinco centavos
35	TAÇA DE BORRACHA P/PROFILAXIA	PCT	0	10	10	PREVEN	R\$ 1,15	um real e quinze centavos	R\$ 11,50	onze reais e cinquenta centavos
36	TIRA DE LIXA CX/150	UND	0	5	5	PREVEN	R\$ 6,38	seis reais e trinta e oito centavos	R\$ 31,90	trinta e um reais e noventa centavos
37	TIRA DE POLIÉSTER PARA RESTAURAÇÃO EM RESINA COM 50	CXA	0	3	3	PREVEN	R\$ 1,31	um real e trinta e um centavos	R\$ 3,93	três reais e noventa e três centavos
38	TOUCA DESC. C/ ELÁSTICO	UND	0	3	3	DESCARPACK	R\$ 6,09	seis reais e nove centavos	R\$ 18,27	dezoito reais e vinte e sete centavos
39	TOUCA DESC. C/ ELÁSTICO	PCT	0	3	3	DESCARPACK	R\$ 6,09	seis reais e nove centavos	R\$ 18,27	dezoito reais e vinte e sete centavos
40	TRICRESOL FORMALINA	UND	0	2	2	MAQUIRA	R\$ 5,79	cinco reais e setenta e nove centavos	R\$ 11,58	onze reais e cinquenta e oito centavos
41	VERNIZ CAVITÁRIO FORRADOR DE CAVIDADES COM FLUOR FRS COM 15ML	UND	0	2	2	FGM	R\$ 15,30	quinze reais e trinta centavos	R\$ 30,60	trinta reais e sessenta centavos
42	VIDRION R PÓ	UND	0	1	1	SS WHITE	R\$ 64,19	sessenta e quatro reais e dezenove centavos	R\$ 64,19	sessenta e quatro reais e dezenove centavos
									R\$ 2.909,99	

dois mil, novecentos e nove reais e noventa e nove centavos

VALOR TOTAL DA PROPOSTA	R\$	850.798,69
oitocentos e cinquenta mil, setecentos e noventa e oito reais e sessenta e nove centavos		

VALIDADE DA PROPOSTA: 60(Sessenta) DIAS.
PRAZO DE ENTREGA: CONFORME EDITAL

MARACÁ-CE., 28 DE MARÇO DE 2019

[Handwritten Signature]
Sandro Carvalho Silva
Representante Comercial
CPF: 235.040.643-15
Distrimédica Comércio de Produtos Médicos e Odontológicos Ltda

[Handwritten Signature]

Fortaleza-Ce., 21 de Março de 2019
Ao Pregoeiro da Comissão Permanente de Licitação do
Governo Municipal de Mucambo
Pregão Presencial Nº 1203.02/2019
Data de Abertura: 28 de Março de 2019_às 09:00 Horas

Objeto: CONTRATAÇÃO DE EMPRESA ESPECIALIZADA NO FORNECIMENTO DE MEDICAMENTOS, MATERIAL DE USO HOSPITALAR, AMBULATORIAL, ODONTOLÓGICO E DE FISIOTERAPIA JUNTO AO MUNICÍPIO DE MUCAMBO.

DECLARAÇÕES DE PROPOSTA DE PREÇOS

A Distrimédica Comércio de Produtos Médicos e Odontológicos Ltda., CNPJ Nº 16.902.612/0001-00, Através do presente declaramos inteira submissão aos ditames Lei Federal nº. **10.520, de 17 de julho de 2002**, subsidiada pela Lei Federal nº **8.666, de 21 de Junho de 1993** e suas posteriores alterações e, às cláusulas e condições previstas no **Edital**. Declara:

Prezados Senhores

Interessada na participação do presente pregão, propõe ao Município de Mucambo – CE a execução do objeto deste ato convocatório, de acordo com a presente proposta comercial, nas seguintes condições.

Nesta oportunidade, temos a declarar, sob as penas da Lei, que tomamos pleno conhecimento dos produtos objeto desta licitação; que não possuímos nenhum fato impeditivo para participação deste certame e que nos submetemos a todas as cláusulas e condições previstas neste edital.

Que tem pleno conhecimento, aceitação e cumprirá todas as obrigações contidas no anexos do edital – Termo de Referência deste edital.

Que nos valores apresentados na proposta de preço estão inclusos todas as despesas, tais como: impostos, fretes, taxas, seguros e quaisquer outras que foram devidas.

Que a apresentação da proposta implica na ciência clara de todos os termos do edital e seus anexos, em especial quanto à especificação dos bens e as condições de participação, competição, julgamento, e formalização do contrato, bem como a aceitação e sujeição integral às suas disposições e à legislação aplicável, notadamente às Leis Federais nº 10.520/02 e 8.666/93, alterada e consolidada.

Validade da Proposta: 60(sessenta) Dias.

Declaramos que estamos de pleno acordo com todas as condições estabelecidas no Edital de Licitação e seus anexos.

Atenciosamente,

José Airton da Silveira Júnior
Sócio - CPF: 655.852.673-53
Distrimédia Com. de Prod.
Méd. e Odont. Ltda

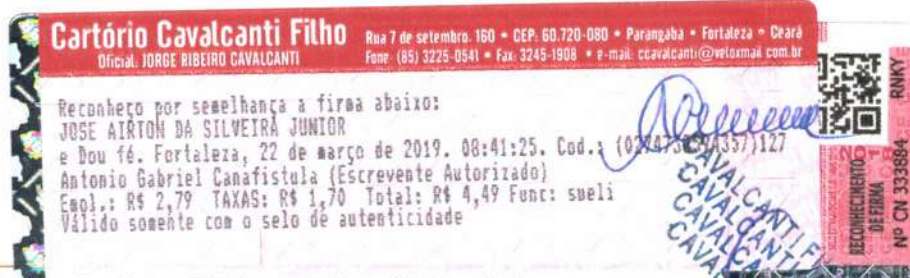

Distrimédica Comércio de Produtos Médicos e Odontológicos Ltda.

Rua E, nº 58 | Loteamento dos Expedicionários II, Bairro: Dendê | Fone: (85) 3099.4959

CNPJ: 16.902.612/0001-00 | INS. ESTADUAL: 06.506198-5 | CEP: 60.714.705 | distrimedica@distrimedica.com.br