

01 PLANTA BAWA - PM. TERREO
ESCALA - 1:100

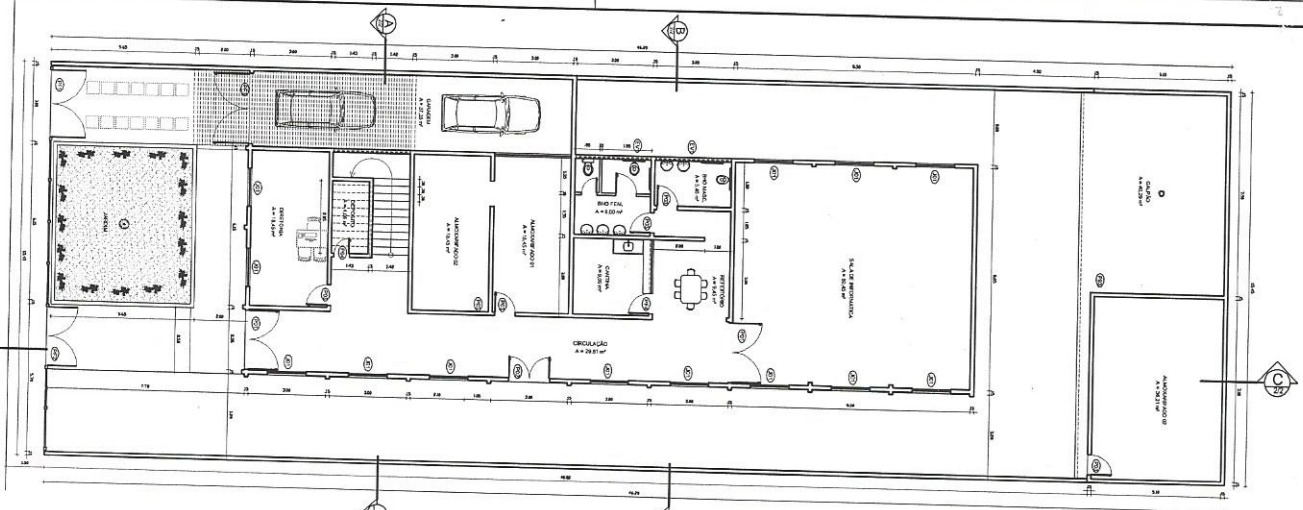

02 PLANTA BAWA - PM. SUPERIOR
ESCALA - 1:100

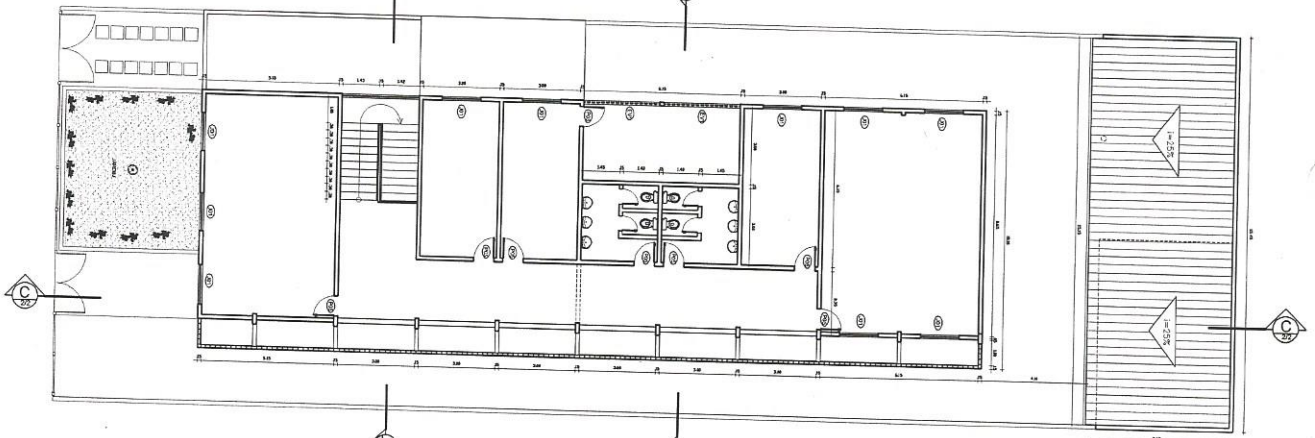

03 PLANTA DE COBERTA
ESCALA - 1:100

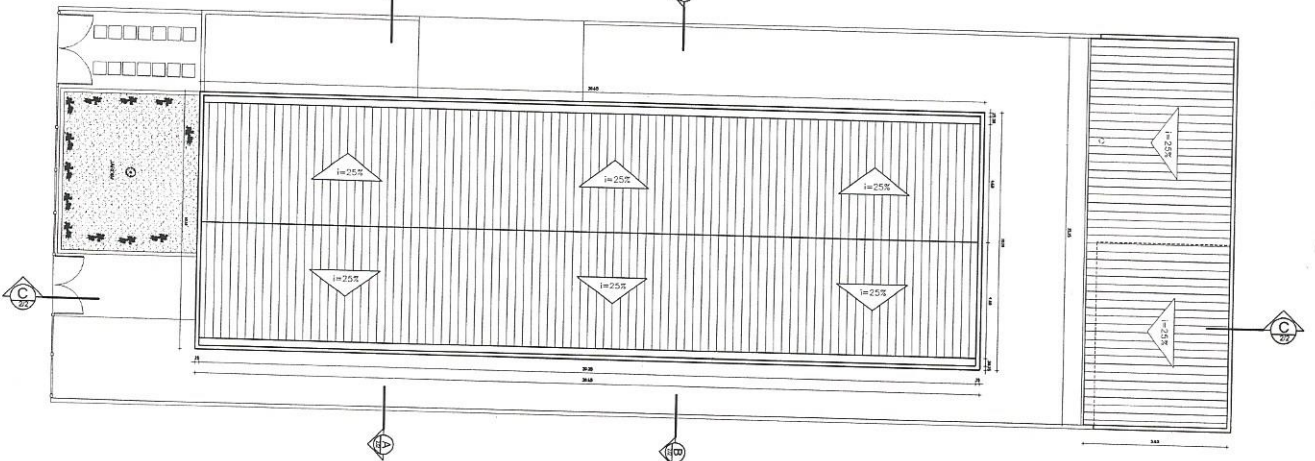

REF.	QUANT.	PERÍMETRO	ÁREA	COMENTÁRIOS
ESQ. 01	X	2,00 X 2,00m - 4,00m	4,00m²	4 unidades - 16,00m²
ESQ. 02	X	2,00 X 1,50m - 3,00m	3,00m²	4 unidades - 12,00m²
ESQ. 03	X	1,50 X 1,50m - 2,25m	2,25m²	4 unidades - 9,00m²
ESQ. 04	X	0,50 X 1,50m - 0,75m	0,75m²	4 unidades - 3,00m²
ESQ. 05	X	0,50 X 2,00m - 1,00m	1,00m²	4 unidades - 4,00m²
ESQ. 06	X	0,75 X 2,00m - 1,50m	1,50m²	4 unidades - 6,00m²
ESQ. 07	X	1,00 X 2,00m - 2,00m	2,00m²	4 unidades - 8,00m²
ESQ. 08	X	1,25 X 2,00m - 2,50m	2,50m²	4 unidades - 10,00m²
ESQ. 09	X	1,50 X 2,00m - 3,00m	3,00m²	4 unidades - 12,00m²
ESQ. 10	X	2,00 X 2,00m - 4,00m	4,00m²	4 unidades - 16,00m²
ESQ. 11	X	2,25 X 2,00m - 4,50m	4,50m²	4 unidades - 18,00m²
ESQ. 12	X	2,50 X 2,00m - 5,00m	5,00m²	4 unidades - 20,00m²

LEGENDA GRÁFICA

- ALVENARIA A SER CONSTRUÍDA
- ALVENARIA A SER MANTIDA
- ALVENARIA A SER DEMOLIDA

IBRASP
IBSC

João Fátima
Engenheiro Civil
CREA-CE 12.896 D
RNP: 060.356.007-5
COPROPRIETÁRIO



PROJETO ARQUITETÔNICO

OBRA	PRÓJETO	ARQUITETO
PROJETO DE INSTALAÇÃO DE ESCURTADIA MUNICIPAL DE EDUCAÇÃO DO MUNICÍPIO DE BACALAGE DO RIO GRANDE DO NORTE	PRÓJETO DE INSTALAÇÃO DE ESCURTADIA MUNICIPAL DE EDUCAÇÃO DO MUNICÍPIO DE BACALAGE DO RIO GRANDE DO NORTE	ARQUITETO RESPONSÁVEL
ASSUNTO	PROJETO DE INSTALAÇÃO DE ESCURTADIA MUNICIPAL DE EDUCAÇÃO DO MUNICÍPIO DE BACALAGE DO RIO GRANDE DO NORTE	PROJETO DE INSTALAÇÃO DE ESCURTADIA MUNICIPAL DE EDUCAÇÃO DO MUNICÍPIO DE BACALAGE DO RIO GRANDE DO NORTE
RESP. TÉCNICO	CREA	ARQUITETO RESPONSÁVEL
DESIGNADO	DESIGNADO	ARQUITETO RESPONSÁVEL
PROJETO DE INSTALAÇÃO DE ESCURTADIA MUNICIPAL DE EDUCAÇÃO DO MUNICÍPIO DE BACALAGE DO RIO GRANDE DO NORTE	PROJETO DE INSTALAÇÃO DE ESCURTADIA MUNICIPAL DE EDUCAÇÃO DO MUNICÍPIO DE BACALAGE DO RIO GRANDE DO NORTE	ARQUITETO RESPONSÁVEL

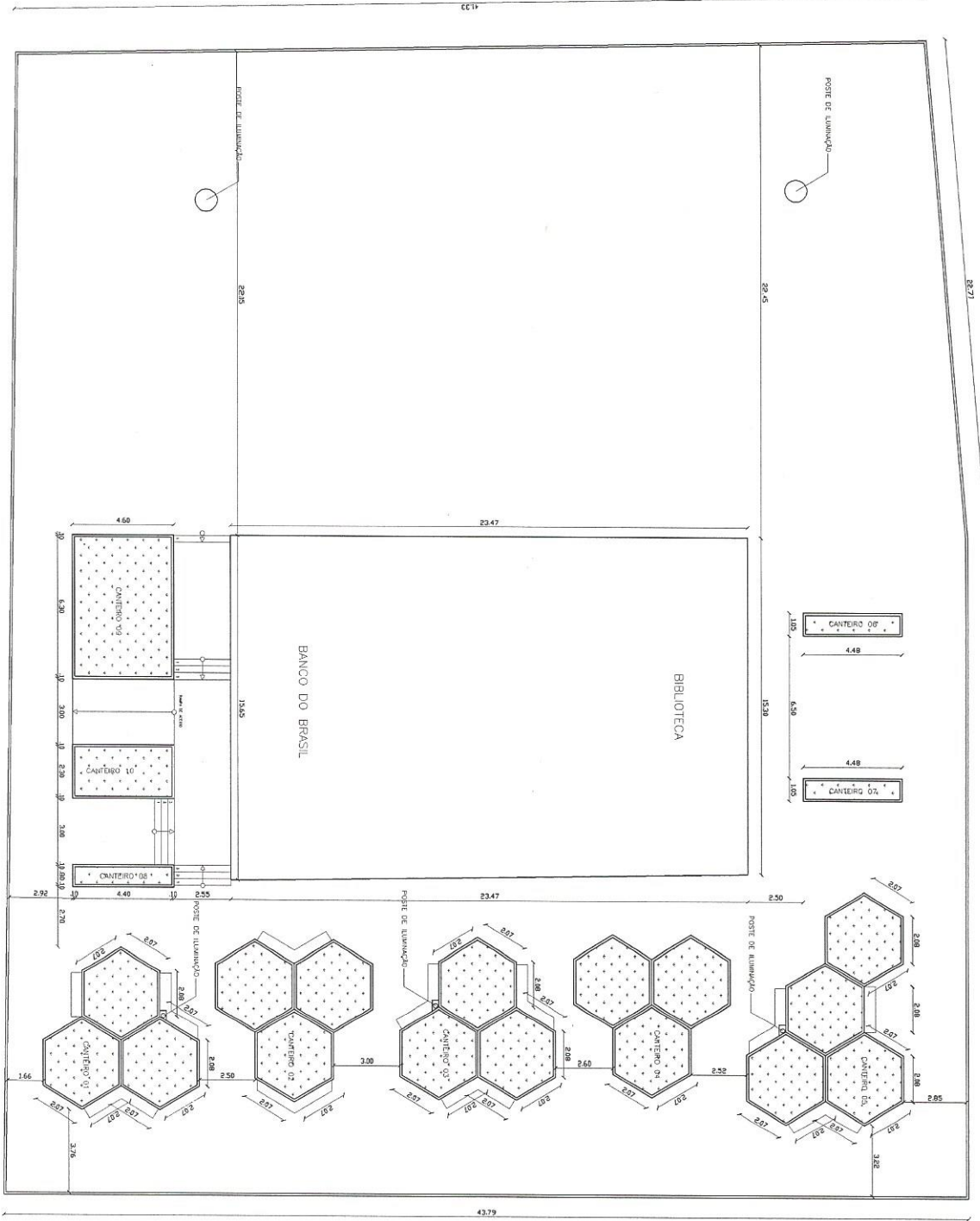

1. CANTIERO 01
 2. CANTIERO 02
 3. CANTIERO 03
 4. CANTIERO 04
 5. CANTIERO 05
 6. CANTIERO 06
 7. CANTIERO 07

01 PLANTA BAIXA
 ESCALA - 1:100

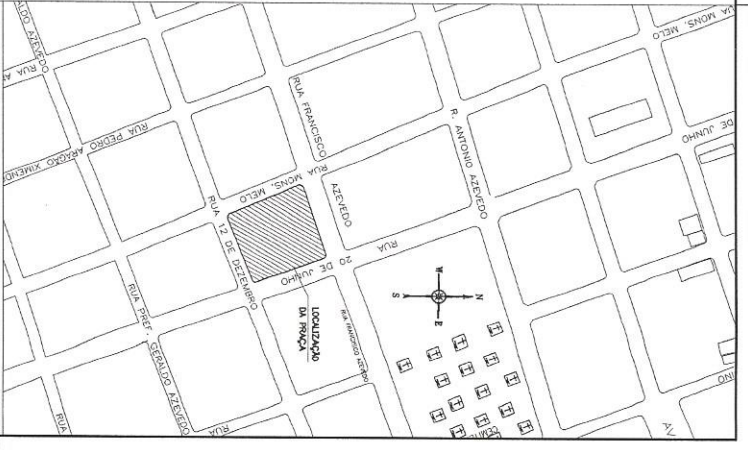

NS/C ANIMA	
RSP SIAE Engenheiro Civil JOÃO CARLOS FERREIRA CREA: 12.896/D RNP: 060.356.007-5 CPF: 241.275.823-61	PROPRIETARIO PROJETISTA OUCUBISTA CONSTRUTOR
CREA PROJETO EXECUÇÃO DATA ASSINATURA CARTELA RESP. TÉCNICO RES. EXECUTIVO	APROVADO DATA ASSINATURA CARTELA RESP. TÉCNICO RES. EXECUTIVO



OBRA: PINTURA DA PRAÇA DA BIBLIOTECA
 FUNDAÇÃO: PRAÇA DA BIBLIOTECA
 ENDEREÇO: PRAÇA DA BIBLIOTECA
 PROJETO: PREFEITURA MUNICIPAL DE ALACÃO
 ASSINATURA: [Assinatura]
 CARTELA: [Cartela]
 RESP. TÉCNICO: [Assinatura]
 RES. EXECUTIVO: [Assinatura]

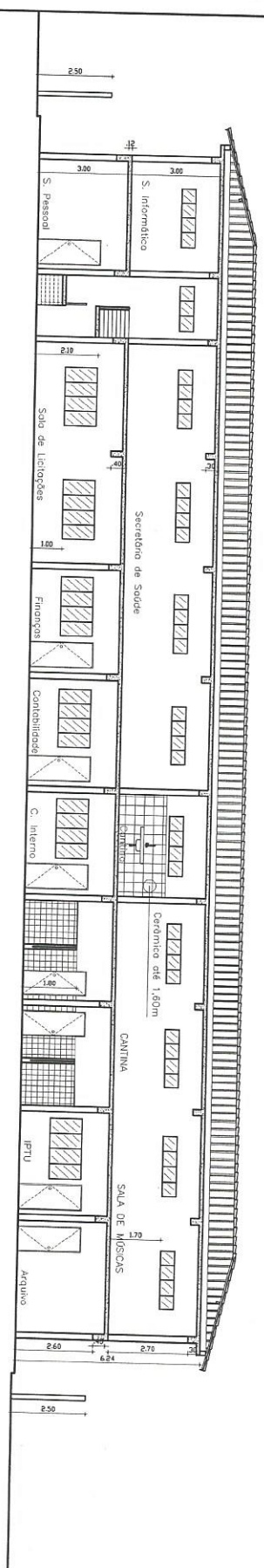

CORTE A - A
01 ESCALA - 1/75

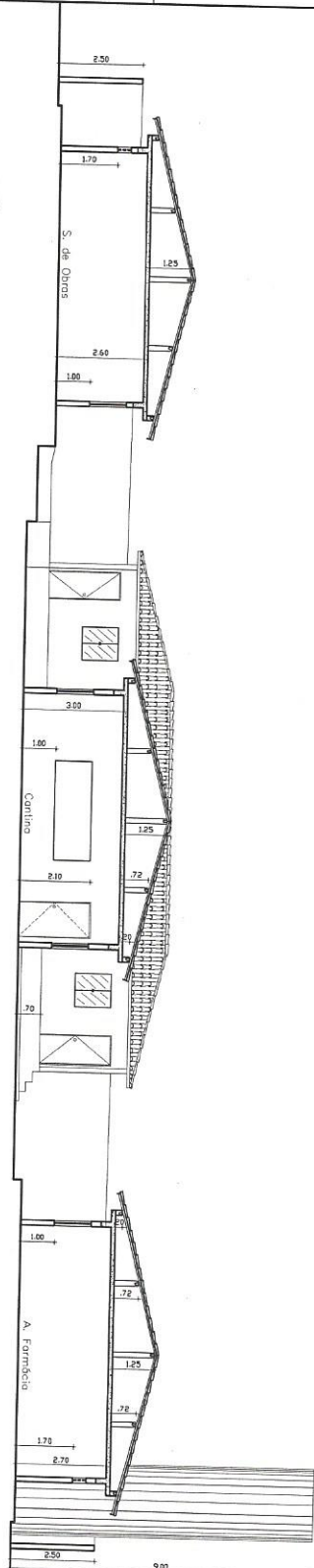

CORTE B - B
01 ESCALA - 1/75

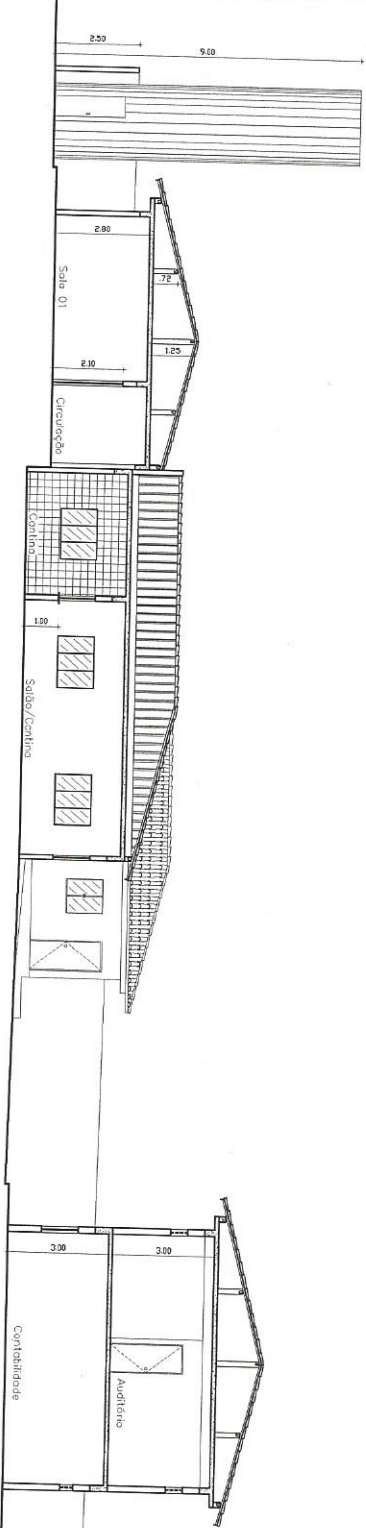

CORTE C - C
01 ESCALA - 1/75



IBAMA/SECRETARIA MUNICIPAL DE LICITAÇÃO E EMPREITADAS	CONTRATADA
PROJETO	PROJETO ARQUITETÔNICO
PROJETA	JOSÉ FERREIRA MARTINS Engenheiro Civil
CREA-CE	12.836-D RNP: 069.356.007-5 CPF: 241.960.929-91
PROJETA	JOSÉ FERREIRA MARTINS
CREA	12.836-D
PROJETA	JOSÉ FERREIRA MARTINS
CREA	12.836-D

PROJETO ARQUITETÔNICO			
PROJETO	PROJETO ARQUITETÔNICO	PROJETA	JOSÉ FERREIRA MARTINS
PROJETA	JOSÉ FERREIRA MARTINS	CREA	12.836-D
PROJETA	JOSÉ FERREIRA MARTINS	CREA	12.836-D
PROJETA	JOSÉ FERREIRA MARTINS	CREA	12.836-D
PROJETA	JOSÉ FERREIRA MARTINS	CREA	12.836-D
PROJETA	JOSÉ FERREIRA MARTINS	CREA	12.836-D
PROJETA	JOSÉ FERREIRA MARTINS	CREA	12.836-D
PROJETA	JOSÉ FERREIRA MARTINS	CREA	12.836-D
PROJETA	JOSÉ FERREIRA MARTINS	CREA	12.836-D

